PROCESSO ADMINISTRATIVO 0194 ASSINADO ELETRONICAMENTE

CIDADES

Prazo. A estátua de Nossa Senhora de Nazaré, na praça Padre Elvis Marcelino, no Montese, será s de acordo com a prefeitura de Fortaleza. A ordem de serviço para a obra foi assinada em 10 de abril e o prazo previsto para instalação da estátua, que está sendo construída em Juazeiro do Norte, é até agosto de 2025.

ANTONIO VIANA

INTERIOR

Hospital Everardo Silveira

A população do município de Quixadá e de toda a Região do Sertão Central do Ceará, mostra-se muito feliz com a oficializarão do início das obras do hospital de Quixadá, que terá a denominação de Hospital Everardo Silveira, numa homenagem ao saudoso médico, ex-prefeito quixadaense e que também foi deputado estadual com muito destaque em sua carreira política. A construção do Hospital foi anunciada recentemente, pelo governador Elmano de Freitas e pelo prefeito Ricardo Silveira, filho do homenageado. Trata-se, portanto, de numa obra muito importante para o atendimento da população do município quixadaense e vizinhança.

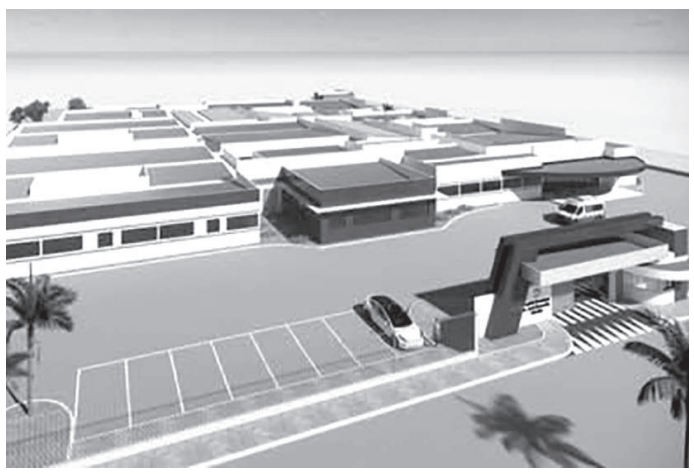

Laços de família

Em dia de agenda intensa em Fortaleza, semana passada, o Ministro da Educação do país, Camilo Santana (PT), mostrou que, entre ordens de sete compromissos de governo, há sempre espaço para o afeto. O senador-ministro participou do lançamento do livro que conta, em fotos e memórias, a história da Família Santana.

Saiba mais

A publicação, considerada delicada e reveladora, costurada por registros do seu pai Eudoro Santana e legendas de Ermengarda (sua mãe), que transforma o cotidiano em poesia visual. O álbum vira testemunha da história. E o ministro Camilo Santana, ao lado dos irmãos, Tiago, Andréa e Isabel, celebra não só o passado familiar, mas também o valor da memória. Uma pausa no tempo para lembrar que a política também é feita de laços.

Mais informações:
e-mail: antonioviana@oestado.com.br

Ceará registra queda nos índices de violência e acidentes durante Semana Santa

As estatísticas mostram reduções de crimes violentos letais e apresenta dados dos trabalhos que duraram cinco dias

FOTO REPRODUÇÃO/GOVERNO DO CEARÁ

Operação no feriado prolongado teve cinco dias de duração

As Forças de Segurança do Ceará concluíram a Operação Semana Santa 2025 e divulgaram o balanço das ações realizadas no período. Foram registrados 24 Crimes Violentos Letais e Intencionais (CVLIs), uma redução de 4% em relação ao mesmo feriado do ano passado, quando houve 25 ocorrências. Os dados foram apresentados pela Superintendência de Pesquisa e Estratégia de Segurança Pública (Supesp) e abrangem o intervalo entre as 18h de quinta-feira (17) e 6h de segunda-feira (21).

Os roubos apresentaram uma expressiva queda de 56,8%, com 126 casos registrados neste ano, contra 292 em 2024. No mesmo período, foram notificados 272 furtos. Já nos crimes sexuais, sete registros foram contabilizados em 2025. As informações foram divulgadas pela Secretaria da Segurança Pública e Defesa Social (SSPDS).

Nas rodovias estaduais, o Batalhão de Policiamento Rodoviário Estadual (BPRE) emitiu 197 notificações por infrações à Lei Seca (artigo 165 do Código de Trânsito Brasileiro – CTB) e autuou seis motoristas por embriaguez ao volante (artigo 306 do CTB). Foram registrados ainda 47 acidentes, que resultaram em 33 feridos e seis mortes.

O Corpo de Bombeiros Militar do Ceará (CBMCE) realizou 14.654 ações de prevenção aquática e efetuou 28 resgates por afogamento, todos sem óbitos. Oito crianças que estavam desaparecidas foram localizadas durante o feriado. A Coordenadoria Integrada de Operações Aéreas (Ciopaer), em parceria com o Samu Ceará, realizou o transporte aeromédico de dois pacientes para hospitais em Barbalha e Fortaleza, com suporte médico durante o trajeto.

Trânsito

A Polícia Rodoviária Federal (PRF) no Ceará também registrou queda de 8% no número total de acidentes durante o feriadão, passando de 25 para 23 ocorrências em relação ao ano anterior. Os acidentes graves caíram 30%, de 10 para 7. O número de mortes foi reduzido pela metade, com dois óbitos em 2025 frente a quatro em 2024. No entanto, o número de feridos aumentou, passando de 27 para 29.

Durante os cinco dias da operação, a PRF abordou 3.134 pessoas e 2.781 veículos. Foram realizados 2.463 testes de alcoolemia, com 11 recusas, mas sem registros de detenções por embriaguez. Houve aumento nas ultrapassagens indevidas, com 290 autuações em 2025, ante 176 no mesmo período de 2024. No total, foram aplicadas 1.351 multas.

Nacional

No âmbito nacional, o feriadão da Semana Santa e Tiradentes resultou em 86 mortes e 1.197 feridos nas rodovias federais. Os estados com maior número de ocorrências foram Santa Catarina, Minas Gerais e Paraná. Os dados foram divulgados pela Polícia Rodoviária Federal (PRF), que realizou a operação entre quinta-feira (18) e a noite de segunda-feira (21).

As infrações mais registradas foram: excesso de velocidade (mais de 61 mil casos), ultrapassagens indevidas (quase 4.900) e motoristas sem cinto de segurança (cerca de 4 mil). A PRF aplicou mais de 81 mil testes com etilômetro. Desses, quase 1.100 motoristas recusaram o exame e 73 foram presos por dirigir sob influência de álcool.

O feriado foi ainda marcado por uma tragédia no Rio de Janeiro, onde três agentes da PRF morreram durante uma perseguição a motociclistas na Avenida Brasil (BR-116). A viatura colidiu contra postes e outro veículo na via marginal, resultando na morte dos policiais.

Fortaleza é a capital mais arborizada do Nordeste, diz IBGE

Fortaleza lidera o ranking das capitais mais arborizadas da região Nordeste, de acordo com dados do Censo Demográfico de 2022, divulgado pelo Instituto Brasileiro de Geografia e Estatística (IBGE). O estudo aponta que 59,7% da população da capital cearense reside em vias com presença de árvores em áreas públicas, como calçadas e praças.

No Nordeste, as cidades que aparecem em seguida são Teresina (57,7%), Natal (55,2%), Recife (51,1%), Maceió (46,2%), Aracaju (44,3%), São Luís (34,3%) e Salvador (34,1%). A pesquisa considerou apenas árvores em espaços públicos, excluindo vegetação em quintais privados, e analisou o entorno das moradias, levando em conta o mesmo lado da rua entre duas esquinas consecutivas.

Em nível nacional, Fortaleza está entre as 13 capitais mais arborizadas do Brasil, com um índice de 75,2% de cobertura vegetal em vias públicas, acima da média nacional de 66%. De acordo com a gestão, neste ano a Seuma já distribuiu mais de seis mil mudas, marca inédita na história do órgão.

ESTADO DO CEARÁ – PREFEITURA MUNICIPAL DE BARROQUINHA – AVISO DE LICITAÇÃO. Nos termos da Lei nº 14.133, de 1º de abril de 2021:MODALIDADE: CONCORRÊNCIA NA FORMA ELETRÔNICA Nº 2025.04.11.01CE. OBJETO: CONTRATAÇÃO DE EMPRESA ESPECIALIZADA PARA OS SERVIÇOS DE LIMPEZA E PINTURA DOS CEMITÉRIOS DAS DIVERSAS LOCALIDADES E SEDE DO MUNICÍPIO DE BARROQUINHA/ CE, DE INTERESSE DA SECRETARIA MUNICIPAL DA INFRAESTRUTURA E SERVIÇOS PÚBLICOS. DA FORMA DE DISPUTA: ABERTO E FECHADO. O município de Barroquinha comunica aos interessados que a entrega das propostas comerciais será até o dia 12.05.2025 ÀS 08:30 hrs (HORÁRIO DE BRASÍLIA), e a DISPUTA, será no mesmo dia às 09:00hrs. Os horários referem-se ao horário local. Referido EDITAL poderá ser adquirido no endereço eletrônico: <https://compras.m2atecnologia.com.br/, e pelo portal do TCE-CE: http://www.tce.ce.gov.br/licitacoes, a partir da data desta publicação ou na sala do Setor de Licitações, situada à Rua Lívio Rocha Veras, 549, Centro, Barroquinha-CE. Hugo de Oliveira Nóbrega– Agente de contratação.

ESTADO DO CEARÁ – PREFEITURA MUNICIPAL DE BARROQUINHA – AVISO DE LICITAÇÃO. Nos termos da Lei nº 14.133, de 1º de abril de 2021:MODALIDADE: CONCORRÊNCIA NA FORMA ELETRÔNICA Nº 2025.04.10.02CE. OBJETO: CONTRATAÇÃO DE EMPRESA ESPECIALIZADA PARA OS SERVIÇOS DE PRESERVAÇÃO DAS FAIXAS DE DOMÍNIO CARROÇÁVEIS RURAIS E URBANAS, NO MUNICÍPIO DE BARROQUINHA/ CE E EXECUÇÃO DOS SERVIÇOS DE CONSERVAÇÃO DE VIAS PÚBLICAS NA SEDE DO MUNICÍPIO, AMBAS DE INTERESSE DA SECRETARIA MUNICIPAL DE INFRAESTRUTURA E SERVIÇOS PÚBLICOS. DA FORMA DE DISPUTA: ABERTO E FECHADO. O município de Barroquinha comunica aos interessados que a entrega das propostas comerciais será até o dia 14.05.2025 ÀS 08:30 hrs (HORÁRIO DE BRASÍLIA), e a DISPUTA, será no dia 14.05.2025 às 09:00hrs. Os horários referem-se ao horário local. Referido EDITAL poderá ser adquirido no endereço eletrônico: <https://compras.m2atecnologia.com.br/, e pelo portal do TCE-CE: http://www.tce.ce.gov.br/licitacoes, a partir da data desta publicação ou na sala do Setor de Licitações, situada à Rua Lívio Rocha Veras, 549, Centro, Barroquinha-CE. Hugo de Oliveira Nóbrega– Agente de contratação.

DAVI FERNANDES SOARES
Torna público que requereu à Autarquia Municipal de Meio Ambiente – AMMA a Licença Ambiental (LP,LI) para Construção de uma Residência Unifamiliar, localizada no Loteamento Terras Alphaville Ceará 3, Quadra Z3, Lote 32, Alameda Da Costa, Bairro Cidade Alpha, Eusébio Ceará. Foi determinado o cumprimento das exigências contidas nas Normas e Instruções de Licenciamento da AMMA das quais esta publicação é parte integrante.

EMPREENDIMENTOS PAGUE MENOS S/A – CNPJ: 06.626.253/0040-68
Torna publico que requereu à Agência Municipal do Meio Ambiente – AMA Licença de Operação simplificada renovação, referente as atividades comércio varejista de produtos farmacêuticos, sem manipulação de fórmulas, comércio varejista de produtos alimentícios em geral ou especializado em produtos alimentícios não especificados anteriormente, comércio varejista de cosméticos, produtos de perfumaria e de higiene pessoal e atividades de profissionais da área de saúde não especificadas anteriormente. Empreendimento situado na Rua Coronel Diogo Gomes, 1482, Centro, no Município de Sobral-CE. Foi determinado o cumprimento da legislação ambiental em vigor.

ELIAURIO DE SOUSA COSTA JUNIOR CPF/CNPJ: 006.978.973-89
Torna público que requereu à Autarquia Municipal de Meio Ambiente – AMMA a Licença Previa (LP) e Licença de Instalação (LI) para construção de uma residência unifamiliar localizada no Terras Alphaville Ceará IV, Rua Alameda Pecém Quadra F4, lote 17 - Cidade Alpha, Eusébio/CE. Foi determinado o cumprimento das exigências contidas nas Normas e Instruções de Licenciamento da AMMA no qual esta publicação é parte integrante.

MARILIANY MARQUES DE MENEZES C.P.F nº 024.690.783-50
Torna público que requereu da Secretaria Municipal de Meio Ambiente, Turismo e Cultura – SEMATURC a Renovação da Licença Ambiental Única nº 23/11/2024 com validade atpe 23.11.2024 para empreendimento turístico localizado situado na Pv Praia da Barra s/n, Guajiru, Itarema/CE. Foi determinado o cumprimento das exigências contidas na Normas e Instruções de Licenciamento da Secretaria."

A BROTHER COMÉRCIO DE MOTOPEÇAS LTDA
Torna público que requereu junto à Secretaria do Meio Ambiente e Controle Urbano de Itaitinga – SEMAM a licença de operação, para execução de distribuição de peças, localizada na Rodovia Quarto Anel Viário, 3955, galpão 1 armazém 18,19,37 e 38, Ancuri, município de Itaitinga – Estado do Ceará. "Fazendo-se, não obstante, necessário o cumprimento das exigências da Documentação Prévia para Licenciamento Ambiental, constante na Secretaria do Meio Ambiente e Controle Urbano de Itaitinga – SEMAM.

GRUPO FIIBO S.A. (CNPJ nº 41.976.934/0001-40) comunica que não foi possível realizar o download dos termos de abertura, fechamento e autenticação dos livros digitais de Registro de Ações Nominativas, Registro de Transferência de Ações Nominativas e Registro de Presença de Acionistas, todos de ordem 2, associados aos protocolos nº 24/164.513-1, 24/164.515-8 e 24/164.516-6, no sistema da Junta Comercial do Ceará, resultando na perda desses documentos. A empresa esclarece que não houve prejuízo ao conteúdo dos livros, os quais permanecem íntegros, com todos os dados e informações preservados, e que a escrituração destes será recomposta.

VFA ENGENHARIA LTDA
Torna público que requereu a Secretaria de Meio Ambiente e Controle "Urbano – SEMAM o LICENCIAMENTO AMBIENTAL para construção de "1 Residencial Multe Familiar, com 08 unidades, localizada na Rua -DR. OSVALDO RIZZATO, S/N, loteamento - Jardim Paraíso, Bairro: PAJUÇARA, Cidade: MARACANAÚ- Estado do Ceará.

JOSÉ ELIEZER DE ALMEIDA NETO CPF/CNPJ: 067.385.683-63
Torna público que requereu da Secretaria de Meio Ambiente e Desenvolvimento Urbano de Aquiraz a Licença de Instalação para construção de residência unifamiliar localizada na Av. Bandeirantes s/n, Quadra: C Lote: 32 Alameda dos Lirios, Jacundá, Aquiraz-CE, conforme resolução CONAMA 237/97. Foi determinado o cumprimento das exigências das normas necessárias para o licenciamento ambiental na SECRETARIA DE MEIO AMBIENTE E DESENVOLVIMENTO URBANO DE AQUIRAZ.

COMERCIAL DE PETRÓLEO NOSSA SENHORA DO PERPÉTUO SOCORRO LTDA - ME
Torna público que recebeu da Superintendência Estadual do Meio Ambiente - SEMACE a Renovação Licença de Operação nº 50/2020-DICOP-GECON com validade até 25/02/2025 para Posto de Combustível localizado na Av. Presidente Castelo Branco 108 - Centro, Pires Ferreira/CE. Foi determinado o cumprimento das exigências contidas nas Normas e Instruções de Licenciamento da SEMACE.

2 J COMÉRCIO DE COMBUSTIVEIS LTDA CNPJ nº 22.148.708/0001-27
Torna público que recebeu da Superintendência Estadual do Meio Ambiente - SEMACE a Renovação da Licença de Operação Nº 431/2020-DICOP com validade até 07/9/2025 para Posto de Combustível localizado na Rua José Odilon Rios, nº 46, Riacho, Itarema/CE. Foi determinado o cumprimento das exigências contidas nas Normas e Instruções de Licenciamento da SEMACE.

Estado do Ceará - Prefeitura Municipal de Novo Oriente - Aviso de Licitação - Pregão Nº 08.008/2025. O(A) Fundo Municipal de Saúde, através do(a) seu(ua) Pregoeiro(a), torna público que realizará as 10:00, do dia 12 de maio de 2025, no endereço eletrônico https://compras.m2atecnologia.com.br/, Pregão nº 08.008/2025. Objeto: Registro de Preços para futuras e eventuais prestações de serviços de implantação e manutenção de sistema prontuário eletrônico com implementação e suporte de soluções informatizadas integradas de apoio à gestão e servidor dedicado para hospedagem com uma rede unificada de dados para maior segurança na modalidade "server in the clouds" para todas as unidades de saúde com todos equipamentos necessários incluso como forma de comodato, atendendo as necessidades da Secretaria Municipal de Saúde do Município de Novo Oriente, Estado do Ceará. O edital e seus anexos, poderão ser obtidos nos endereços eletrônicos https://compras.m2atecnologia.com.br/ -. Informações no endereço: Rua Deocleciano Aragão, 15, Centro. **Novo Oriente/CE, 24 de abril de 2025. Sabrinny Rodrigues Coutinho - Pregoeiro(a).**

CONVOCAÇÃO AGO - COMPANHIA DE GESTÃO DOS RECURSOS HÍDRICOS - COGERH

CORRIGENDA

Na publicação veiculada nos dias 11, 12 e 13 de abril de 2025, na página 13 do jornal O Estado Digital, referente à convocação da Assembleia Geral Ordinária da Companhia de Gestão dos Recursos Hídricos do Estado do Ceará – COGERH. Onde se lê: A Assembleia Geral Ordinária será realizada no dia 29 de abril de 2025, às 9h.. Leia-se: A Assembleia Geral Ordinária será realizada no dia 28 de abril de 2025, às 11h.

Yuri Castro de Oliveira
Diretor Presidente / COGERH

EMPREENDIMENTOS PAGUE MENOS S/A – CNPJ: 06.626.253/0904-79
Torna publico que requereu à Agência Municipal do Meio Ambiente – AMA Licença de Operação Simplificada Renovação, referente as atividades comércio varejista de produtos farmacêuticos, sem manipulação de fórmulas, comércio varejista de produtos alimentícios em geral ou especializado em produtos alimentícios não especificados anteriormente, comércio varejista de cosméticos, produtos de perfumaria e de higiene pessoal e atividades de profissionais da área de saúde não especificadas anteriormente. Empreendimento situado na Rua Tabelião Ildefonso Cavalcante, 480, Centro, no Município de Sobral-CE. Foi determinado o cumprimento da legislação ambiental em vigor.

EMPREENDIMENTOS PAGUE MENOS S/A – CNPJ: 06.626.253/1367-20
Torna publico que recebeu da Agência Municipal do Meio Ambiente – AMA Licença de Operação Simplificada Renovação nº 005/2025, com validade até 09/04/2028, referente as atividades de comércio varejista de produtos alimentícios em geral ou especializado em produtos alimentícios não especificados anteriormente, comércio varejista de cosméticos, produtos de perfumaria e de higiene pessoal, comércio varejista de artigos médicos e ortopédicos e atividades de profissionais da área de saúde não especificadas anteriormente. Empreendimento situado na Avenida Dom José Tupinamba da Frota, Nº 508, Bairro Jocely Dantas de Andrade Torres, no Município de Sobral-CE. Foi determinado o cumprimento da legislação ambiental em vigor.

COMERCIAL DE PETROLEO SAO MATHEUS LTDA - EPP
Torna público que recebeu da Superintendência Estadual do Meio Ambiente - SEMACE a renovação da Licença de operação para postos de combustíveis número 462/2020 e validade 01/09/2025 localizado, na Av. Dom Aureliano Matos, Nº 1472, no município de Limoeiro do Norte - Ceará. Centro. Foi determinado o cumprimento das exigências contidas nas Normas e Instruções de licenciamento da SEMACE.

Prefeitura Municipal de Quixeramobim/CE - O Agente de Contratação torna público, para conhecimento dos interessados, que no próximo dia 12/05/2025, às 09:30h, horário de Brasília/DF, estará realizando licitação de Pregão Eletrônico Nº 2500031401-PERP, cujo objeto: Registro de preços visando a contratação de serviços de fornecimento de link de internet, em fibra ótica, via satélite e/ou via rádio, incluindo instalação, roteadores de rede, contando inclusive com capacidade de absorção a conexões simultâneas dos usuários, bem como a manutenção preventiva e corretiva, suporte, gerencia proativa, comunicação de dados e assistência técnica, de interesse das diversas secretarias do município, o qual encontra-se na íntegra na sede da comissão de licitação, situada a Rua Monsenhor Salviano Pinto, 707, Centro, Quixeramobim/CE; no endereço eletrônico https://www.licitacaoquixeramobim.com.br/. Maiores Informações: no endereço citado, no horário de 08h às 17h ou no site https://www.quixeramobim.ce.gov.br/, ou no site https://www.tce.ce.gov.br/licitacoes/ ou no site Portal Nacional de Compras Públicas. Max Ronny Pinheiro.

Prefeitura Municipal de Quixeramobim/CE - O Agente de Contratação torna público, para conhecimento dos interessados, que no próximo dia 09/05/2025, às 09:30h, horário de Brasília/DF, estará realizando licitação de Pregão Eletrônico Nº 2416041001-PE, cujo objeto: Contratação de serviços técnicos especializados de assessoria administrativa e previdenciária com licenciamento mensal de software integrado de gestão previdenciária para atender as necessidades do Instituto de Previdência dos Servidores Públicos do Município, o qual encontra-se na íntegra na sede da comissão de licitação, situada a Rua Monsenhor Salviano Pinto, 707, Centro, Quixeramobim/CE; no endereço eletrônico https://www.licitacaoquixeramobim.com.br/. Maiores Informações: no endereço citado, no horário de 08h às 17h ou no site https://www.quixeramobim.ce.gov.br/, ou no site https://www.tce.ce.gov.br/licitacoes/ou no site Portal Nacional de Compras Públicas. Max Ronny Pinheiro.

SINDICATO DOS TRABALHADORES RURAIS AGRICULTORES E AGRICULTORAS FAMILIARES DE ITAPIÚNA - CEARÁ. EDITAL DE CONVOCAÇÃO - ASSEMBLEIA GERAL EXTRAORDINÁRIA. O Sindicato dos Trabalhadores Rurais Agricultores e Agricultoras Familiares de Itapiúna, inscrito no CNPJ sob nº 05.243.019/0001-82, com sede na Praça Tenente Jose Joaquim, n° 09, Centro – Itapiúna - Ceará, CEP: 62740-000, pelo presente EDITAL, através de seu Presidente, que este subscreve, ABELARDO SOUSA BARROS, CONVOCA todos os membros da categoria do Plano CONTAG, trabalhadores assalariados e assalariadas rurais, ativos e inativos, permanentes, safristas e eventuais que exerçam suas atividades na agricultura, criação de animais, silvicultura, hortifruticultura e extrativismo rural, e os agricultores e agricultoras, ativos e inativos, que exerçam suas atividades individualmente ou em regime de economia familiar, na qualidade de pequenos produtores, proprietários, posseiros, assentados, meeiros, parceiros, arrendatários, comodatários e extrativistas, do município de Itapiúna-CE, a participarem da Assembleia Geral Extraordinária a realizar-se, em primeira convocação, no dia 23 de maio de 2025, na Sede da Entidade supra citada, às 09:00 (nove horas), ou em segunda convocação às 09:30 (nove horas e trinta minutos), observando o quórum estatutário, com a finalidade de tomarem parte, discutirem e ao final deliberarem a respeito da seguinte ordem do dia:1º) alteração estatutária da categoria para: Trabalhadores Rurais Agricultores e Agricultoras Familiares aqueles/as que, ativos ou aposentados, proprietários ou não, exerçam suas atividades no meio rural individualmente ou em regime de economia familiar, nos termos do Decreto Lei 1166/1971, em área igual ou inferior a 02 (dois) módulos rurais, no município de Itapiúna – Ceará;2º) Deliberação e votação sobre outras alterações estatutárias para adequação do Estatuto Social. ABELARDO SOUSA BARROS Presidente do Sindicato dos Trabalhadores Rurais Agricultores e Agricultoras Familiares de Itapiúna – Ceará. Itapiúna - Ceará, 22 de abril de 2025. **ABELARDO SOUSA BARROS -** PRESIDENTE.

SINDICATO DOS TRABALHADORES RURAIS AGRICULTORES E AGRICULTORAS FAMILIARES DE BELA CRUZ – CEARÁ. EDITAL DE CONVOCAÇÃO. O Sindicato dos Trabalhadores Rurais Agricultores e Agricultoras Familiares de Bela Cruz, inscrito no CNPJ sob nº 06.595.680/0001-10, com sede na Rua Professor Nicássio, n° 648, Bairro Centro, Bela Cruz- Ceará, CEP: 62.570-000, pelo presente EDITAL, através de seu Presidente, que este subscreve, JOSE ALEXSANDRO DE FREITAS SOUSA , CONVOCA todos os membros da categoria trabalhadores assalariados e assalariadas rurais, ativos e inativos, permanentes, safristas e eventuais que exerçam suas atividades na agricultura, criação de animais, silvicultura, hortifruticultura e extrativismo rural, e os agricultores e agricultoras, ativos e inativos, que exerçam suas atividades individualmente ou em regime de economia familiar, na qualidade de pequenos produtores, proprietários, posseiros, assentados, meeiros, parceiros, arrendatários, comodatários e extrativistas, do município de Bela Cruz - Ceará, a participarem da Assembleia Geral Extraordinária a realizar-se, em primeira convocação, no dia 23 de maio de 2025, na Sede da Entidade supra citada, às 08:30 (oito horas e trinta minutos), ou em segunda convocação às 09:00 (nove horas), observando o quórum estatutário, com a finalidade de tomarem parte, discutirem e ao final deliberarem a respeito da seguinte ordem do dia: 1)Ratificar alteração estatutária da categoria dos trabalhadores rurais agricultores e agricultoras familiares proprietários ou não, que exerçam suas atividades no meio rural, individualmente ou em regime de economia familiar, nos termos do Decreto Lei 1.166/1971, ativos e aposentados, em área igual ou inferior a 02 (dois) módulos rurais, no Município de Bela Cruz-CE. JOSE ALEXSANDRO DE FREITAS SOUSA, Presidente do Sindicato dos Trabalhadores Rurais Agricultores e Agricultoras Familiares de Bela Cruz – Ceará. Bela Cruz/CE, 22 de abril de 2025. JOSE ALEXSANDRO DE FREITAS SOUSA - PRESIDENTE.

ESTADO DO CEARÁ - PREFEITURA MUNICIPAL DE ARATUBA - AVISO DE EDITAL - PREGÃO ELETRÔNICO Nº 005/2025-PE - REPUBLICADO. Objeto: **CONTRATAÇÃO DE INSTITUIÇÃO FINANCEIRA, AUTORIZADA PELO BANCO CENTRAL DO BRASIL, COM VISTA À PRESTAÇÃO DE SERVIÇO DE PAGAMENTO DA FOLHA SALARIAL DOS SERVIDORES ATIVOS, INATIVOS, APOSENTADOS E OUTROS, DO MUNICÍPIO DE ARATUBA/CE. Onde se lê**: O recebimento das propostas através do site **Licita Mais Brasil** dar-se-á do dia 22/04/2025 até o dia 08/05/2025 às 09h00min. Abertura das Propostas: 08/05/2025 às 09:30min; **Leia-se:** O recebimento das propostas através do site **Licita Mais Brasil** dar-se-á do dia 24/04/2025 até o dia 09/05/2025 às 09h00min. Abertura das Propostas: 09/05/2025 às 09:30min. Raquel Ferreira de Paiva – Agente de Contratação do Município de Aratuba/CE. Aratuba - CE, em 23 de abril de 2025.