

COMISSÃO
FI - 563
CAO

PROPOSTA DE PREÇO

PREGÃO PRESENCIAL Nº. 00.007/2016- PP-SRP

à Pregoeiro(a) do Município de BarroquinhaCE;

Razão social : OSMAR P. ALBUQUERQUE FILHO CNPJ : 12.986.376/0001-04

Endereço : Rua gal. Sampaio,89 centro camocim - ce, inscrição estadual : 06.419.340-3

telefone/fax : 88 3621 1981 endereço eletrônico; papelariaparente1@hotmail.com

Prazo de entrega máximo de 05 (cinco) dias;

Prazo de validade não inferior a 60 (sessenta) dias;

Declaro que, nos valores apresentados acima, estão inclusos todos os tributos, encargos trabalhistas, previdenciários, fiscais e comerciais, taxas, fretes, seguros, deslocamentos de pessoal, custos e demais despesas que possam incidir sobre o fornecimento licitado;

LOTE I- EXCLUSIVO PARA ME E EPP

ITEM	ESPECIFICAÇÃO	UND.	QTDE.	MARCA	VALOR	
					UNITÁRIO (R\$)	TOTAL (R\$)
1	APARELHO DE DVD - Serão fornecidos DVDs Compatíveis com os seguintes formatos: MP3 ; WMA ; DivX ; CD de vídeo; JPEG; CD, CD-R, CD RW; SVCD; DVD+R/+RW - DVD-R/-RW; Sistemas de Cor: NTSC e, ProgressiveScan; Funções Zoom, Book MarkerSeach, Desligamento automático, Trava para crianças, Leitura Rápida, JPEG Slideshow, Close Caption; Conexões: 1 Saída de Vídeo Composto, 1 Saída de Áudio, 1 entrada de microfone frontal: Saída vídeo componente; Saída S- Vídeo; Saída de áudio digital coaxial; Função Karaokê : Com pontuação; Cor: Preto; Voltagem: Bivolt automático.	UND	7	lg	R\$ 209,90	R\$ 1.469,30
2	TELEVISÃO LED FULL HD - características mínimas; tela de 32" polegadas, entradas traseira 02 RF, vídeo composto/componente 01 traseira e 01 lateral hídrico, áudioanalógico 02, HDMI 04, internet 01, USB 02, saída de áudio/fone de ouvido digital 01, HDTV, conversor digital interno, closedcaption, sap. potencia de áudioRMS10w. Itens inclusos; controle remoto, duas pilhas tipo AAA, parafusos, manual de instruções em português.	UND	13	aoc	R\$ 1.690,00	R\$ 21.970,00

12.986.376/0001-04

OSMAR P. ALBUQUERQUE FILHO ME

Rua General Sampaio, 89 - Centro

Camocim - Ceará - CEP: 62.100-000

COMISSA
FI - 564
CITACAO

3	<p>APARELHO DE SOM MICROSYSTEM - 220V ou bivolt ou seleção automática de voltagem; Será fornecido aparelho de Micro system com karaokê, entrada para USB e para cartão de memória com as seguintes características: Entrada USB 1.0/2.0(fullspeed); Entrada para cartão de memória: MMC, SD, MS; Rádio AM e FM estéreo com sintonia digital; Compatível com VCD, CD, CD-R, CD-RW; Reproduz vídeo no formato MPEG4 e CDs musicais em arquivos MP3 e WMA; Saída S-vídeo, vídeo componente, vídeo composto; Saída de áudio digital coaxial; Dolby digital(AC3) DTS; Função program, repeat, zoom, play, go to, pause e protetor de tela; Saída para fones de ouvido; Potência: 50W.</p>	UND	8	lenoxx	R\$ 599,90	R\$ 4.799,20
4	<p>CAMPAINHA MUSICAL SEM FIO - 32 toques musicais a escolher, ledsinalizador,acende com o toque, campainha sem fio com alcance de ate 100 metros em campo aberto, contem 02 falantes, som claro, fabricado com tecnologia anti-interferência, material plástico, cor: branca com detalhes azul ou lilás.</p>	UND	6	doorbell	R\$ 69,90	R\$ 419,40
5	<p>APARELHO TELEFONICO FIXO COM FIO - com as especificações: Modos de discagem tom e pulso; Modo: Tom e Pulso; Espera musical; Mínimo de 3 tipos de volumes e 3 memórias de discagem rápida; TECLAS: mute, pause, redial e flash; Compatível com centrais públicas e PABX; Alimentação mínimo de 2 baterias AA; Posições de mesa e parede; Garantia do fornecedor: 12 meses.</p>	UND	5	elgin	R\$ 59,90	R\$ 299,50
6	<p>APARELHO DE TELEFONE SEM FIO - com Identificador de Chamada, com as seguintes especificações: Detecção automática de sistema (DTMF/FSK); Display LCD luminoso; Modo: Tom e Pulso; TECLAS: mute, pause, redial e flash; Viva-voz; Alimentação: bateria recarregável; Compatível com centrais públicas e PABX; Autonomia mínima de 5 horas em conversação; Campainha: mínimo de 4 tipos de campainha , mais desligada e com 3 opções devolume; Chave de bloqueio; Voltagem: bivolt; Chamadas identificadas: mínimo de 10 últimas chamadas; Agenda: mínimo de 20 nomes e números; Rediscagem: 5 últimos números; bloqueio de teclado e de chamadas; Atendimento em qualquer tecla; Transferência de chamada; Garantia do fornecedor: 12 meses.</p>	UND	5	intelbras	R\$ 149,90	R\$ 749,50
VALOR TOTAL DO LOTE R\$						R\$ 29.706,90

VALOR TOTAL DO LOTE I : R\$ 29.706,90 (vinte e nove mil setecentos e seis reais e noventa centavos)

12.988.376/0001-04
OSMAR P. ALBUQUERQUE FILHO ME
Rua General Sampaio, 89 - Centro
Camaçari - Ceará CEP: 82.400-000

CUR
FI - 565
CITACAO

LOTE II- EXCLUSIVO PARA ME E EPP

ITEM	ESPECIFICAÇÃO	UND.	QTDE.	MARCA	VALOR	
					UNITÁRIO (R\$)	TOTAL (R\$)
1	AR CONDICIONADOR - Condicionado Slip, 9.000 Btus Frio, Branco, Características Baixo ruído, Controle remoto, Desumidificação, Filtro Antivírus, Função Sleep, Inverter, SeloProcel, Compressor, Consumo (kW/h) 17,01. Vazão de ar 500,timer, Filtro de proteção ativa, direcionadores de Ar Saída regulável do Ar, Pannel eletrônico,Controle de Temperatura, Voltagem 220V/110V, Conteúdo da embalagem: Unidade Evaporada,1 Controle Remoto,Kit Acessórios de Instalação, Dimensões aproximadas do produto - cm (AXLXP) 26,2x79x19,5cm, Garantia do Fornecedor.	UND	8	elgin	R\$ 1.499,90	R\$ 11.999,20
2	AR CONDICIONADOR - Condicionado Slip, 12.000 Btus Frio, Branco, Características Baixo ruído, Controle remoto, Desumidificação, Filtro Antivírus, Função Sleep, Inverter, SeloProcel, Compressor, Consumo (kW/h) 17,01. Vazão de ar 500,timer, Filtro de proteção ativa, direcionadores de Ar Saída regulável do Ar, Pannel eletrônico,Controle de Temperatura, Voltagem 220V/110V, Conteúdo da embalagem: Unidade Evaporada,1 Controle Remoto,Kit Acessórios de Instalação, Dimensões aproximadas do produto - cm (AXLXP) 26,2x79x19,5cm, Garantia do Fornecedor.	UND	8	elgin	R\$ 1.799,90	R\$ 14.399,20
3	AR CONDICIONADOR - Condicionado Slip, 24.000 Btus Frio, Branco, Características Baixo ruído, Controle remoto, Desumidificação, Filtro Antivírus, Função Sleep, Inverter, SeloProcel, Compressor, Consumo (kW/h) 17,01. Vazão de ar 500,timer, Filtro de proteção ativa, direcionadores de Ar Saída regulável do Ar, Pannel eletrônico,Controle de Temperatura, Voltagem 220V/110V, Conteúdo da embalagem: Unidade Evaporada,1 Controle Remoto,Kit Acessórios de Instalação, Dimensões aproximadas do produto - cm (AXLXP) 26,2x79x19,5cm, Garantia do Fornecedor.	UND	5	elgin	R\$ 3.899,90	R\$ 19.499,50
4	VENTILADOR DE PAREDE TUFÃO 60 CM PRETO BIVOLT - oscilação para direita e esquerda, pode ser inclinada para frente e atrás, grade removível; 220 w; três pás; três velocidades; cor preto.	UND	72	ventisol	R\$ 259,90	R\$ 18.712,80

Casa Parente
papeleria e informatica

1-1981
parentel@hotmail.com

12.986.376/0001-04
OSMAR P. ALBUQUERQUE FILHO ME
Rua General Sampaio, 139 - Centro
Camocim - Ceará CEP: 62.100-000

COMISSÃO
566
D.

5	VENTILADOR DE TETO - em metal, 3 pás , corpo e garras na mesma cor preto, tratamento anti-ferrugem , maior torque do motor, maior inclinação das pás, ventilação ambiente, voltagem: 127 v ou 220 v, potência: 130 w , velocidade para 127 v: 420 rpm, velocidade para 220 v: 422 rpm, área abrangente: 25 m ² .	UND	36	ventisol	R\$ 199,90	R\$ 7.196,40
6	VENTILADOR DO TIPO COLUNA - com as seguintes características mínimas: coluna ajustável em altura variando entre 1,40 - 1,80m; seletor de velocidade com, no mínimo, três posições; hélices de 03 (três) pás de 50 cm; movimento oscilatório com giro de 120°; inclinação vertical ajustável; grade em aço ou plástico com possibilidade de remoção para limpeza; acabamento resistente á ferrugem com cor predominante preta; tensão de alimentação de 220 volts.	UND	10	ventisol	R\$ 299,90	R\$ 2.999,00
VALOR TOTAL DO LOTE R\$						R\$ 74.806,10

VALOR TOTAL DO LOTE II : R\$ 74.806,10 (setenta e quatro mil oitocentos e seis reais e dez centavos)

LOTE III - A: COTA PRINCIPAL 75%

ITEM	ESPECIFICAÇÃO	UND.	QTDE.	MARCA	VALOR	
					UNITÁRIO (R\$)	TOTAL (R\$)
1	ARMÁRIO DE AÇO - características mínimas - Armário de aço medindo aproximadamente 1,98 alt. X 0,90 Larg. X 0,40 profundidade, com 02 (duas) portas e fechadura com Chave, com 04 (quatro) prateleiras internas.	UND	12	confiança	R\$ 729,00	R\$ 8.748,00
2	ARMÁRIO SUSPENSO DE AÇO PRIMEIROS SOCORROS - Serão fornecidos armários suspensos, com duas portas para guarda de medicamentos com armação em cantoneira 3/4 x 1/8, pintura epóxi na cor branca. Não serão aceitas ondulações, ressaltos, rebarbas ou imperfeições no acabamento; Deverão ser tratados contra oxidação com fosfato de zinco e pintados com tinta especial com secagem em estufa. Internamente serão acopladas 02 prateleiras em vidro 4mm, transparente. As portas devem possuir pitão para cadeado; Dimensões: Altura: 1,50m; Largura: 0,80m; Profundidade: 0,35m.	UND	3	confiança	R\$ 376,15	R\$ 1.128,45

12.986.376/0001-04
OSMAR P. ALBUQUERQUE FILHO ME
Rua General Sampaio, 600 Centro
Camocim - Ceará CEP: 62.100-000

COMISSA
CITACAO
567
FI

3	<p>ARMARIO FECHADO PARA GUARDAR UTENSILIOS DE COZINHA - Armário Duplo Paneleiro duplo com estrutura em aço, portas com isolamento acústico, puxadores com acabamento UV e pés com sapata metalizada. 06 portas e 03 prateleiras. Material: Estrutura aço; Revestimento - Portas com isolamento acústico, puxadores com acabamento metalizado em UV e pés com sapata metalizada. Quantidade de portas: 06 portas. Prateleiras: 03 prateleiras. Tampo: Em laminado plástico (fórmica) brilhante com borda arredondada (post forming). Fórmica resistente à riscos e abrasão de produtos de limpeza. Dobradiças: de pressão. Puxadores: com acabamento metalizado em UV. Mais resistência. Pés: Em poliestireno de alto impacto (PS) com acabamento liso e sapata plástica cromada. Reguláveis, com colocação manual por encaixe.</p>	und	5	colormaq	R\$ 1.069,00	R\$ 5.345,00
4	<p>ARMARIO PARA FIXAR NA PAREDE - Armário de cozinha triplo com estrutura em aço, 03 portas com isolamento acústico e dobradiças de pressão puxadores com acabamento metalizado em UV e prateleiras removíveis. Material Estrutura aço SAE1008 fixação com porcas, parafusos e alços plásticos. Dimensões 120 x 55 x 30 cm.</p>	UND	5	colormaq	R\$ 440,00	R\$ 2.200,00
5	<p>ARQUIVO EM AÇO - arquivo em aço puxadores plásticos cromados, 4 gavetas p/pastas suspensas, fechadura papaiz com dispositivo que trava simultaneamente todas as gavetas, medidas das gavetas: 280 mm alt. x 390 mm larg. x 430 mm prof. dimensões: 1.335 mm alt. x 460 mm larg. x 550 mm prof. 26,70kg.</p>	UND	4	confiança	R\$ 590,00	R\$ 2.360,00
6	<p>BEBEDOURO INDUSTRIAL - Características mínimas: Bebedouro inox 50 Litros, com 02 (duas) torneiras cromadas frontais, sendo 01 (uma) de pressão; Aparador de água frontal em inox com dreno; Unidade condensadora com baixos níveis de ruído e consumo elétrico. Capacidade de Atendimento: 50 litros; Tensão (Voltagem): 220 V; Dimensões aproximada em 149 x 59 x 63 cm (A x L x P); Gabinete em chapa inox; Filtragem: Filtro de carvão ativado. Garantia mínima de 12 (doze) meses, a partir do recebimento.</p>	UND	2	ullisses	R\$ 2.100,00	R\$ 4.200,00
7	<p>BEBEDOURO ELÉTRICO COM 02 TORNEIRAS - Bebedouro Industrial Inox 50 Litros Com 2 Torneiras e Filtro, Dimensões Altura : 1,30m, Comprimento : 56cm, Largura : 60cm, Corpo em Aço Inox, Capacidade do Depósito : 200 Litros, Filtro Embutido ,2 Torneiras - 1 Geladas e 1 Natural, Pingadeira , Temperatura Regulada por Termostato, Entrada e saída de água, Isolamento EPS, Serpentina Interna em Inox 304, Equipado com Compressor Hermético.</p>	UND	4	ullisses	R\$ 2.300,00	R\$ 9.200,00

Casa Parente
papeleria e informatica

1-1981
parente@hotmail.com

12.956.376/0001-04
OSMAR P. ALBUQUERQUE FILHO ME
Rua General Sampaio, 89 - Centro
Camacim - Ceará CEP: 62.100-000

8	BEBEDOURO ELÉTRICO COM 03 TORNEIRAS - Bebedouro Industrial Inox 50 Litros Com 2 Torneiras e Filtro, Dimensões Altura: 1,30m, Comprimento: 56cm, Largura: 60cm, Corpo em Aço Inox, Capacidade do Depósito: 200 Litros, Filtro Embutido, 2 Torneiras - 1 Geladas e 1 Natural, Pingadeira, Temperatura Regulada por Termostato, Entrada e saída de água, Isolamento EPS, Serpentina Interna em Inox 304, Equipado com Compressor Hermético.	UND	4	ullisses	R\$ 2.500,00	R\$ 10.000,00
9	BEBEDOURO ELÉTRICO CONJUGADO, POTÊNCIA 120-145W , para água gelada - BB1; Voltagem 220v ou bivolt; Gabinete em aço carbono pré-tratado contra corrosão e pintura epóxi a pó; Três torneiras em latão cromado, duas de jato para boca e a outra para copo todas com regulagem; Duas Pias em aço inoxidável polido; Filtro de água com carvão ativado e vela sinterizada; Reservatório de água em aço inoxidável com serpentina externa; Termostato para ajuste da temperatura de 4° a 15°C; Dimensões: Altura: 960mm Largura: 660mm Profundidade: 290mm; Altura da parte conjugada: 650mm.	UND	3	ullisses	R\$ 1.850,00	R\$ 5.550,00
10	PURIFICADOR DE ÁGUA REFRIGERADO - Bandeja coletora removível; Capacidade (em litros): 3L; Composição/Material: Poliestireno de Alto Impacto; Cor: Branca; Dimensões aproximadas do produto (cm) - AxLxP: 5,5Kg; Funções: Tripla Filtragem; Garantia do Fornecedor: 12 meses; Modo de filtragem: 3 estágios de filtragem: filtragem mecânica através de elemento de Polipropileno MeltBlow*; filtragem por absorção através de Carvão Ativado com Prata Coloidal e Filtragem Mecânica com elemento de Polipropileno MeltBlow com poros de 5 µm para realizar a filtragem final da água. Opções de temperatura: Água gelada e natural; Peso líq. aproximado do produto (kg): 6 Kg; Potência (W): 85 W; Referência do Modelo: FKPAE. Torneiras: 1 torneira de Água Natural e 1 torneira de Água Gelada; Voltagem: Bivolt.	UND	8	master frio	R\$ 890,00	R\$ 7.120,00
11	BIRÔ - 1,30x0,60mx75cm com 2 gavetas, puxador e chaves, confeccionado em laminado em melânico na cor cinza 15mm de espessura inserido com perfil de pvc. estrutura metálica com seção dupla em tubo 20x20 mm e 50x30 mm pintura em epóxi na cor cinza com acabamento com sapata em polipropileno na cor cinza.	UND	30	jflex	R\$ 390,00	R\$ 11.700,00
12	BIRÔ - com 02 gavetas medindo 1,20 x 0,80.	UND	4	jflex	R\$ 311,64	R\$ 1.246,56

Casa Parente
papeleria e informatica

1-1981
rentel@hotmail.com

12.986.376/0001-04
OSMAR P. ALBUQUENQUE FILHO ME
Rua General Carneiro, 63 - Centro
Camuim - Ceará - CEP: 62.100-000

13	CADEIRA PLÁSTICA COM BRAÇO - Monobloco empilhável torres. Estrutura de 4 (quatro) pés e com braço; 100% em Polipropileno Virgem com tratamento anti-UV. Com o encosto reforçado. Com capacidade de até 120 Kg. Estrutura inteira na cor Branca. Com certificação pelo INMETRO.	UND	23	top plast	R\$ 39,90	R\$ 917,70
14	CADEIRA PLÁSTICA SEM BRAÇO - Características mínimas: Monobloco empilhável torres. Estrutura de 4 (quatro) pés e sem braço; 100% em Polipropileno Virgem com tratamento anti-UV. Com o encosto reforçado. Com capacidade de até 140 Kg. Estrutura inteira na cor Branca. Com certificação pelo INMETRO.	UND	188	top plast	R\$ 33,00	R\$ 6.204,00
15	CADEIRA SECRETÁRIA SEM BRAÇO - Cadeira giratória sem braço, tipo secretaria, com assento e encosto estofados.	UND	12	comapel	R\$ 190,00	R\$ 2.280,00
16	CADEIRA COM BRAÇO, RODINHAS E ALTURA REGULÁVEL - Serão fornecidas cadeiras giratórias com braços, espaldar médio, assento e encosto em compensado multilaminado anatômico, espuma de poliuretano injetada em densidade de 40 a 50kg/m ³ , com apoio dorso lombar, com capa de polipropileno anti-alérgico em alta resistência a propagação de rasgos além de baixa deformação. Solidez à luz classe 5, pilling padrão 5, peso 280/290g/m, mecanismo relax com bloqueio e regulagem permanente-gás, base em aço com 5 hastes, pintura em epóxi pó na cor preta, encosto em 7 posições na altura, rodízio duplos em nylon, revestimento em tecido azul, fogo retardante. Braços reguláveis com alma de aço e apoia braços em poliuretano com regulagem em cinco posições. Medidas 580 mm de largura x 580 mm de profundidade x 900/1000 mm de altura.	UND	34	comapel	R\$ 260,00	R\$ 8.840,00

Casa Parente
papeleria e informatica

1-1981
email: paperialparente1@hotmail.com

12.928.376/0001-04
OSMAR P. ALBUQUERQUE FILHO ME
Rua General Sampaio, 29 - Centro
Camaçari - Ceará - CEP: 62.100-000

COMISSÃO
CITACÃO
570
D

17	<p>CADEIRA EM FERRO PARA CRIANÇAS DE 2 A 4 ANOS – O assento e encosto das cadeiras serão revestidos de laminado melamínico amarelo gema (referencia L 189) e fixados através de rebites POP. A estrutura será em tubo de 3/4" com soldagem eletrônica, pintura eletrostática na cor branca. As cadeiras possuem sapatas em polipropileno copolímero, injetados, na mesma cor e tonalidade da tinta de acabamento, fixadas à estrutura através de encaixe. "Parafusos de fixação do tampo, auto-atarrachantes de 3/16" x 3/4", zincados. Altura do assento da cadeira ao chão: 29 cm; Altura total: 59 cm; Assento da cadeira: 24 cm x 24 cm; Encosto da cadeira: 24 cm x 16 cm. Recomendações: Para fabricação é indispensável seguir projeto executivo, detalhamentos e especificações técnicas. Todas as partes metálicas devem ser unidas entre si por meio de solda, configurando uma estrutura única, devendo receber tratamento antiferruginoso. Eliminar rebarbas, respingos de solda, esmerilhar juntas e arredondar cantos agudos. Todas as unidades deverão receber o Selo Identificador de Controle de Qualidade do fabricante e a garantia contra defeitos de fabricação de dois anos.</p>	UND	113	comapel	R\$ 64,00	R\$ 7.232,00
18	<p>CADEIRA DE REFEIÇÃO PARA ADULTOS – Cadeira fixa empilhável, injetada em poliuretano para uso adulto. Estrutura fixa, quatro pés em tubo de aço oval 16x30, com sapatas deslizantes em nylon. Acabamento da estrutura com tratamento de fosfatização e pintura eletrostática. Empilhamento máximo recomendado: seis unidades.</p>	UND	30	comapel	R\$ 116,00	R\$ 3.480,00
19	<p>CADEIRA PARA CRIANÇAS DE 4 E 6 ANOS – O assento e encosto das cadeiras serão revestidos de laminado melamínico verde citrino (referencia L111) e fixados através de rebites POP. A estrutura será em tubo de 3/4" com soldagem eletrônica, pintura eletrostática na cor branca. As cadeiras possuem sapatas em polipropileno copolímero, injetados, na mesma cor e tonalidade da tinta de acabamento, fixadas à estrutura através de encaixe. "Parafusos de fixação do tampo, autoatarrachantes de 3/16" x 3/4", zincados. Medidas: Altura do assento da cadeira ao chão: 37,5cm; Altura total: 67,5cm; Assento da cadeira: 29 cm x 27 cm; Encosto da cadeira: 29 cm x 17 cm. Recomendações: Para fabricação é indispensável seguir projeto executivo, detalhamentos e especificações técnicas. Todas as partes metálicas devem ser unidas entre si por meio de solda, configurando uma estrutura única, devendo receber tratamento antiferruginoso. Eliminar rebarbas, respingos de solda, esmerilhar junta e arredondar cantos agudos. Todas as unidades deverão receber o Selo Identificador de Controle de Qualidade do fabricante e a garantia contra defeito de fabricação de dois anos.</p>	UND	113	comapel	R\$ 76,00	R\$ 8.588,00

Casa Parente
papeleria e informatica

1-1981
parente1@hotmail.com

12.086.376/0081-04
OMAR P. ALBUQUERQUE FILHO ME
Rua General Sampaio, 69 - Centro
Camacim - Ceará - CEP. 02.100-000

D

20	CADEIRA INFANTIL - Peso máximo indicado: 40kg; Com aditivos antiUV; Indicada para crianças de 2 a 6 anos; Empilhável; 37x36x56cm; Composição: polipropileno e aditivos; Certificado pelo INMETRO, cores variáveis.	UND	75	comapel	R\$ 45,00	R\$ 3.375,00
21	CADEIRA EXECUTIVA - Cadeira executiva de alto padrão, assento estofado em madeira multi laminada, espuma com densidade controlada e revestimento em couro PU, encosto estofado com revestimento em couro PU preta, braços em polipropileno com detalhe em couro PU com descanso em espuma, base giratória e rodízios em polipropileno, ajuste de altura hidráulico e sistema relax, design projetado para proporcionar conforto mesmo quando utilizada em longa duração, revestimento em couro PU reforçada com espuma injetada em toda sua estrutura, Sistema de elevação de altura via Pistão, Sistema Relax com ajuste manual.	UND	9	comapel	R\$ 620,00	R\$ 5.580,00
22	CADEIRAS COM ESTOFADOS PARA SECRETARIA E DIRETORIA-CADEIRA FIXA - em madeira compensado anatômico. Estofada com espuma injetada de alta densidade, revestido em teci cor preto, "Pés em tubo de aço 3/4", com reforço no meio e pintado c/ pintura epóxi na cor azul.	UND	30	comapel	R\$ 130,00	R\$ 3.900,00
23	CADEIRA SECRETÁRIA FIXA COM BRAÇO ESTOFADO - Cadeira cromada courfíssima preta, estrutura cromada, encosto em espuma revestida com courfíssima preta, pés cromado, não reclinável, dimensões aproximadas do produto sem embalagem 90x60x60cm (AxLxP), espuma densidade 33, braços com apoio estofado, base fixa tubular em aço carbono 25,4mm de diâmetro.	UND	3	comapel	R\$ 429,00	R\$ 1.287,00
24	CADEIRA LONGARINA - recepção de 03 lugares Preta; Material: Nylon e Ferro; Dimensão do Produto: 82 X 150 X 56 Cm (A x L x C). Peso: 15 Kg.	UND	2	comapel	R\$ 514,00	R\$ 1.028,00
25	CONJUNTO LONGARINA 3 LUGARES COM BRAÇOS - Longarina três lugares com braços, concha dupla, espaldar médio, revestimento com gomos horizontais. Braços totalmente revestidos em poliuretano injetado integral skin, com alma interna em aço. Cor azul, revestimento: Courfíssima ou similecouro.	UND	3	comapel	R\$ 530,00	R\$ 1.590,00
26	MESA DE PLASTICO conjunto c/ 04 cadeiras s/ braço.	JOGO	2	top plast	R\$ 170,00	R\$ 340,00

Casa Parente
papeleria e informatica

1-1981
papeliaparente@hotmail.com

12.988.376/0001-04
OSMAR P. ALBUQUERQUE FILHO ME
Rua General Sampaio, 89 - Centro
Camuim - Ceará - CEP. 62.100-000

COMISSÃO
FI - 522
CITACÃO

27	MESA PLÁSTICA QUADRADA - Características mínimas: Mesa para 04 (quatro) lugares, empilhável. Estrutura 100% em Polipropileno com tratamento anti-UV. Monobloco com 04 (quatro) pés. Estrutura inteira na cor Branca. De acordo com normas do INMETRO.	UND	53	top plast	R\$ 50,00	R\$ 2.650,00
28	MESA DE ESCRITÓRIO - Características mínimas: Mesa tipo secretária, com 2 (duas) gavetas e fechadura múltipla, medida mínima de 120 x 0,60 x 0,75 cm (L x C x A); fabricada em madeira; estrutura de aço com tratamento anti-ferruginoso e pintura eletrostática, com bordas e quinas arredondadas.	UND	7	jflex	R\$ 370,00	R\$ 2.590,00
29	MESA PARA IMPRESSORA. Características mínimas: Em madeira compensado multilaminado revestida em melamínico; estrutura em aço com tratamento prévio e pintura em epóxi preta; bordas protegidas com perfil de PVC preto; com medidas aproximadas de 0,50m de largura x 0,45m de profundidade e 0,70m de altura.	und	2	jflex	R\$ 179,75	R\$ 359,50
30	MESA PARA COMPUTADOR - em material MDP15 mm, estrutura dos pés em ferro, com pintura epóxi, cor bege.	UND	6	jflex	R\$ 225,00	R\$ 1.350,00
31	MESA INFANTIL - empalhável com portaplápis. 44x56x51 cm. Dimensões cm (comprimento x largura x altura): 56x51x44 cores variáveis.	UND	75	comapel	R\$ 150,00	R\$ 11.250,00

fone: (88)3621-1981
email: papelariaparente1@hotmail.com



[Handwritten signature]

[Handwritten signature]

12.988.376/0001-04
OGMAR P. ALBUQUERQUE FILHO ME
Rua General Campesio, 69 - Centro
Carnaubim - Ceará - CEP: 62922-000

COMISSÃO
FI - 573
CITACÃO

32	<p>MESA DE TRABALHO - Serão fornecidas mesas para professores, medindo 1200x600x750mm em tampo único, em melamina, com 25mm de espessura, com bordas arredondadas em perfil de PVC, e acabamento em fita de PVC, sobre estrutura metálica tubular tripé composta por travessas passa-cabos, com garras nas extremidades e furos para a passagem de cabos, em chapa de aço, e laterais com coluna e apoio, tipo "mão francesa", em tubos de aço redondos. Estrutura em aço, com tratamento anti-ferrugem de decapagem e fosfatização, seguido pelo processo de pintura eletrostática com tinta híbrida de epóxi com poliéster em pó, com secagem em estufa. Deverão possuir duas gavetas com rodízios em metal, e travamento lateral para segredo. Bandeira frontal em melamina com altura final de 50cm, com bordas arredondadas em perfil de PVC, e acabamento em fita de PVC. Recomendações: Para fabricação é indispensável seguir projeto executivo, detalhamentos e especificações técnica Todas as partes metálicas devem ser unidas entre si por meio de solda, configurando uma estrutura única, devendo receber tratamento antiferruginoso. Eliminar rebarbas, respingos de solda, esmerilhar juntas e arredondar cantos agudos. Todas as unidades deverão receber o Selo Identificador de Controle de Qualidade do fabricante e a garantia contra defeitos de fabricação de dois anos.</p>	UND	15	comapel	R\$ 370,00	R\$ 5.550,00
33	<p>MESA REDONDA ADULTO 100CM - Será fornecida uma mesa circular em revestimento melaminicotexturizado, tampo em 28mm com bordas arredondadas em perfil de PVC 180º, e acabamento em fita de PVC. Estrutura em aço com tratamento anti ferrugem e pintura epóxi. O tampo possui diâmetro de 1m e altura de 71cm.</p>	UND	2	comapel	R\$ 319,00	R\$ 638,00

Casa Parente
papeleria e informatica
1-1981
email: papeleriaparente@hotmail.com

12.986.376/0001-64
OSMAR P. ALBUQUERQUE FILHO ME
Rua General Sampaio, 59 - Centro
Camocim - Ceará - CEP: 62.400-000

COMISSÃO
 FI - 574
 P

34	<p>MESA DE REUNIÃO - 8 LUGARES (200 X 75/80CM) - Serão fornecidas mesas de reunião oval, medindo 2000x1000x750mm, com tampo em melamina na cor platina, com 25mm de espessura, bordas arredondadas em perfil de PVC preto, 180º, sobre estrutura metálica tubular composta por travessas passa-cabos, com garras nas extremidades e furos para a passagem de cabos, em chapa de aço, e laterais com colunas duplas e apoio, tipo "mão francesa", em tubos de aço redondos, com pés horizontais em tubo de aço oblongo com ponteiras em poliestireno injetado na cor preta e sapatas niveladoras. Bandeira central em melamina platina com altura final de 50cm, com bordas arredondadas em perfil de PVC 180º, na curva, e acabamento em fita de PVC, nos demais lados, na cor preta. Estrutura em aço na cor preta, com tratamento anti-ferrugem de decapagem e fosfatização, seguido pelo processo de pintura eletrostática com tinta híbrida de epóxi com poliéster em pó, com secagem em estufa. Recomendações: Para fabricação é indispensável seguir projeto executivo, detalhamentos e especificações técnicas. Todas as partes metálicas devem ser unidas entre si por meio de solda configurando uma estrutura única, devendo receber tratamento antiferruginoso. Eliminar rebarbas, repingos de solda, esmerilhar juntas e arredondar cantos agudos. Todas as unidades deverão receber o Selo Identificador de Controle de Qualidade do fabricante e a garantia contra defeitos de fabricação de dois anos.</p>	UND	2	comapel	R\$ 880,00	R\$ 1.760,00
35	<p>MESA COLETIVA QUADRADA PARA 04 CRIANÇAS DE 02 A 04 ANOS - Serão fornecidas mesas confeccionadas em tubo industrial de 1 1/4" com soldagem eletrônica MIG, pintura eletrostática com tratamento antiferruginoso na cor branca. Tampo em MDF 18mm revestido em laminado melamínico amarelo gema (referencia L 189), com bordas coladas em PVC na cor branca. Medidas: Altura da mesa: 54 cm; Tampo da mesa quadrada para 04 lugares: 70 cm x 70 cm.</p>	UND	113	comapel	R\$ 180,00	R\$ 20.340,00
36	<p>MESA COLETIVA QUADRADA PARA CRIANÇAS DE 4 E 6 ANOS - Serão fornecidas mesas confeccionadas em tubo industrial de 1 1/4", com soldagem eletrônica MIG, pintura eletrostática com tratamento antiferruginoso na cor branca; Tampo em MDF revestido em laminado melamínico verde citrino (referencia L111), encabeçado com fitas de bordo de poliestireno de 1,5mm de espessura na cor preta colado com adesivo " Hot Melting". Medidas: Altura da mesa: 60 cm; Tampo da mesa quadrada para 04 lugares: 80cm x 80 cm .</p>	UND	113	comapel	R\$ 200,00	R\$ 22.600,00

Casa Parente
 papelaria e informatica

12.986.376/0001-04
 OSMAR P. ALBUQUERQUE FILHO ME
 Rua General Sampaio, 09 - Centro
 Curitiba - Paraná - CEP: 81.200-000

Handwritten signatures and marks:
 - Blue checkmark in the right margin of row 35.
 - Large blue signature in the right margin of row 36.
 - Blue signature at the bottom center.
 - Blue signature at the bottom right.

37	MESA INDIVIDUAL PARA CRIANÇAS DE 5 E 6 ANOS - Serão fornecidas mesas confeccionadas em tubo industrial de 1 1/4", com soldagem eletrônica MIG, pintura eletrostática com tratamento antiferruginoso na cor branca; Tampo em MDF revestido em laminado melamínico de várias cores (amarelo, azul e vermelho), encabeçado com fitas de bordo de poliestireno de 1,5mm de espessura na cor preta colado com adesivo "Hot Melting". Medidas: Altura da mesa: 60 cm; Tampo da mesa trapezoidal para 01 lugar: base maior - 60cm x base menor - 40 cm x largura - 40cm .	UND	113	comapel	R\$ 100,00	R\$ 11.300,00
38	ESTANTE DE AÇO PARA BIBLIOTECA- faces com 12 prateleiras em chapa de aço. Pintura epóxi. Med.: 1980 x 104 x 58.	UND	8	confiança	R\$ 170,00	R\$ 1.360,00
39	ESTANTE DE AÇO - moldurar com 06 prateleiras, 1,98 x largura 92cm x profundidade 30cm, pintura epóxi na cor cinza.	UND	9	confiança	R\$ 215,00	R\$ 1.935,00
VALOR TOTAL DO LOTE R\$						R\$ 207.122,21

COMISSÃO
FI - 575
D

VALOR TOTAL DO LOTE III - A : R\$ 207.122,21 (duzentos e sete mil cento e vinte e dois reais e vinte e um centavos)

LOTE III - B: COTA RESERVADA 25%

ITEM	ESPECIFICAÇÃO	UND.	QTDE.	MARCA	VALOR	
					UNITÁRIO (R\$)	TOTAL (R\$)
1	ARMÁRIO DE AÇO - características mínimas Armário de aço medindo aproximadamente 1,98 alt. X 0,90 Larg. X 0,40 profundidade, com 02 (duas) portas e fechadura com Chave, com 04 (quatro) prateleiras internas.	UND	4	confiança	R\$ 729,00	R\$ 2.916,00
3	ARMARIO FECHADO PARA GUARDAR UTENSILIOS DE COZINHA - Armário Duplo Paneleiro duplo com estrutura em aço, portas com isolamento acústico, puxadores com acabamento UV e pés com sapata metalizada. 06 portas e 03 prateleiras. Material: Estrutura aço; Revestimento - Portas com isolamento acústico, puxadores com acabamento metalizado em UV e pés com sapata metalizada. Quantidade de portas: 06 portas. Prateleiras: 03 prateleiras. Tampo: Em laminado plástico (fórmica) brilhante com borda arredondada (post forming). Fórmica resistente à riscos e abrasão de produtos de limpeza. Dobradiças: de pressão. Puxadores: com acabamento metalizado em UV. Mais resistência. Pés: Em poliestireno de alto impacto (PS) com acabamento liso e sapata plástica cromada. Reguláveis, com colocação manual por encaixe.	UND	1	colormaq	R\$ 1.069,00	R\$ 1.069,00

Casa Parente
papeleria e informática

12.086.376/0001-09
OSMAR P. ALBUQUERQUE FILHO
Rua General Sampaio, 59 - Centro
Camacim - Ceará - CEP: 02.100-100

CDMISSA
 FI - 526
 P
 CITAÇÃO

4	ARMARIO PARA FIXAR NA PAREDE - Armário de cozinha triplo com estrutura em aço, 03 portas com isolamento acústico e dobradiças de pressão puxadores com acabamento metalizado em UV e prateleiras removíveis. Material Estrutura aço SAE1008 fixação com porcas, parafusos e alços plásticos. Dimensões 120 x 55 x 30 cm.	UND	1	colormaq	R\$ 440,00	R\$ 440,00
5	ARQUIVO EM AÇO - arquivo em aço puxadores plásticos cromados, 4 gavetas p/pastas suspensas, fechadura papaiz com dispositivo que trava simultaneamente todas as gavetas, medidas das gavetas: 280 mm alt. x 390 mm larg. x 430 mm prof. dimensões: 1.335 mm alt. x 460 mm larg. x 550 mm prof. 26,70kg.	UND	1	ventisol	R\$ 199,90	R\$ 199,90
7	BEBEDOURO ELÉTRICO COM 02 TORNEIRAS - Bebedouro Industrial Inox 50 Litros Com 2 Torneiras e Filtro, Dimensões Altura : 1,30m, Comprimento : 56cm, Largura : 60cm, Corpo em Aço Inox, Capacidade do Depósito : 200 Litros, Filtro Embutido ,2 Torneiras - 1 Geladas e 1 Natural, Pingadeira, Temperatura Regulada por Termostato, Entrada e saída de água, Isolamento EPS, Serpentina Interna em Inox 304, Equipado com Compressor Hermético.	UND	1	ullisses	R\$ 2.300,00	R\$ 2.300,00
8	BEBEDOURO ELÉTRICO COM 03 TORNEIRAS - Bebedouro Industrial Inox 50 Litros Com 2 Torneiras e Filtro, Dimensões Altura: 1,30m, Comprimento: 56cm, Largura: 60cm, Corpo em Aço Inox, Capacidade do Depósito: 200 Litros, Filtro Embutido, 2 Torneiras - 1 Geladas e 1 Natural, Pingadeira, Temperatura Regulada por Termostato, Entrada e saída de água, Isolamento EPS, Serpentina Interna em Inox 304, Equipado com Compressor Hermético.	UND	1	ullisses	R\$ 2.500,00	R\$ 2.500,00
10	PURIFICADOR DE ÁGUA REFRIGERADO - Bandeja coletora removível; Capacidade (em litros): 3L; Composição/Material: Poliestireno de Alto Impacto; Cor: Branca; Dimensões aproximadas do produto (cm) - AxLxP: 5,5Kg; Funções: Tripla Filtragem; Garantia do Fornecedor: 12 meses; Modo de filtragem: 3 estágios de filtragem: filtragem mecânica através de elemento de Polipropileno MeltBlow*; filtragem por absorção através de Carvão Ativado com Prata Coloidal e Filtragem Mecânica com elemento de Polipropileno MeltBlow com poros de 5 µm para realizar a filtragem final da água. Opções de temperatura: Água gelada e natural; Peso líq. aproximado do produto (kg): 6 Kg; Potência (W): 85 W; Referência do Modelo: FKPAE. Torneiras: 1 torneira de Água Natural e 1 torneira de Água Gelada; Voltagem: Bivolt.	UND	2	master frio	R\$ 890,00	R\$ 1.780,00

Casa Parente
 papelaria e informatica
 1-1981
 rente!@hotmail.com

12.986.376/0001-04
 OSMAR P. ALBUQUERQUE FILHO ME

Rua General Sampaio, 59 - Centro
 Camaçari - Ceará - CEP: 82.300-000

[Handwritten signatures and initials]

11	BIRÔ -1,30x0, 60mx75cm com 2 gavetas, puxador e chaves, confeccionado em laminado em melânico na cor cinza 15mm de espessura inserido com perfil de pvc. estrutura metálica com seção dupla em tubo 20x20 mm e 50x30 mm pintura em epóxi na cor cinza com acabamento com sapata em polipropileno na cor cinza.	UND	10	jflex	R\$ 390,00	R\$ 3.900,00
12	BIRÔ - com 02 gavetas medindo 1,20 x 0,80.	UND	1	jflex	R\$ 311,64	R\$ 311,64
13	CADEIRA PLÁSTICA COM BRAÇO - Monobloco empilhável torres. Estrutura de 4 (quatro) pés e com braço; 100% em Polipropileno Virgem com tratamento anti-UV. Com o encosto reforçado. Com capacidade de até 120 Kg. Estrutura inteira na cor Branca. Com certificação pelo INMETRO.	UND	7	top plast	R\$ 39,90	R\$ 279,30
14	CADEIRA PLÁSTICA SEM BRAÇO - Características mínimas: Monobloco empilhável torres. Estrutura de 4 (quatro) pés e sem braço; 100% em Polipropileno Virgem com tratamento anti-UV. Com o encosto reforçado. Com capacidade de até 140 Kg. Estrutura inteira na cor Branca. Com certificação pelo INMETRO.	UND	62	top plast	R\$ 33,00	R\$ 2.046,00
15	CADEIRA SECRETÁRIA SEM BRAÇO - Cadeira giratória sem braço, tipo secretaria, com assento e encosto estofados.	UND	3	comapel	R\$ 190,00	R\$ 570,00
16	CADEIRA COM BRAÇO, RODINHAS E ALTURA REGULÁVEL - Serão fornecidas cadeiras giratórias com braços, espaldar médio, assento e encosto em compensado multilaminado anatômico, espuma de poliuretano injetada em densidade de 40 a 50kg/m ³ , com apoio dorso lombar, com capa de polipropileno anti-alérgico em alta resistência a propagação de rasgos além de baixa deformação. Solidez à luz classe 5, pilling padrão 5, peso 280/290g/m, mecanismo relax com bloqueio e regulagem permanente-gás, base em aço com 5 hastes, pintura em epóxi pó na cor preta, encosto em 7 posições na altura, rodízio duplos em nylon, revestimento em tecido azul, fogo retardante. Braços reguláveis com alma de aço e apoia braços em poliuretano com regulagem em cinco posições. Medidas 580 mm de largura x 580 mm de profundidade x 900/1000 mm de altura.	UND	11	comapel	R\$ 260,00	R\$ 2.860,00

COMISSA
FI - 577
CITACAO

Casa Parente
papeliaria e informatica

1-1981
parente@hotmail.com

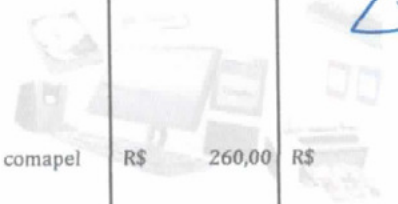

60

Handwritten signature

12.988.376/0001-00
OSMAR ALBUQUERQUE FILHO ME
Rua General Sampaio, 88 - Centro
Camaçari - Ceará CEP: 62.100-000

17	<p>CADEIRA EM FERRO PARA CRIANÇAS DE 2 A 4 ANOS - O assento e encosto das cadeiras serão revestidos de laminado melamínico amarelo gema (referencia L 189) e fixados através de rebites POP. A estrutura será em tubo de 3/4" com soldagem eletrônica, pintura eletrostática na cor branca. As cadeiras possuem sapatas em polipropileno copolímero, injetados, na mesma cor e tonalidade da tinta de acabamento, fixadas à estrutura através de encaixe. "Parafusos de fixação do tampo, auto-atarrachantes de 3/16" x 3/4", zincados. Altura do assento da cadeira ao chão: 29 cm; Altura total: 59 cm; Assento da cadeira: 24 cm x 24 cm; Encosto da cadeira: 24 cm x 16 cm. Recomendações: Para fabricação é indispensável seguir projeto executivo, detalhamentos e especificações técnicas. Todas as partes metálicas devem ser unidas entre si por meio de solda, configurando uma estrutura única, devendo receber tratamento antiferruginoso. Eliminar rebarbas, repingos de solda, esmerilhar juntas e arredondar cantos agudos. Todas as unidades deverão receber o Selo Identificador de Controle de Qualidade do fabricante e a garantia contra defeitos de fabricação de dois anos.</p>	UND	37	comapel	R\$ 64,00	R\$ 2.368,00
18	<p>CADEIRA DE REFEIÇÃO PARA ADULTOS - Cadeira fixa empilhável, injetada em poliuretano para uso adulto. Estrutura fixa, quatro pés em tubo de aço oval 16x30, com sapatas deslizantes em nylon. Acabamento da estrutura com tratamento de fosfatização e pintura eletrostática. Empilhamento máximo recomendado: seis unidades.</p>	UND	10	comapel	R\$ 116,00	R\$ 1.160,00

Casa Parente
papeleria e informatica

1-981-1981
email: papeleriarente1@hotmail.com

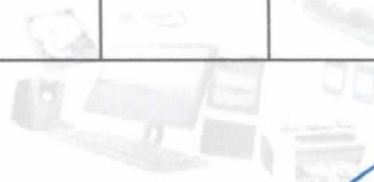

Handwritten blue checkmark.

Handwritten signatures and stamps:

12.988.370/0001-04
OSMAR P. ALBUQUERQUE FILHO ME
Rua General Sampaio, 89 - Centro
Camacim - Ceará - CEP: 61.100-000

COMISSA
FI - 579
CITAO
P

19	<p>CADEIRA PARA CRIANÇAS DE 4 E 6 ANOS - O assento e encosto das cadeiras serão revestidos de laminado melamínico verde citrino (referencia L111) e fixados através de rebites POP. A estrutura será em tubo de 3/4 com soldagem eletrônica, pintura eletrostática na cor branca. As cadeiras possuem sapatas em polipropileno copolímero, injetados, na mesma cor e tonalidade da tinta de acabamento, fixadas à estrutura através de encaixe. "Parafusos de fixação do tampo, autoatarrachantes de 3/16" x 3/4", zincados. Medidas: Altura do assento da cadeira ao chão: 37,5cm; Altura total: 67,5cm; Assento da cadeira: 29 cm x 27 cm; Encosto da cadeira: 29 cm x 17 cm. Recomendações: Para fabricação é indispensável seguir projeto executivo, detalhamentos e especificações técnicas. Todas as partes metálicas devem ser unidas entre si por meio de solda, configurando uma estrutura única, devendo receber tratamento antiferruginoso. Eliminar rebarbas, respingos de solda, esmerilhar junta e arredondar cantos agudos. Todas as unidades deverão receber o Selo Identificador de Controle de Qualidade do fabricante e a garantia contra defeito de fabricação de dois anos.</p>	UND	37	comapel	R\$ 76,00	R\$ 2.812,00
20	<p>CADEIRA INFANTIL - Peso máximo indicado: 40kg; Com aditivos antiUV; Indicada para crianças de 2 a 6 anos; Empilhável; 37x36x56cm; Composição: polipropileno e aditivos; Certificado pelo INMETRO, cores variáveis.</p>	UND	25	comapel	R\$ 45,00	R\$ 1.125,00
21	<p>CADEIRA EXECUTIVA - Cadeira executiva de alto padrão, assento estofado em madeira multi laminada, espuma com densidade controlada e revestimento em couro PU, encosto estofado com revestimento em couro PU preta, braços em polipropileno com detalhe em couro PU com descanso em espuma, base giratória e rodízios em polipropileno, ajuste de altura hidráulico e sistema relax, design projetado para proporcionar conforto mesmo quando utilizada em longa duração, revestimento em couro PU reforçada com espuma injetada em toda sua estrutura, Sistema de elevação de altura via Pistão, Sistema Relax com ajuste manual.</p>	UND	2	comapel	R\$ 620,00	R\$ 1.240,00
22	<p>CADEIRAS COM ESTOFADOS PARA SECRETARIA E DIRETORIA-CADEIRA FIXA - em madeira compensado anatômico. Estofada com espuma injetada de alta densidade, revestido em teci cor preto, "Pés em tubo de aço 3/4", com reforço no meio e pintado c/ pintura epóxi na cor azul.</p>	UND	10	comapel	R\$ 130,00	R\$ 1.300,00

Casa Parente
papeleria e informatica

1-1981
parente@hotmail.com

12.086.370/0001-CA
OSMAR P. ALBUQUERQUE FILHO ME
Rua General Sampaio, 89 - Centro
Camacim - Ceará - CEP: 62.100-000

Alves

Mur