



GOVERNO DO ESTADO DO CEARÁ

PREFEITURA MUNICIPAL DE BARROQUINHA

Rua Onze de Maio, Nº 739 – Centro - Cep.: 62.410-000 – Barroquinha – Ce
CNPJ: 23.478.597/0001-80 – Fone: (88) 3623 1137



ANEXO I

Memorial Descritivo, Planilha Orçamentária, Memorial de Cálculo, Cronograma Físico-Financeiro, Encargos Sociais sobre Mão de Obra, Bonificações e Despesas Indiretas – BDI, Aparelhamento Técnico e Parcelas de Relevância.

OBJETO: CONTRATAÇÃO DE EMPRESA ESPECIALIZADA PARA EXECUÇÃO DOS SERVIÇOS DE LIMPEZA DOS CEMITÉRIOS DAS DIVERSAS LOCALIDADES E SEDE DO MUNICÍPIO DE BARROQUINHA – CE, DE INTERESSE DA SECRETARIA MUNICIPAL DE INFRAESTRUTURA E SERVIÇOS PÚBLICOS, conforme especificações a seguir:



Estado do Ceará
Prefeitura Municipal de Barroquinha
Secretaria Municipal de Infraestrutura e Serviços Públicos

PROJETO BÁSICO DE ENGENHARIA

- MEMORIAL DESCRITIVO
- ORÇAMENTO COMPLETO
- MEMORIAL DE CALCULO
- PLANTA BAIXA – CEMITÉRIO PICADA NOVA

OBRA: LIMPEZA E PINTURA DOS CEMITÉRIOS.

**LOCAL: SEDE, BITUPITÁ, ARARAS, CHAPADA E PICADA NOVA NO
MUNICÍPIO DE BARROQUINHA – CEARÁ.**

Brisa Moraes Alcanfôr
BRISA MORAIS ALCANFÔR
Engenheira Civil
CREA/CE 322.553

DATA: ABRIL / 2018



Estado do Ceará
Prefeitura Municipal de Barroquinha
Secretaria Municipal de Infraestrutura e Serviços Públicos

MEMORIAL DESCRITIVO E ESPECIFICAÇÕES TÉCNICAS

1. OBJETO:

Recuperação dos cemitérios diversas comunidades do município de Barroquinha, no período após a quadra invernososa e no mês que antecede o dia dos finados em Novembro.

2. PROJETO:

A execução da presente obra, deverá obedecer integral e rigorosamente aos projetos, especificações e detalhes que serão fornecidos ao Construtor com todas as características necessárias à perfeita execução dos serviços.

3. LOCALIZAÇÃO:

Sede e Zona Rural do município de Barroquinha/Ce.

4. JUSTIFICATIVA QUANTO À ALTERNATIVA ADOTADA:

A escolha pelo tipo de empreendimento adotado em projeto contempla melhorias e benfeitorias para as necessidades dos funcionários e civis que queiras informações e serviços de utilidades públicas. O uso de soluções construtivas simples, rápidas e seguras foi à idéia norteadora para a concepção do projeto, que aliaram duas visões primordiais: a relação de custo x benefício, deixado por este tipo de obra, para seus reais beneficiários; uma contribuição social valiosa.



Estado do Ceará
Prefeitura Municipal de Barroquinha
Secretaria Municipal de Infraestrutura e Serviços Públicos

5. DESCRIÇÃO DO PROJETO:

A execução da presente obra, deverá obedecer integral e rigorosamente aos projetos, especificações e detalhes que serão fornecidos ao Construtor com todas as características necessárias à perfeita execução dos serviços.

6. NORMAS:

Fazem parte integrante deste, independente de transcrição, todas as Normas especificações e métodos da Associação Brasileira de Normas Técnicas (ABNT) que tenham relação com os serviços objeto do contrato.

7. ASSISTENCIA TÉCNICA E ADMINISTRATIVA:

A responsabilidade técnica da obra será de profissional devidamente habilitado e registrado no Conselho Regional de Engenharia e Agronomia – CREA

8. MATERIAIS, MÃO-DE-OBRA E EQUIPAMENTOS:

Todo material a ser utilizado na obra será de primeira qualidade. A mão de obra deverá ser idônea, de modo a reunir uma equipe homogênea que assegure o bom andamento dos serviços. Deverão ter no canteiro todo equipamento mecânico e ferramental necessário ao desempenho dos serviços.

9. DISPOSIÇÕES GERAIS:

Estas especificações têm por objetivo estabelecer e determinar condições e tipos de materiais a serem empregados, assim com fortalecer detalhes construtivos acerca dos serviços que ocorrerão por ocasião da obra. Qualquer discrepância entre estas especificações e os projetos a dúvida será dirimida pela fiscalização.



Estado do Ceará
Prefeitura Municipal de Barroquinha
Secretaria Municipal de Infraestrutura e Serviços Públicos

10. SERVIÇOS

Além desta, serão colocadas placas em observância às exigências do CREA/CE, indicando nomes e atribuições dos responsáveis técnicos pela obra e pelos projetos. É vedada a afixação de placas de anúncios, emblemas ou propagandas.

Demolições porventura necessárias serão efetuadas dentro da mais perfeita técnica, tomados os devidos cuidados de forma a serem evitados danos a terceiros. Incluem-se nas demolições as fundações e os muros divisórios remanescentes e a retirada das linhas de abastecimento de energia elétrica, água, esgoto, etc., respeitadas as normas e determinações das empresas concessionárias.

A remoção e o transporte de todo o entulho e detritos provenientes das demolições serão executados pelo construtor de acordo com as exigências da fiscalização e da municipalidade local.

Os materiais remanescentes das demolições e que possam ser reaproveitados, serão transportados pelo construtor para local indicado pela prefeitura.

11. PINTURA A BASE DE CAL:

Obedecerá de um geral, ao seguinte:

1. Lixamento preliminar, a seco, com lixa número 1 e limpeza de pó de lixa para retirada de camadas antigas de pinturas
2. Duas demãos de caição nos locais destinados na memória de cálculo com acabamento aplicadas com broxa para caição tigre, tucum, ou similar, alternadamente, em direções cruzadas.
3. A pintura seguirá a seguintes orientação:
 - 3.1 Mistura 1 kg de cal industrializada com 3 litros de água. Deve ser aplicada no sentido horizontal, utilizando-se a broxa.



Estado do Ceará
Prefeitura Municipal de Barroquinha
Secretaria Municipal de Infraestrutura e Serviços Públicos

12. PINTURA ESMALTE NAS ESQUIDRIAS DE FERRO

Todas as tintas serão rigorosamente, agitadas dentro das latas e periodicamente mexidas com espátula limpa, a fim de evitar-se a sedimentação dos pigmentos e componentes mais densos.

As tintas só poderão ser afinadas ou diluídas com solventes apropriados e de acordo com as instruções do respectivo fabricante.

A pintura a esmalte se fará, no mínimo, em duas demãos. Deve apresentar elevada resistência a impactos e, quando brilhantes, às intempéries.

As superfícies pintadas poderão ser lavadas, com água e sabão neutro, após duas a três semanas da aplicação (uma semana no caso de esmalte). Não se deve usar detergente para tintas à base de óleo.

A aplicação obedecerá rigorosamente às prescrições determinadas pelo fabricante, nos rótulos das embalagens ou catálogos específicos. Consideram-se análogos ou produtos fabricados por glasurit (marca Suvinil), Coral (Coralit, Coralsol, Coraltine), Ypiranga (Marveline, Duralack) ou similares.

As tintas vêm prontas para o uso, bastante agitá-las antes da aplicação.

As paredes novas em geral não exigem qualquer preparação prévia, sendo a aplicação direta; entretanto, poderá ser aplicado, previamente, líquido impermeabilizante ou selador, caso as características do reboco assim o exijam (reboco áspero e poroso).

Brisa Morais Alcanfor
ENGENHEIRA CIVIL
CREA-CE: 322553



Estado do Ceará
Prefeitura Municipal de Barroquinha
Secretaria Municipal de Infraestrutura e Serviços Públicos

13. CAPINA

Área será capinada em pelo menos 50% do seu total, decontando-se a área dos túmulos, esse serviço promoverá a limpeza dos locais para melhorar a passagem dos pedestres dentro do perímetro dos cemitérios e manter a limpeza destes após o quadro invernos. Nesse âmbito o serviço constará dos seguintes materiais para sua execução:

| Tipo de Ferramenta |
|-------------------------|
| Vassouras |
| Pá quadrada |
| Enxada |
| Ciscador |
| Sacolas plásticas (mês) |
| Roçadeira (opcional) |
| Carrinho de Mão |

14. LOCALIZAÇÃO

Segue abaixo a localização dos principais cemitérios no município com indicação de perímetro e área dos locais.



Cemitério Distrito de Bitupitá



Estado do Ceará
Prefeitura Municipal de Barroquinha
Secretaria Municipal de Infraestrutura e Serviços Públicos

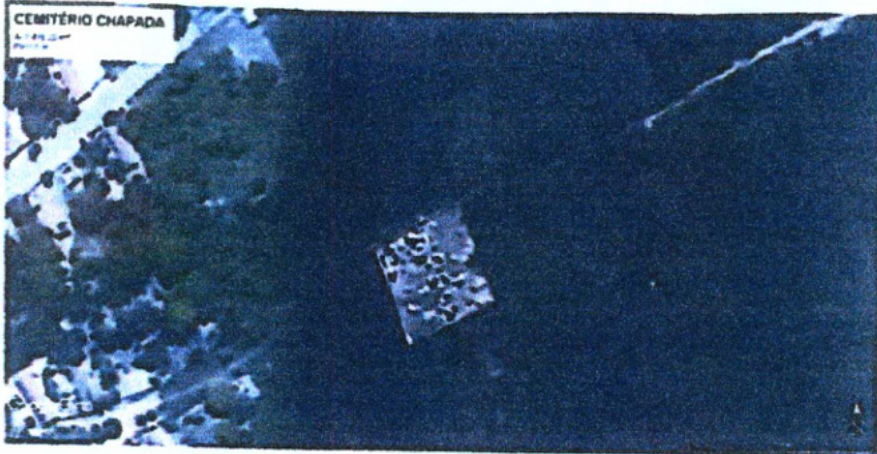

Cemitério Localidade de Chapada

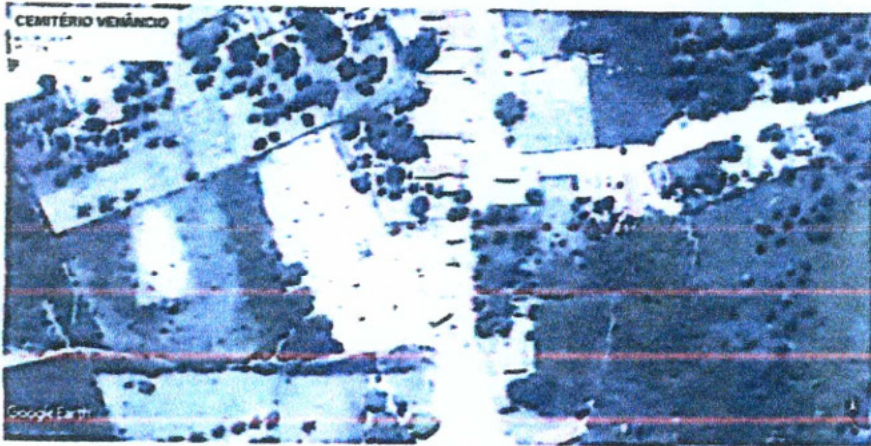

Cemitério Localidade de Venâncio

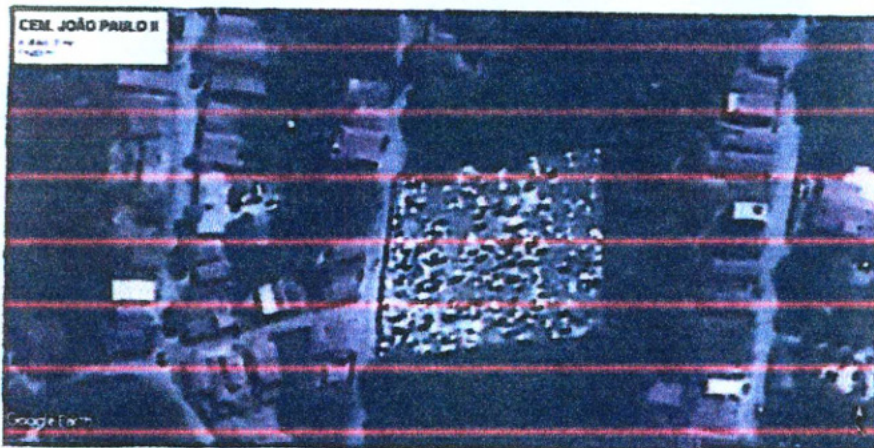

Cemitério João Paulo II

Brisa Morais Alencar

Brisa Morais Alencar
ENGENHEIRA CIVIL
CREA-CE: 322553



Estado do Ceará
Prefeitura Municipal de Barroquinha
Secretaria Municipal de Infraestrutura e Serviços Públicos

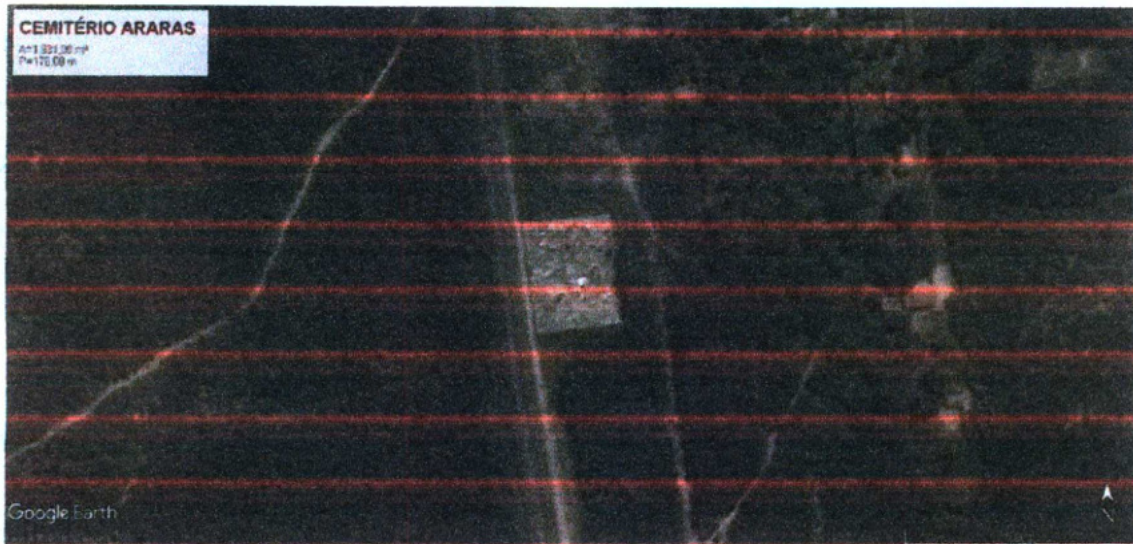

Cemitério Distrito de Araras

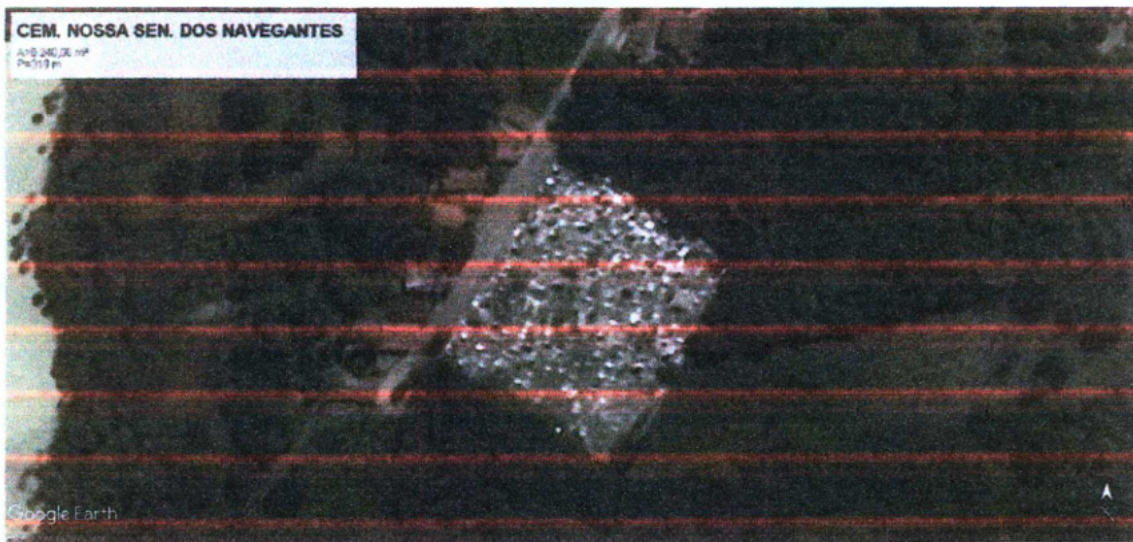

Cemitério Nossa Sra. dos Navegantes – Barroquinha Sede

Brisa Moraes Alcanfôr
BRISA MORAIS ALCANFÔR
Engenheira Civil
CREA/CE 322.553



Estado do Ceará
Prefeitura Municipal de Barroquinha
Secretaria Municipal de Infraestrutura e Serviços Públicos

PARCELAS RELEVANTES DO PROCESSO DE ORÇAMENTO

- **CAPINA MANUAL**
- **CAIAÇÃO EM DUAS DEMÃOS COM SUPERCAL**

Barroquinha/CE 24 de Abril de 2018

Brisa Morais Alcanfôr
BRISA MORAIS ALCANFÔR
Engenheira Civil
CREA/CE 322.553



ESTADO DO CEARÁ
PREFEITURA MUNICIPAL DE BARROQUINHA
SECRETARIA MUNICIPAL DE INFRAESTRUTURA E SERVIÇOS PÚBLICOS

OBRA: LIMPEZA E PINTURA DOS CEMITÉRIOS

LOCAL: SEDE, BITUPITÁ, ARARAS, VENÂNCIO, CHAPADA E PICADA NOVA NO
MUNICÍPIO DE BARROQUINHA/CE

DATA: ABRIL / 2018

| PLANILHA ORÇAMENTÁRIA | | | | | | | |
|--|---------|---------------|--|----------|----------|---------|----------------------------|
| ITEM | | CODIGO | DESCRIÇÃO DOS SERVIÇOS | UNID. | QUANTID. | P.UNIT. | P.TOTAL |
| 1.0 | | | NOSSA SENHORA DOS NAGANTES (SEDE) | | | | 5.778,33 |
| 1.1 | SEINFRA | C3954 | CAPINA MANUAL | M2 | 6.240,00 | 0,39 | 2.433,60 |
| 1.4 | SEINFRA | C2197 | REMOÇÃO DE PINTURA ANTIGA A CAL | M2 | 691,06 | 1,83 | 1.264,64 |
| 1.5 | SEINFRA | C0588 | CAIAÇÃO EM DUAS DEMÃOS COM SUPERCAL | M2 | 691,06 | 3,01 | 2.080,09 |
| 2.0 | | | JOÃO PAULO (SEDE) | | | | 5.580,70 |
| 1 | SEINFRA | C3954 | CAPINA MANUAL | M2 | 4.448,00 | 0,39 | 1.734,72 |
| 2.2 | SEINFRA | C2197 | REMOÇÃO DE PINTURA ANTIGA A CAL | M2 | 780,10 | 1,83 | 1.427,58 |
| 2.3 | SEINFRA | C0588 | CAIAÇÃO EM DUAS DEMÃOS COM SUPERCAL | M2 | 780,10 | 3,01 | 2.348,10 |
| 2.4 | SEINFRA | C1279 | ESMALTE DUAS DEMÃOS EM ESQUADRIAS DE FERRO | M2 | 2,94 | 23,91 | 70,30 |
| 3.0 | | | BITUPITÁ | | | | 4.429,26 |
| 3.1 | SEINFRA | C3954 | CAPINA MANUAL | M2 | 4.254,00 | 0,39 | 1.659,06 |
| 3.2 | SEINFRA | C2197 | REMOÇÃO DE PINTURA ANTIGA A CAL | M2 | 563,76 | 1,83 | 1.031,68 |
| 3.3 | SEINFRA | C0588 | CAIAÇÃO EM DUAS DEMÃOS COM SUPERCAL | M2 | 563,76 | 3,01 | 1.696,92 |
| 3.4 | SEINFRA | C1279 | ESMALTE DUAS DEMÃOS EM ESQUADRIAS DE FERRO | M2 | 1,74 | 23,91 | 41,60 |
| 4.0 | | | ARARAS | | | | 2.572,09 |
| 4.1 | SEINFRA | C3954 | CAPINA MANUAL | M2 | 1931,00 | 0,39 | 753,09 |
| 4.2 | SEINFRA | C2197 | REMOÇÃO DE PINTURA ANTIGA A CAL | M2 | 369,6 | 1,83 | 676,37 |
| 4.3 | SEINFRA | C0588 | CAIAÇÃO EM DUAS DEMÃOS COM SUPERCAL | M2 | 369,6 | 3,01 | 1.112,50 |
| 4.4 | SEINFRA | C1279 | ESMALTE DUAS DEMÃOS EM ESQUADRIAS DE FERRO | M2 | 1,26 | 23,91 | 30,13 |
| 5.0 | | | VENÂNCIO | | | | 2.093,13 |
| 5.1 | SEINFRA | C3954 | CAPINA MANUAL | M2 | 5.367,00 | 0,39 | 2.093,13 |
| 6.0 | | | CHAPADA | | | | 553,02 |
| SEINFRA | C3954 | CAPINA MANUAL | M2 | 1.418,00 | 0,39 | 553,02 | |
| 7.0 | | | PICADA NOVA | | | | 483,91 |
| 7.1 | SEINFRA | C3954 | CAPINA MANUAL | M2 | 1.240,80 | 0,39 | 483,91 |
| TOTAL CUSTO DA OBRA (MATERIAL + MÃO DE OBRA) | | | | | | | R\$ 21.490,44 |
| VALOR DO BDI DE 23,17% | | | | | | | 23,57% R\$ 5.065,30 |
| TOTAL GERAL DO SERVIÇO | | | | | | | R\$ 26.555,74 |

A ORIGEM DOS PREÇOS UNITÁRIOS DESTA PLANILHA É DA TABELA 024.1 SEINFRA, DESONERADA

Brisa Morais Alcântora
Brisa Morais Alcântora
ENGENHEIRA CIVIL
CREA-CE: 322553



ESTADO DO CEARÁ
PREFEITURA MUNICIPAL DE BARROQUINHA
SECRETARIA MUNICIPAL DE INFRAESTRUTURA E SERVIÇOS PÚBLICOS

OBRA: RECUPERAÇÃO DE CEMITÉRIOS
LOCAL: SEDE, BITUPITÁ, ARARAS, VENÂNCIO, CHAPADA E PICADA NOVA NO
MUNICÍPIO DE BARROQUINHA/CE

DATA: ABRIL / 2018

| ITEM | CODIGO | DESCRIÇÃO DOS SERVIÇOS | MEMORIA DE CALCULO | | MEMORIA DE CALCULO | | | ÁREA ESQUADRIA (m²) |
|------------|---------------|--|--------------------|----------|------------------------|---------------|----------|---------------------|
| | | | UNID. | QUANTID. | ÁREA (m²) 02 VEZES/ANO | (%) DE CAPINA | PER. (m) | |
| 1.0 | | NOSSA SENHORA DE FATIMA (SEDE) | | | | | | |
| 1.1 | SEINFRA C3954 | CAPINA MANUAL | M2 | 6.240,00 | 6.240,00 | 50% | 500,77 | 1,38 |
| 1.2 | SEINFRA C2197 | REMOÇÃO DE PINTURA ANTIGA A CAL | M2 | 691,06 | | | 500,77 | 1,38 |
| 1.3 | SEINFRA C0588 | CAIAÇÃO EM DUAS DEMÃOS COM SUPERCAL | M2 | 691,06 | | | | |
| 2.0 | | JOÃO PAULO (SEDE) | | | | | | |
| 2.1 | SEINFRA C3954 | CAPINA MANUAL | M2 | 4.448,00 | 4.448,00 | 50% | 538,00 | 1,45 |
| 2.2 | SEINFRA C2197 | REMOÇÃO DE PINTURA ANTIGA A CAL | M2 | 780,10 | | | 538,00 | 1,45 |
| 2.3 | SEINFRA C0588 | CAIAÇÃO EM DUAS DEMÃOS COM SUPERCAL | M2 | 780,10 | | | | |
| 2.4 | SEINFRA C1279 | ESMALTE DUAS DEMÃOS EM ESQUADRIAS DE FERRO | M2 | 2,94 | | | | 2,94 |
| 3.0 | | BITUPITÁ | | | | | | |
| 3.1 | SEINFRA C3954 | CAPINA MANUAL | M2 | 4.254,00 | 4.254,00 | 50% | 522,00 | 1,08 |
| 3.2 | SEINFRA C2197 | REMOÇÃO DE PINTURA ANTIGA A CAL | M2 | 663,76 | | | 522,00 | 1,08 |
| 3.3 | SEINFRA C0588 | CAIAÇÃO EM DUAS DEMÃOS COM SUPERCAL | M2 | 663,76 | | | | |
| 3.4 | SEINFRA C1279 | ESMALTE DUAS DEMÃOS EM ESQUADRIAS DE FERRO | M2 | 1,74 | | | | 1,74 |
| 4.0 | | ARARAS | | | | | | |
| 4.1 | SEINFRA C3954 | CAPINA MANUAL | M2 | 1.931,00 | 1.931,00 | 50% | 352,00 | 1,05 |
| 4.2 | SEINFRA C2197 | REMOÇÃO DE PINTURA ANTIGA A CAL | M2 | 369,6 | | | 352,00 | 1,05 |
| 4.3 | SEINFRA C0588 | CAIAÇÃO EM DUAS DEMÃOS COM SUPERCAL | M2 | 369,6 | | | | |
| 4.4 | SEINFRA C1279 | ESMALTE DUAS DEMÃOS EM ESQUADRIAS DE FERRO | M2 | 1,26 | | | | 1,26 |
| 5.0 | | VENÂNCIO | | | | | | |
| 5.1 | SEINFRA C3954 | CAPINA MANUAL | M2 | 6.367,00 | 6.367,00 | 50% | | |
| 6.0 | | CHAPADA | | | | | | |
| 6.1 | SEINFRA C3954 | CAPINA MANUAL | M2 | 1.418,00 | 1.418,00 | 50% | | |
| 7.0 | | PICADA NOVA | | | | | | |
| 7.1 | SEINFRA C0927 | CAPINA MANUAL | M2 | 1.240,80 | 1.551,00 | 40% | | |



Brisea
Brisea Morais Alcanfor
ENGENHEIRA CIVIL
CREA-CE: 322553



ESTADO DO CEARÁ
PREFEITURA MUNICIPAL DE BARROQUINHA
SECRETARIA MUNICIPAL DE INFRAESTRUTURA E SERVIÇOS PÚBLICOS

OBRA: LIMPEZA E PINTURA DOS CEMITÉRIOS

LOCAL: SEDE, BITUPITÁ, ARARAS, VENÂNCIO, CHAPADA E PICADA NOVA NO MUNICÍPIO DE BARROQUINHA/CE

DATA: ABRIL / 2018

| COMPOSIÇÃO DE BDI | | |
|---------------------------|---|---------------------|
| COD | DESCRIÇÃO | % |
| Despesas Indiretas | | |
| AC | Administração central | 3,00 |
| DF | Despesas financeiras | 0,59 |
| R | Riscos | 0,97 |
| Benefício | | |
| S + G | Garantia/seguros | 0,63 |
| L | Lucro | 2,00 |
| I Impostos | | |
| | PIS | 0,65 |
| | COFINS | 3,00 |
| | ISS | 5,00 |
| | CPRB (4,5%, Apenas quando tiver desoneração INSS) | 4,50 |
| | Total dos Impostos | 13,15 |
| | | BDI = 23,57% |

$$BDI = \left[\left(\frac{\left(1 + \frac{I}{100}\right) \left(1 + \frac{R}{100}\right) \left(1 + \frac{F}{100}\right)}{1 - \left(\frac{T+S+C+L}{100}\right)} \right) - 1 \right] \times 100 = \left[\left(\frac{(1+i)(1+r)(1+f)}{1-(t+s+c+l)} \right) - 1 \right] \times 100 =$$

Sendo:

- i = taxa de Administração Central;
- r = taxa de risco do empreendimento;
- f = taxa de custo financeiro do capital de giro;
- t = taxa de tributos federais;
- s = taxa de tributo municipal – ISS
- c = taxa de despesas de comercialização
- l = lucro ou remuneração líquida da empresa.

CONFORME ACORDÃO 2622/2013-TCU

Brisa Morais Alcanfôr
ENGENHEIRA CIVIL
CREA-CE: 322553



ESTADO DO CEARÁ
PREFEITURA MUNICIPAL DE BARROQUINHA
SECRETARIA MUNICIPAL DE INFRAESTRUTURA E SERVIÇOS PÚBLICOS

OBRA: LIMPEZA E PINTURA DOS CEMITÉRIOS
LOCAL: SEDE, BITUPITÁ, ARARAS, VENÂNCIO, CHAPADA E PICADA NOVA NO MUNICÍPIO DE BARROQUINHA/CE

CRONOGRAMA FÍSICO-FINANCEIRO

| ITEM | SERVIÇOS | % | TOTAL (R\$) | DIAS | | | |
|------|----------------------------------|--------|-------------|-------|-----------|--------|-----------|
| | | | | % | 30 | % | |
| 1.0 | LIMPEZA E PINTURA DOS CEMITÉRIOS | 100,00 | 21.490,44 | 50,00 | 10.745,22 | 50,00 | 10.745,22 |
| | TOTAL SIMPLES | 100,00 | 21.490,44 | 50,00 | 10.745,22 | 50,00 | 10.745,22 |
| | B.D.I. 23,57% | 100,00 | 5.065,30 | 50,00 | 2.532,65 | 50,00 | 2.532,65 |
| | TOTAL ACUMULADO | 100,00 | 26.555,74 | 50,00 | 13.277,87 | 100,00 | 26.555,73 |



Handwritten signature in blue ink.

Brisa Morris Alcanfor
ENGENHEIRA CIVIL
CREA-CE: 322553



ESTADO DO CEARÁ
PREFEITURA MUNICIPAL DE BARROQUINHA
SECRETARIA MUNICIPAL DE INFRAESTRUTURA E SERVIÇOS PÚBLICOS

OBRA: LIMPEZA E PINTURA DOS CEMITÉRIOS

LOCAL:SEDE, BITUPITÁ, ARARAS, VENÂNCIO, CHAPADA E PICADA NOVA NO MUNICÍPIO DE

DATA: ABRIL / 2018

| ENCARGOS SOCIAIS SOBRE MÃO-DE-OBRA: COM DESONERAÇÃO | | | |
|---|---|--------------|--------------|
| CÓD. | DESCRIÇÃO | HORISTA % | MENSALISTA % |
| GRUPO A | | | |
| A1 | INSS | 0,00 | 0,00 |
| A2 | SESI | 1,50 | 1,50 |
| A3 | SENAI | 1,00 | 1,00 |
| A4 | INCRA | 0,20 | 0,20 |
| A5 | SEBRAE | 0,60 | 0,60 |
| A6 | Salário Educação | 2,50 | 2,50 |
| A7 | Seguro Contra Acidentes sde Trabalho | 3,00 | 3,00 |
| A8 | FGTS | 8,00 | 8,00 |
| A9 | SECONCI | 0,00 | 0,00 |
| A | Total de Encargos Sociais Básicos | 16,80 | 16,80 |
| GRUPO B | | | |
| B1 | Repouso Semanal Remunerado | 17,87 | 0,00 |
| B2 | Feriados | 3,72 | 0,00 |
| B3 | Auxílio - Enfermidade | 0,91 | 0,69 |
| B4 | 13º Salário | 10,92 | 8,33 |
| B5 | Licença Paternidade | 0,08 | 0,06 |
| B6 | Faltas Justificadas | 0,73 | 0,56 |
| B7 | Dias de Chuvas | 1,65 | 0,00 |
| B8 | Auxílio Acidentes de Trabalho | 0,12 | 0,09 |
| B9 | Férias Gozadas | 10,42 | 7,96 |
| B10 | Salário Maternidade | 0,03 | 0,02 |
| B | Total de Encargos Sociais que recebem incidências de A | 46,45 | 17,71 |
| GRUPO C | | | |
| C1 | Aviso Prévio Trabalhado | 6,35 | 4,85 |
| C2 | Aviso Prévio Indenizado | 0,15 | 0,11 |
| C3 | Férias indenizados | 3,56 | 2,72 |
| C4 | Depósito Rescisão sem Justa Causa | 4,84 | 3,69 |
| C5 | Indenização Adicional | 0,53 | 0,41 |
| C | Total de Encargos Sociais que não recebem incidências de A | 15,43 | 11,78 |
| GRUPO D | | | |
| D1 | Reincidência de Grupo A sobre Grupo B | 7,80 | 2,98 |
| D2 | Reincidência de Grupo A sobre Aviso Prévio Trabalhado e eincidência do FGTS sobre Aviso Prévio Indenizado | 0,53 | 0,41 |
| D | Total de Reincidências de um grupo sobre o outro | 8,33 | 3,39 |
| TOTAL (A+B+C+D) | | 87,01 | 49,68 |

Fonte: Informação Dias de Chuva - INMET

Brisa Morais Alcanför
ENGENHEIRA CIVIL
CREA-CE: 322553