

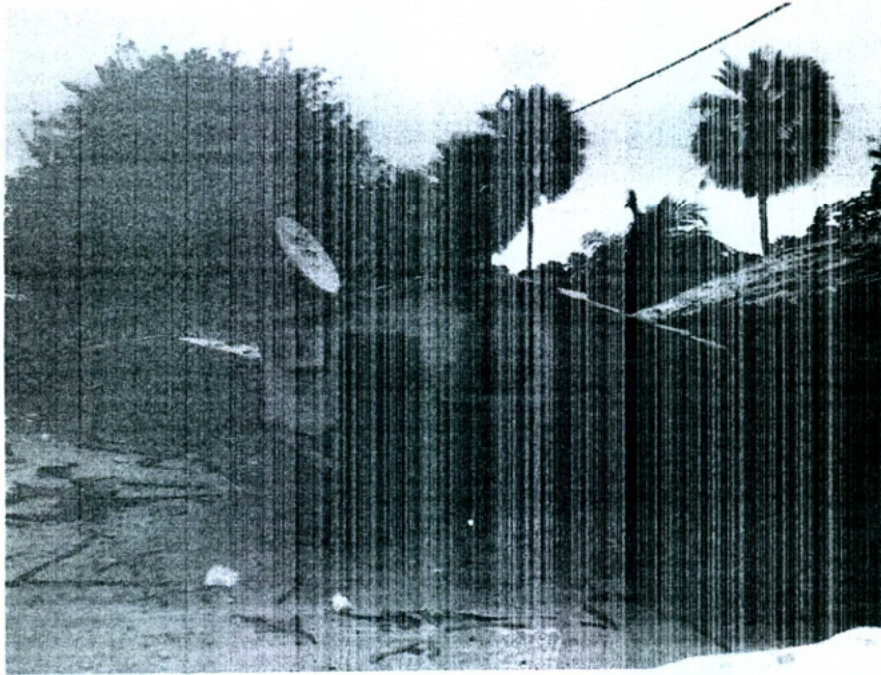

Estado do Ceará
Prefeitura Municipal de Barroquinha
Secretaria Municipal da Infraestrutura e Serviços Públicos

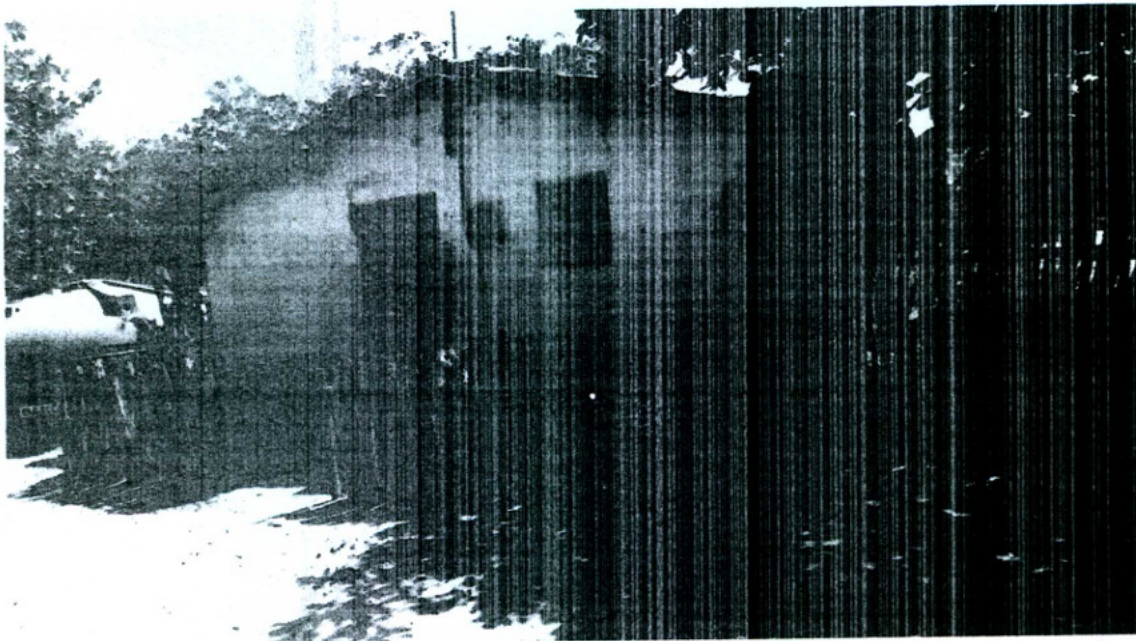

ÍTEM	BENEFICIÁRIO	ENDEREÇO
06	Antonio Sampaio da Silva	Sítio Ilha do Xavier N° 73



ÍTEM	BENEFICIÁRIO	ENDEREÇO
07	Luis Marciano da Conceição	Sítio Lagoa do Mato N° 23



Estado do Ceará
Prefeitura Municipal de Barroquinha
Secretaria Municipal da Infraestrutura e Serviços Públicos

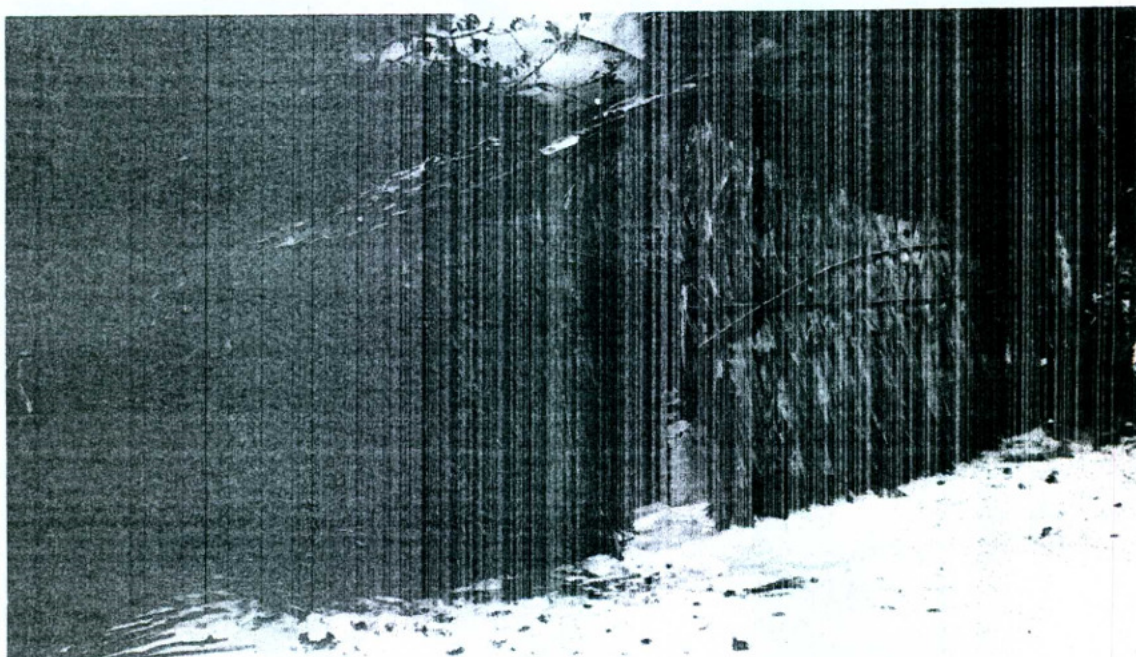

ÍTEM	BENEFICIÁRIO	ENDEREÇO
08	Maria dos Navegantes da Conceição	Sítio Lagoa do Mato Nº 51

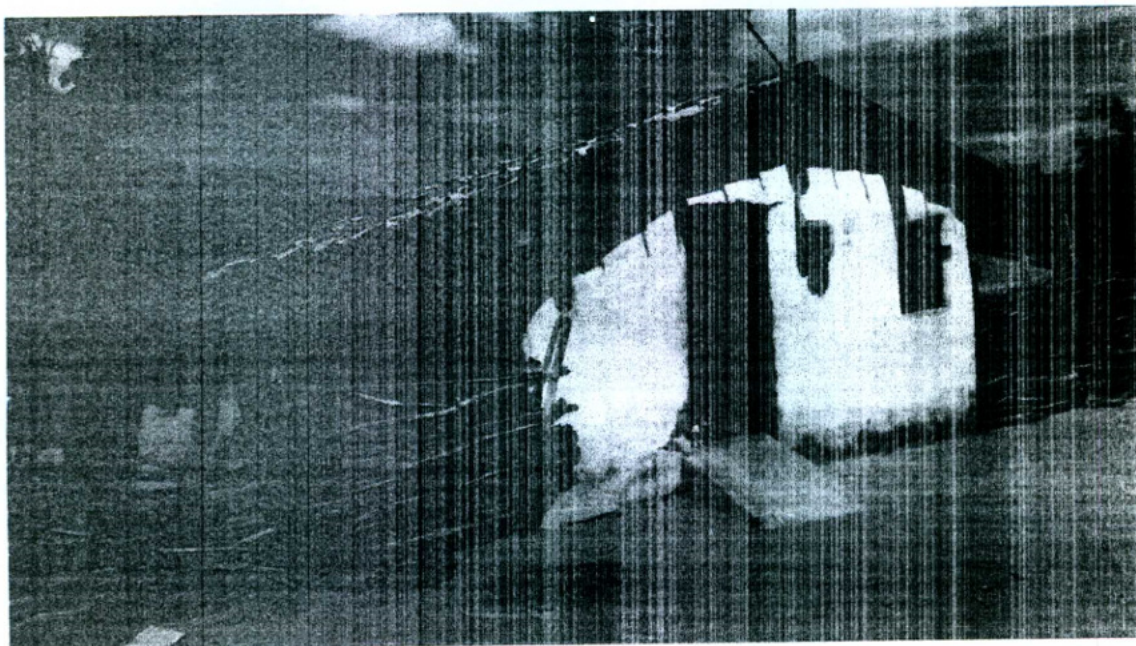

ÍTEM	BENEFICIÁRIO	ENDEREÇO
09	Maria Cristina dos Santos	Sítio Leitão Nº 10

Prefeitura Municipal de Barroquinha – Rua 11 de Maio, 739 – Centro – CEP: 62.410-000 – Fone: (88) 3623 1137
Secretaria Municipal de Infraestrutura e Serviços Públicos – Rua Amanajas Passos de Araújo, S/N, Caucaia, Barroquinha/CE.
Cep: 62.410-000 – Email: seinfra.barroquinha.ce@gmail.com



Estado do Ceará
Prefeitura Municipal de Barroquinha
Secretaria Municipal da Infraestrutura e Serviços Públicos

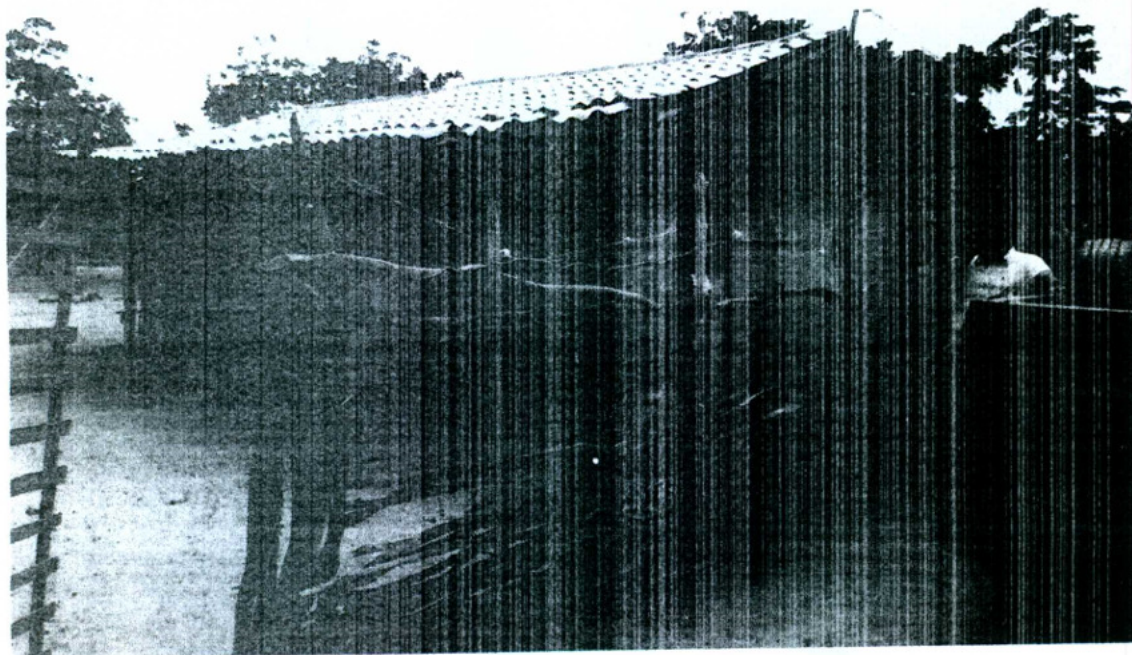

ÍTEM	BENEFICIÁRIO	ENDEREÇO
10	Cícero Ferreira de Sousa	Sítio Leitão N° 20

Brisa Morais Alcanfor
Brisa Morais Alcanfor
ENGENHEIRA CIVIL
CREA-CE: 322553



ESTADO DO CEARÁ
 PREFEITURA MUNICIPAL DE BARROQUINHA
 SECRETARIA MUNICIPAL DE INFRAESTRUTURA E SERVIÇOS PÚBLICOS

LISTA DE BENEFICIÁRIOS

MUNICÍPIO: BARROQUINHA

ESTADO: CEARÁ

PROPOSTA

DATA: 23/02/2018

DESCRIÇÃO DAS MELHORIAS: MHCDC - Melhorias Habitacionais para Controle de Doenças de Chagas

Nº DE ORDEM	NOME BENEFICIÁRIO	QUANTIDADE DE HABITANTES	ENDEREÇO COMPLETO	COORDENADAS GEOGRÁFICAS (GPS configurado p/ Datum WGS 84)		RESTAURAÇÃO	TIPO DE INTERVENÇÃO		QUANTIDADE DE QUARTOS	C.P.F	RG
				Latitude	Longitude		RECONSTRUÇÃO				
01	Françisco da Silva Aguiar	6	Sítio da Picada Nova Nº 106	265456	9675562		X		2	959676053-04	2008172487-4
02	Edvaldo Justino da Silva	6	Sítio da Picada Nova Nº 17	265129	9676839		X		2	699639753-20	3318237-98
03	Rita Maria de Aguiar	2	Sítio da Picada Nova Nº 98c2	265476	9675754		X		1	009032383-14	3219801-97
04	Armando Teles Alves	6	Sítio Pau Seco Nº 15c1	263272	9678113		X		2		1143861
05	Maria Aurenne Rodrigues Silva	5	Sítio Ilha do Xavier Nº 81	266956	9672718		X		2	9908926623-34	3219808-97
06	Antonio Sampaio da Silva	5	Sítio Ilha do Xavier Nº 73	267066	9672027		X		2		2007633407-9
07	Luis Marciano da Conceição	4	Sítio Lagoa do Mato Nº 23	262500	9661710		X		1	015548543-71	3170988-96
08	Mª dos Navegantes da Conceição	7	Sítio Lagoa do Mato Nº 51	262589	9661761		X		3	019871033-80	20040230575-4
09	Maria Cristina dos Santos	7	Sítio Leite Nº 10	251034	9676995		X		3	609981333-02	2008336053-5
10	Cleber Ferreira de Sousa	4	Sítio Leite Nº 20	250861	9676966		X		2	080474983-39	20085823567

RESPONSÁVEL:

Priscila Moraes Alcantara
Priscila Moraes Alcantara
 ENGENHEIRA CIVIL
 CREA-CE: 322553

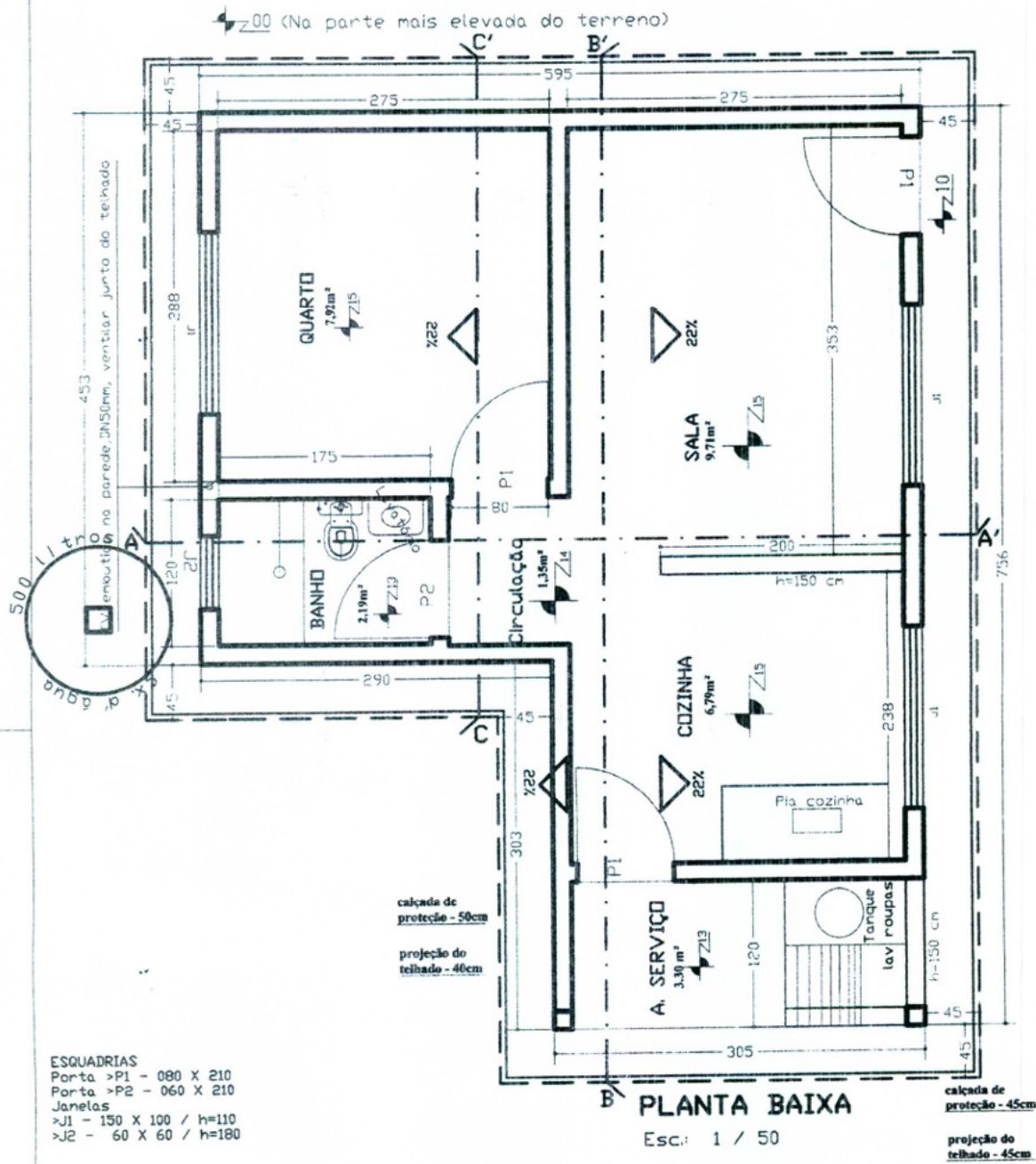

ESQUADRIAS
 Porta >P1 - 080 X 210
 Porta >P2 - 060 X 210
 Janelas
 >J1 - 150 X 100 / h=110
 >J2 - 60 X 60 / h=180

Projeto de **ARQUITETURA**

ASSINATURAS

PREFEITURA MUNICIPAL DE _____

AUTOR DO PROJETO Engo Civil: *Brisa Morais Alcantõr*
Brisa Morais Alcantõr
 ENGENHEIRA CIVIL
 CREA-CE: 322553

ÁREAS (m²)

TERRENO	CONSTRUIDA	LIVRE	TOTAL
VARIÁVEL	36.195	VARIÁVEL	36.195

APROVAÇÃO:

ASSUNTOS: **PLANTA BAIXA - 1 QUARTO**

ESCALAS: INDICADAS (cotas em cm) PRANCHA: 1/9 OBRA: RESIDENCIAL UNI-FAMILIAR

DATA: Julho/2013

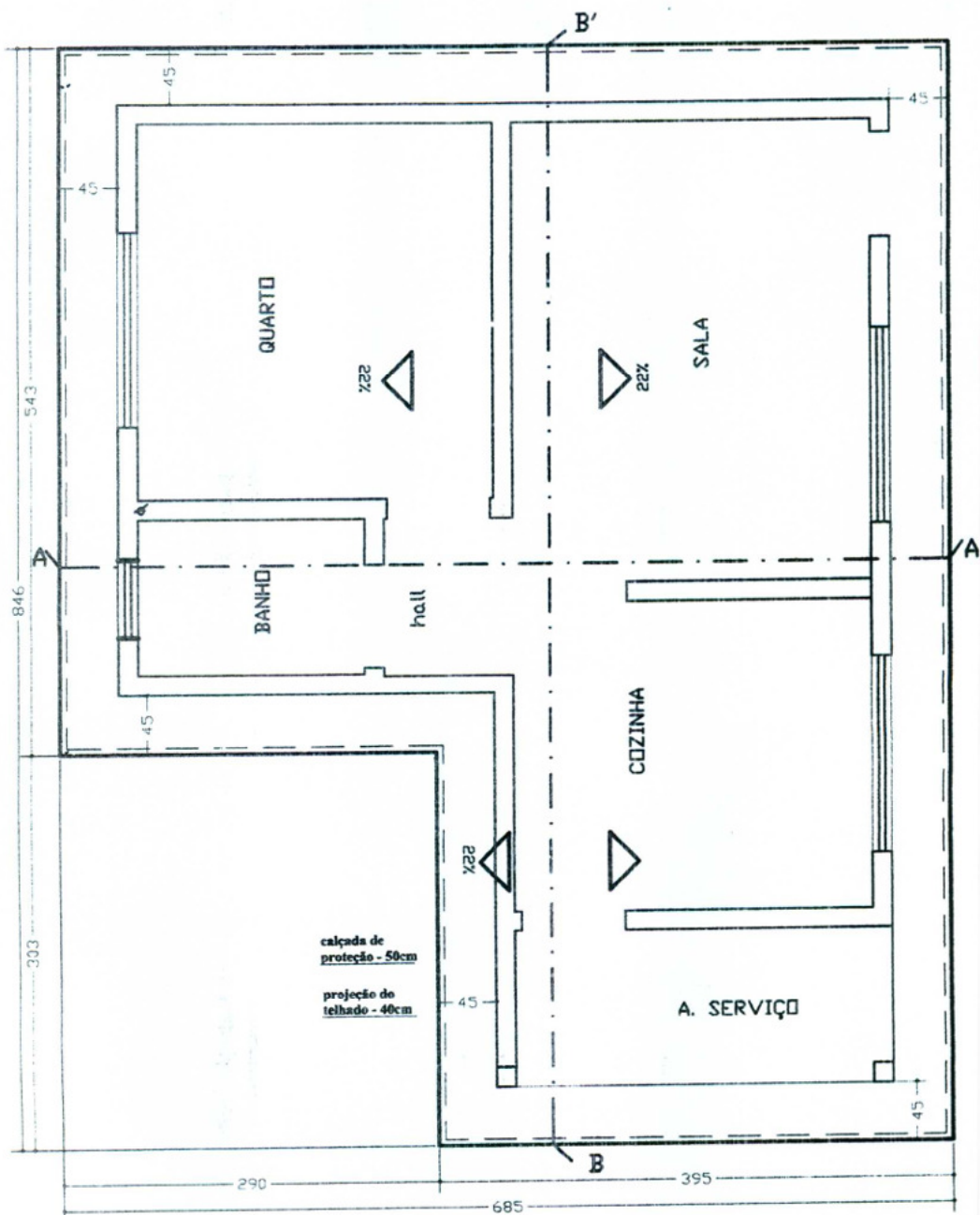

PLANTA DE COBERTURA

Esc. : 1 / 50

Projeto de A R Q U I T E T U R A			
ASSINATURAS			
		AUTOR DO PROJETO: <i>Brisa Moraes Alcantôr</i> Engo Civil: Brisa Moraes Alcantôr ENGENHEIRA CIVIL CREA-CE: 322553	
ÁREAS (m ²)			
TERRENO	CONSTRUÍDA	LIVRE	TOTAL
VARIÁVEL	36.195	VARIÁVEL	36.195
ASSUNTOS: PLANTA DE COBERTURA			
E. ESCALAS: INDICADAS (cotas em cm)		PRANCHA: 2/9	OBRA: RESIDENCIAL UNI-FAMILIAR
DATA: Julho/2013		APROVAÇÃO:	

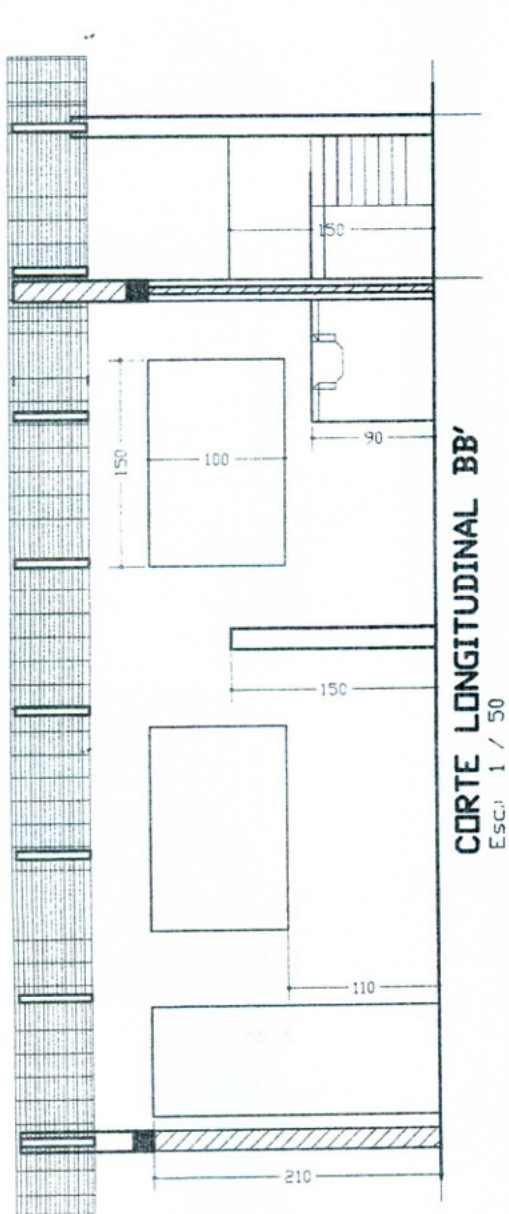

CORTE LONGITUDINAL BB'
Esc: 1 / 50

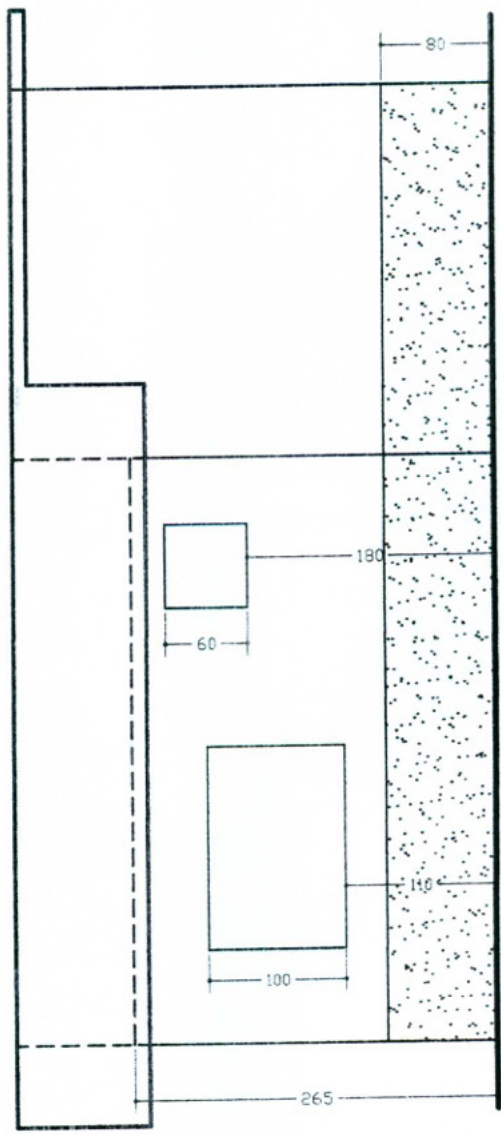

FACHADA ANTERIOR
Esc: 1 / 50

Projeto de ARQUITETURA			
ASSINATURAS			
AUTOR DO PROJETO Engo Civil R T p/Dbrs.		<i>Brisa Moraes Alcantora</i> Brisa Moraes Alcantora ENGENHEIRA CIVIL Nº CREA-CE: 322553	
ÁREAS (m²)			
TERRENO	CONSTRUÍDA	LIVRE	TOTAL
VARIÁVEL	36.195	VARIÁVEL	36.195
ASSUNTOS: corte longitudinal bb' e fachada anterior			
ESCALAS - INDICADAS (cotas em cm)		PRANCHA: 4/9	OBRA: RESIDENCIAL UNI-FAMILIAR
DATA: Junho/2013			

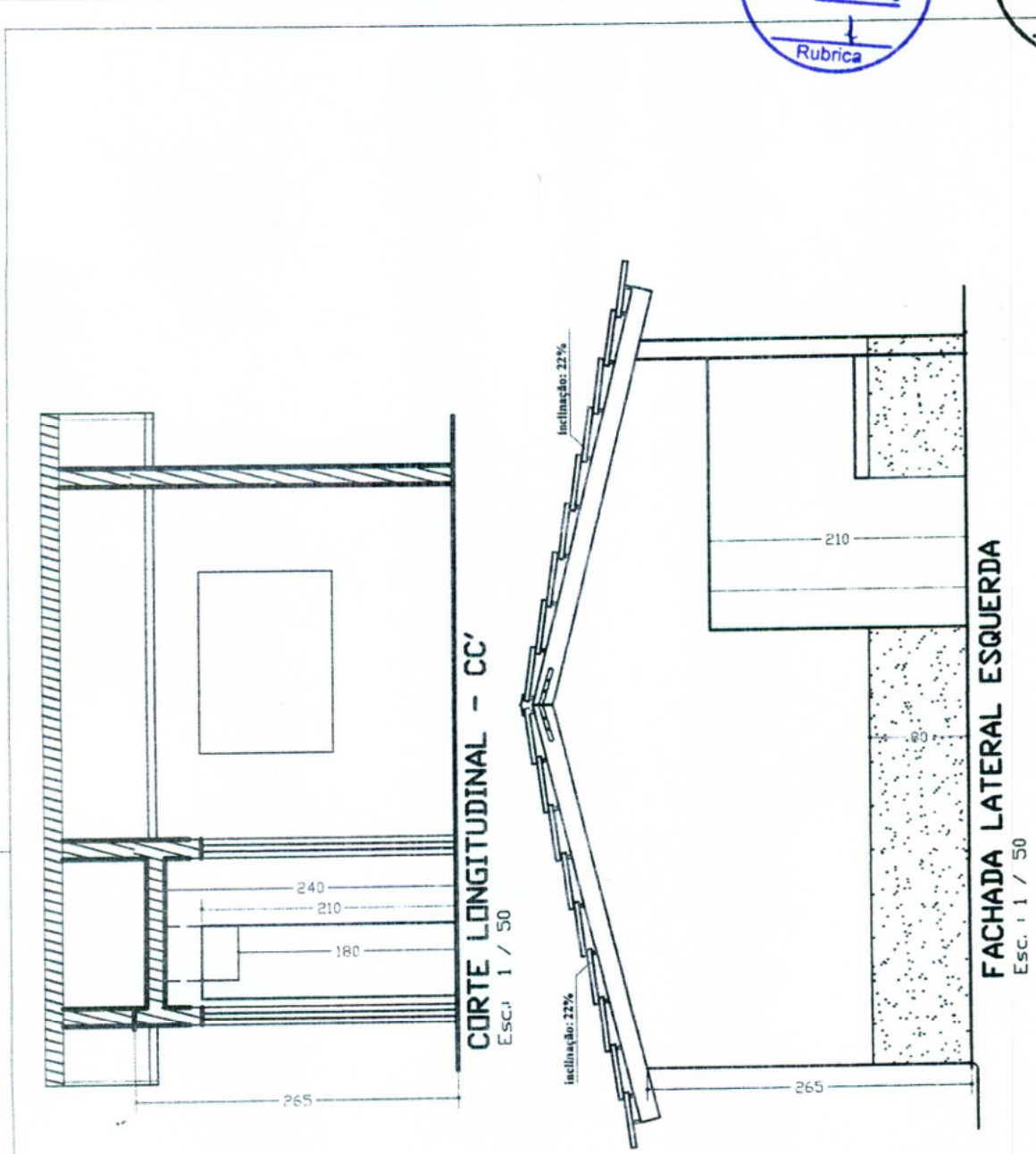

Projeto de		H I D R O S A N I T Á R I O	
ASSINATURAS			
		AUTOR DO PROJETO Engo Civil <i>Brisa Morais Alcanfor</i> Brisa Morais Alcanfor ENGENHEIRA CIVIL Nº DE REG. CREA/CE: 322553	
ÁREAS (m²)			
TERRENO	CONSTRUIDA	LIVRE	TOTAL
VARIÁVEL	36.195	VARIÁVEL	36.195
ASSUNTOS: corte longitudinal cc' e fachada lateral esquerda			
ESCALAS INDICADAS	(cotas em cm)	FRANCHA: 5/9	OBRA: RESIDENCIAL UNI-FAMILIAR
DATA: Julho/2013			

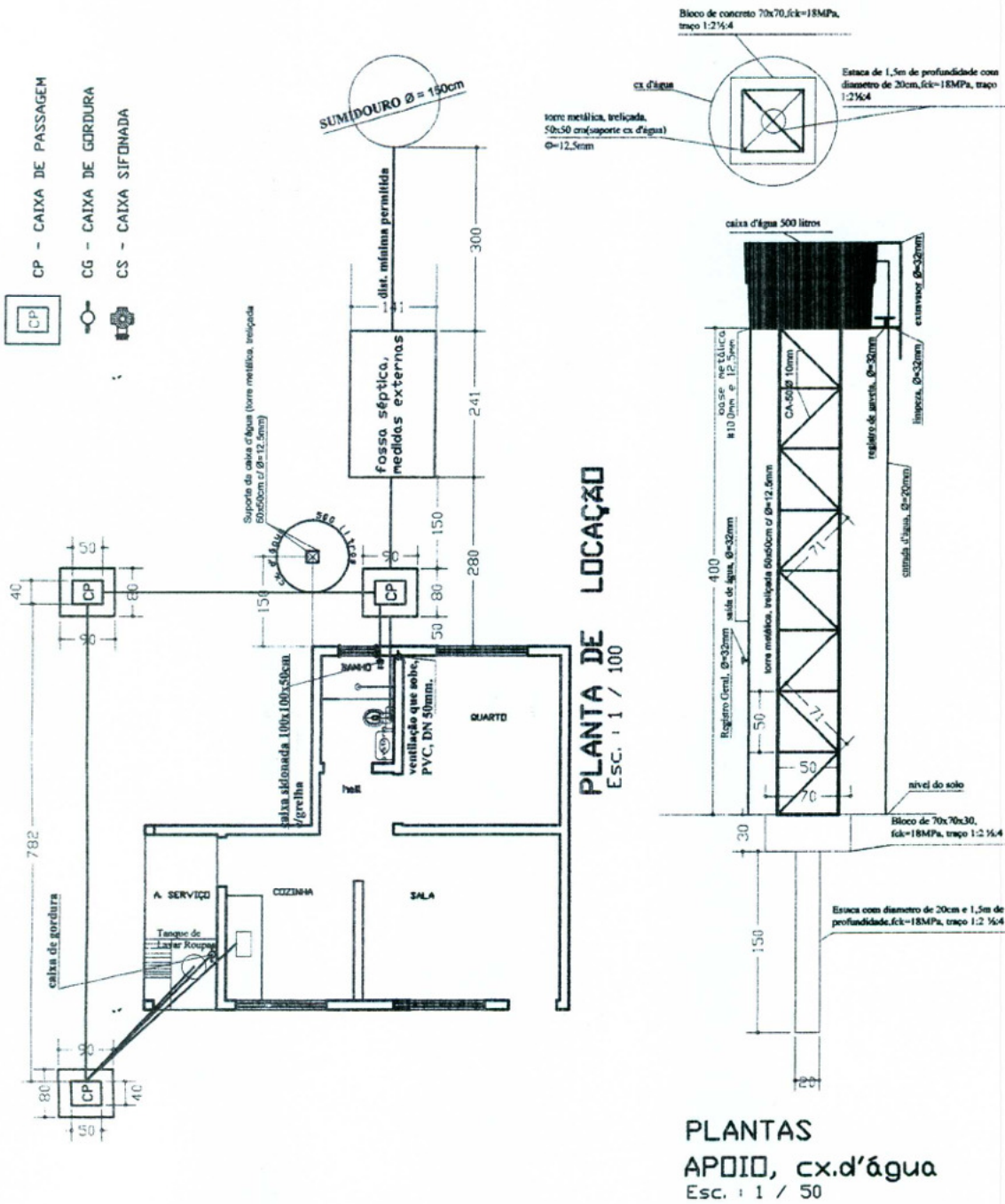

Projeto de HIDRO SANITÁRIO			
ASSINATURAS			
AUTOR DO PROJETO Engo Civil		<i>Brisa Moraes Alcanfor</i> Brisa Moraes Alcanfor ENGENHEIRA CIVIL CREA: E-322553	
ÁREAS (m²)			
TERRENO VARIÁVEL	CONSTRUÍDA 36.195	LIVRE VARIÁVEL	TOTAL 36.195
ASSUNTOS: planta de locação hidro sanitário			
ESCALAS INDICADAS	(cotas em cm)	PRANCHA 6 / 9	OBRA RESIDENCIAL UNI-FAMILIAR
DATA: Julho/2013			

COMISSÃO DE LICITAÇÃO
FLS. 347

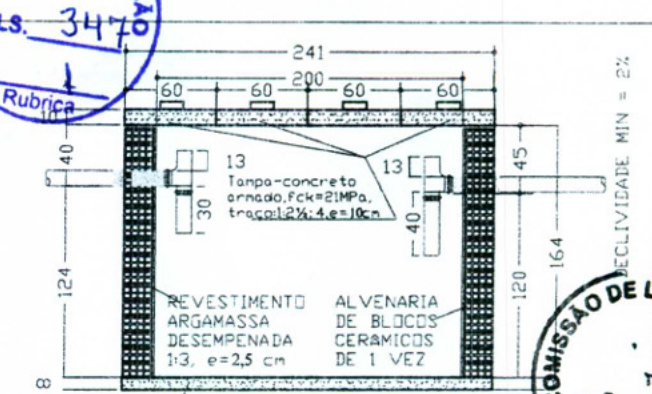
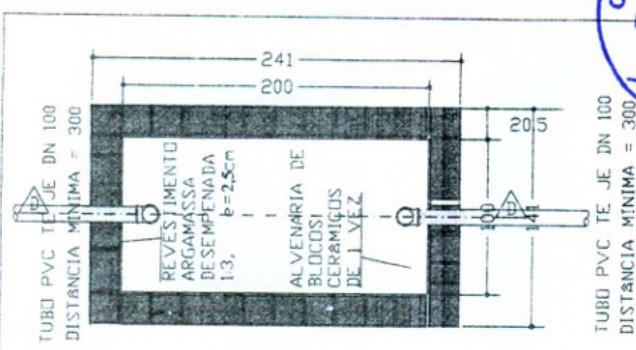

PLANTA BAIXA-TANQUE SÉPTICO
Esc.: 1:50

CORTE DD
Esc.: 1:50

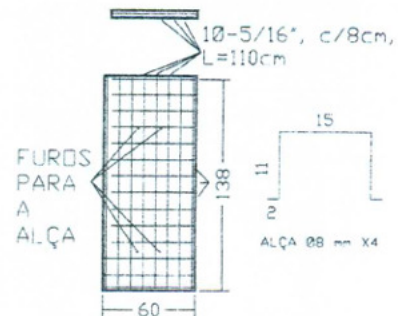

TAMPA X4
Esc.: 1 / 50

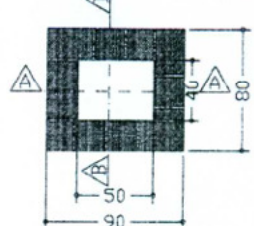

PLANTA X4
Esc.: 1:50

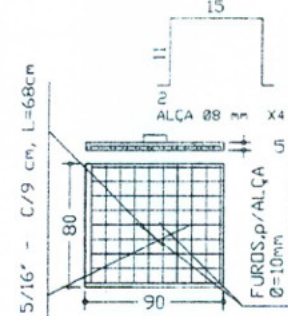

TAMPA X4
Esc.: 1:50



CORTE AA
Esc.: 1:50

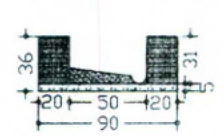

CORTE BB
Esc.: 1:50

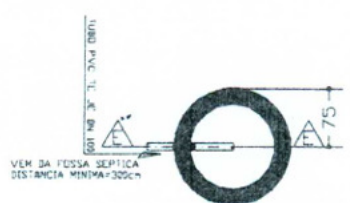

PLANTA BAIXA SUMIDOURO
Esc.: 1 / 100

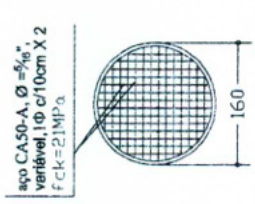

TAMPA, SUMIDOURO
Esc.: 1 / 100

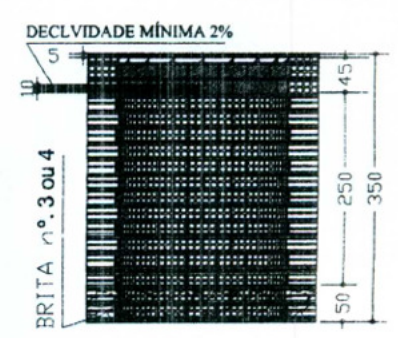

CORTE EE SUMIDOURO
Esc.: 1:100

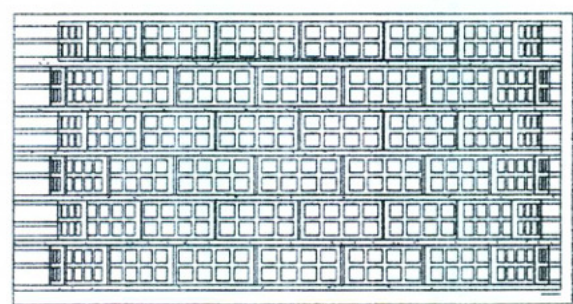

DETALHE: ALVENARIA SUMIDOURO
Esc.: 1:50

Projeto de **H I D R O S A N I T Á R I O**

ASSINATURAS

AUTOR DO PROJETO: *Brisa Moraes Alcanfor*
Engo Civil: **Brisa Moraes Alcanfor**
ENGENHEIRA CIVIL
CREA-GE 322533

ÁREAS (m²)			
TERRENO	CONSTRUIDA	LIVRE	TOTAL
VARIÁVEL	36.195	VARIÁVEL	36.195

ASSUNTOS: **planta baixa/cortes, cx passagem, tanque séptico e sumidouro**

ESCALAS: INDICADAS (cotas em cm) PRANCHA: **7/9** OBRA: **RESIDENCIAL UNI-FAMILIAR**

DATA: julho/2013 APROVAÇÃO:

COMISSÃO DE LICITAÇÃO
FLS. 72
Rubrica

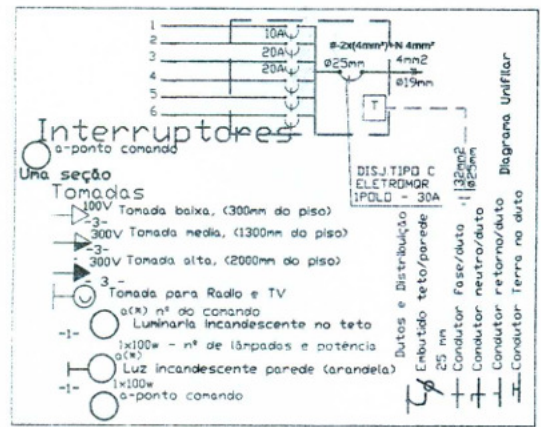
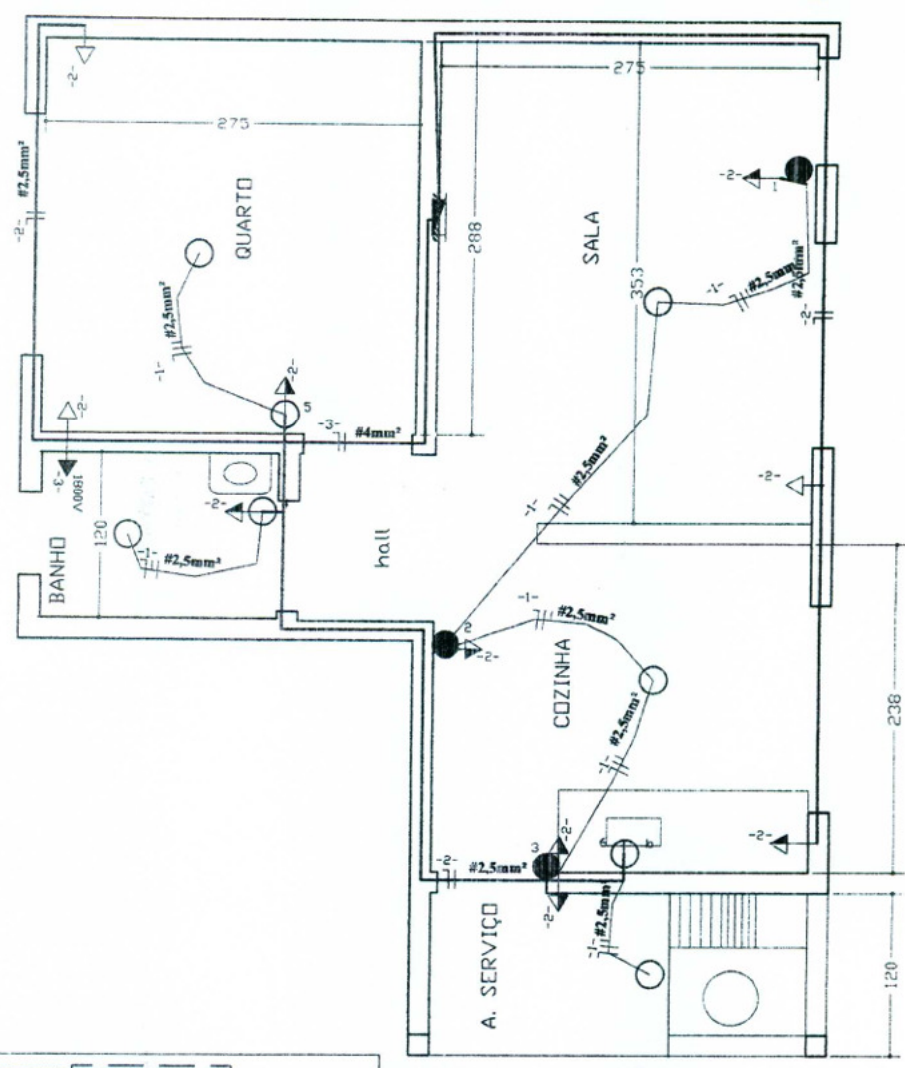

a-ponto comando
 Q-quadro de distribuição, c/barramento, luz e força (6ais-juntores) TOMADA NAQ COTADA - 100VA

Q G S - QUADRO DE CARGAS - SERVIÇO

CIRC	LAMPADAS						TOMADAS (VA)			CARGA CV	DIS. J. COND (A)	COND (mm²)	fase
	20W	60W	100W	100	200	300	600	1800					
1		5							500	10	2.5	1	
2				10					1000	20	4.0	1	
3							1		1800	20	4.0	1	
4													
5													
6													
Total	5			10				1	3300				

Aterramento com utilização de 03(três), haste de ø=50mm x 300cm, dispostos em ângulos entre si de 120°, interligados em suas extremidades superiores, por condutor de ø=32mm², através de solda exotérmica, com posterior medição de resistividade, para observância de limites de finidos em Normas Vigentes.
 Aterramento - será executado conforme norma NBR5419/01, com malha e 03 hastes copreadas Coperwell Cu-1" x 3,00m, com solda exotérmica e caixa de inspeção em alumínio 30x30x50cm, citando em concreto e fundo em brita nº. 01. Após a instalação do aterramento deverá ser feita a medição da terra através do "medidor de resistência de terra" tipo Megger ou similar, e apresentado laudo assinado pelo responsável técnico.

Projeto de **E L E T R I C O**

ASSINATURAS

AUTOR DO PROJETO: *Brisa Moraes Alcanfor*
 Engo Civil
 R T p/Dora

ENGENHEIRA CIVIL
 CREA-CE: 322553

ÁREAS (m²)		
TERRENO	CONSTRUIDA	LIVRE
VARIÁVEL	36.195	VARIÁVEL
TOTAL	36.195	

ASSUNTOS: **instalações elétricas: luz e força**

APROVAÇÃO:

ESCALAS: INDICADAS (cotas em cm) PRANCHA: 9/9 OBRA: RESIDENCIAL UNI-FAMILIAR

DATA: Julho/2013

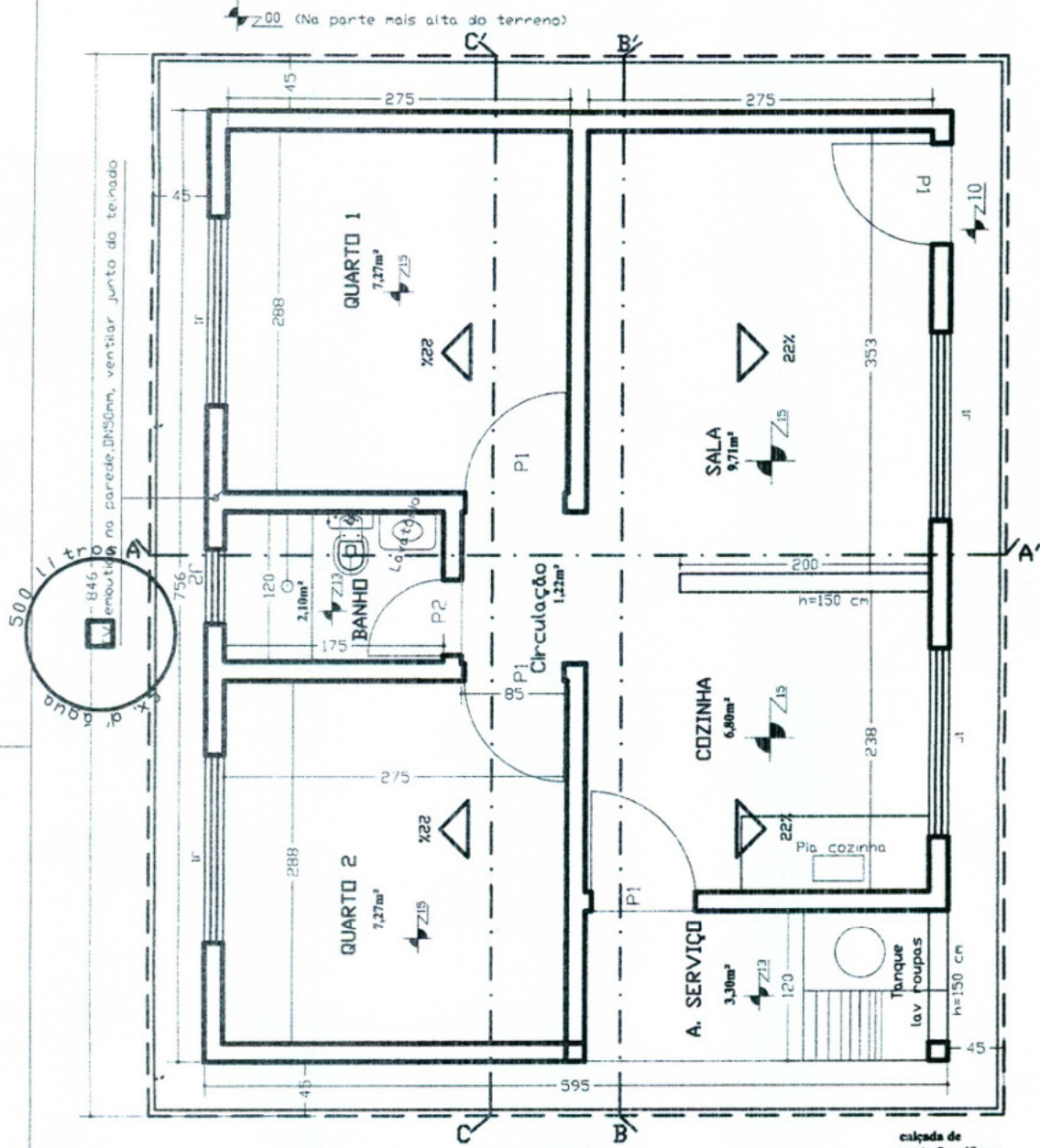

ESQUADRIAS
 Porta >P1 - 080 X 210
 Porta >P2 - 060 X 210
 Janelas
 >J1 - 150 X 100 / h=110
 >J2 - 60 X 60 / h=180

PLANTA BAIXA
 Esc.: 1 / 50

Projeto de **ARQUITETURA**

ASSINATURAS

AUTOR DO PROJETO
Engo Civil

Brisa Moraes Alcanfor
Brisa Moraes Alcanfor
 ENGENHEIRA CIVIL
 CREA-CE-322553

ÁREAS (m²)

TERRENO	CONSTRUIDA	LIVRE	TOTAL
VARIÁVEL	44.982		44.982

ASSUNTOS: **PLANTA BAIXA - 2 QUARTOS**

ESCALAS INDICADAS (cotas em cm) PRANCHA 1/9 OBRA RESIDENCIAL UNI-FAMILIAR

DATA: Julho/2013

APROVAÇÃO:

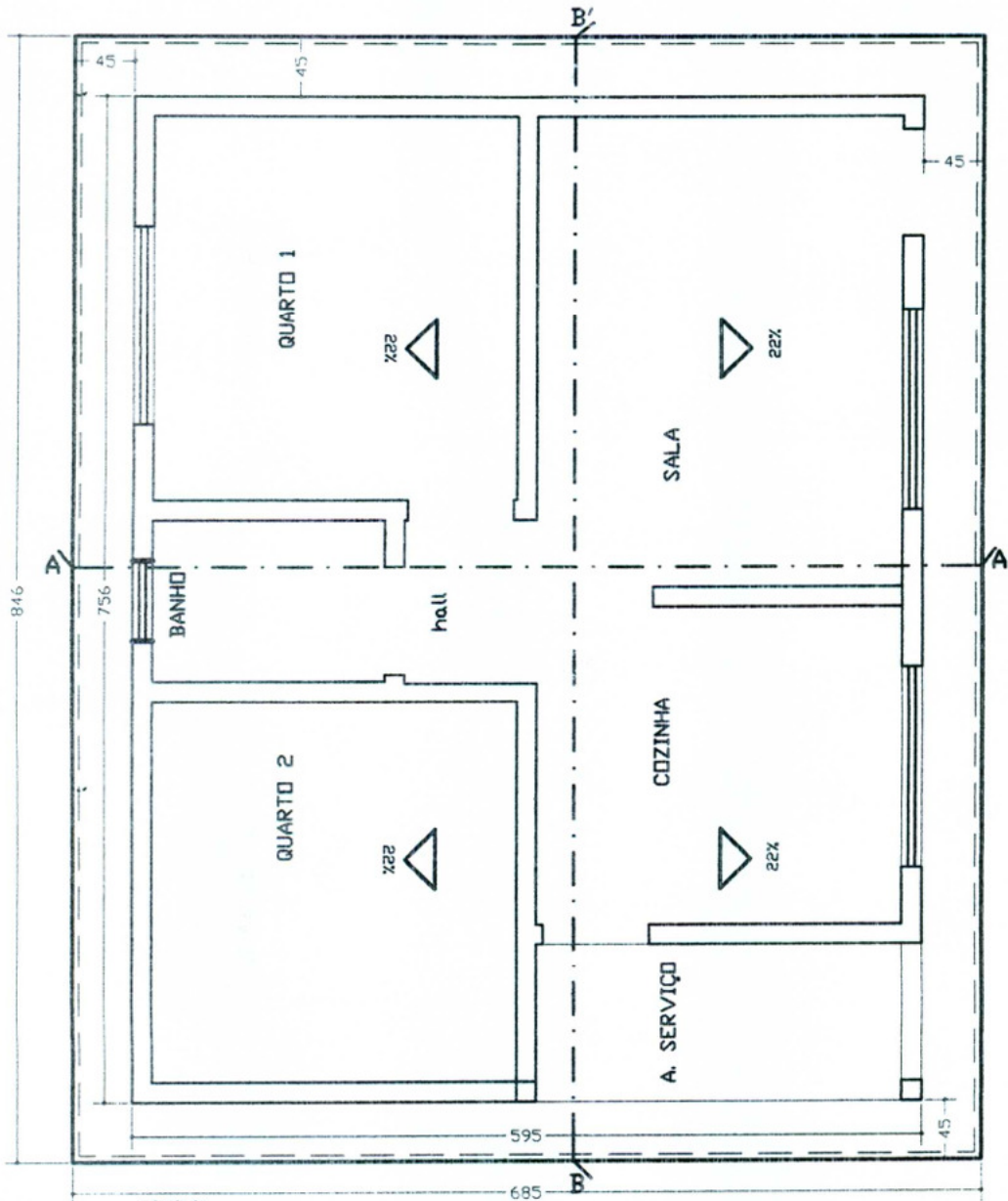

calçada de protecção - 50cm

projeção do telhado - 40cm

PLANTA DE COBERTURA

Esc. : 1 / 50

Projeto de **A R Q U I T E T U R A**

ASSINATURAS

AUTOR DO PROJETO
Engo CIVIL

Brisa Morais Alcanfor
Brisa Morais Alcanfor
ENGENHEIRA CIVIL

CREA-CE: 322553

ÁREAS (m²)

TERRENO	CONSTRUÍDA	LIVRE	TOTAL
VARIÁVEL	44.982	VARIÁVEL	44.982

APROVAÇÃO

ASSUNTOS:

PLANTA DE COBERTURA

ESCALAS : INDICADAS

(cotas em cm)

PRANCHA:

2/9

OBRA:

**RESIDENCIAL
UNI-FAMILIAR**

DATA: Julho/2013

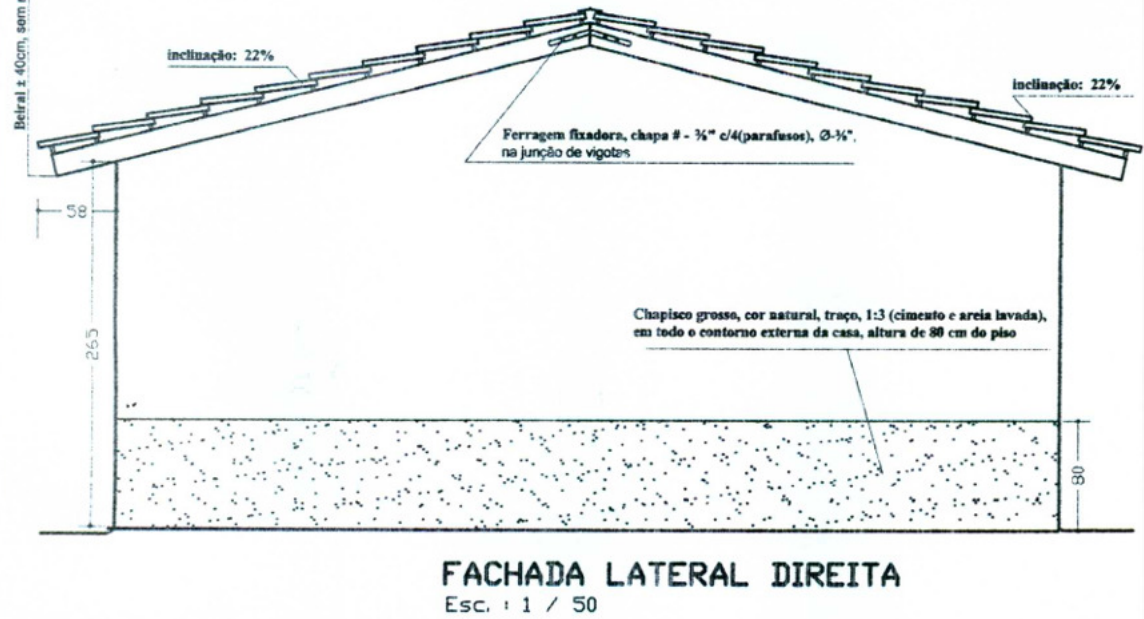
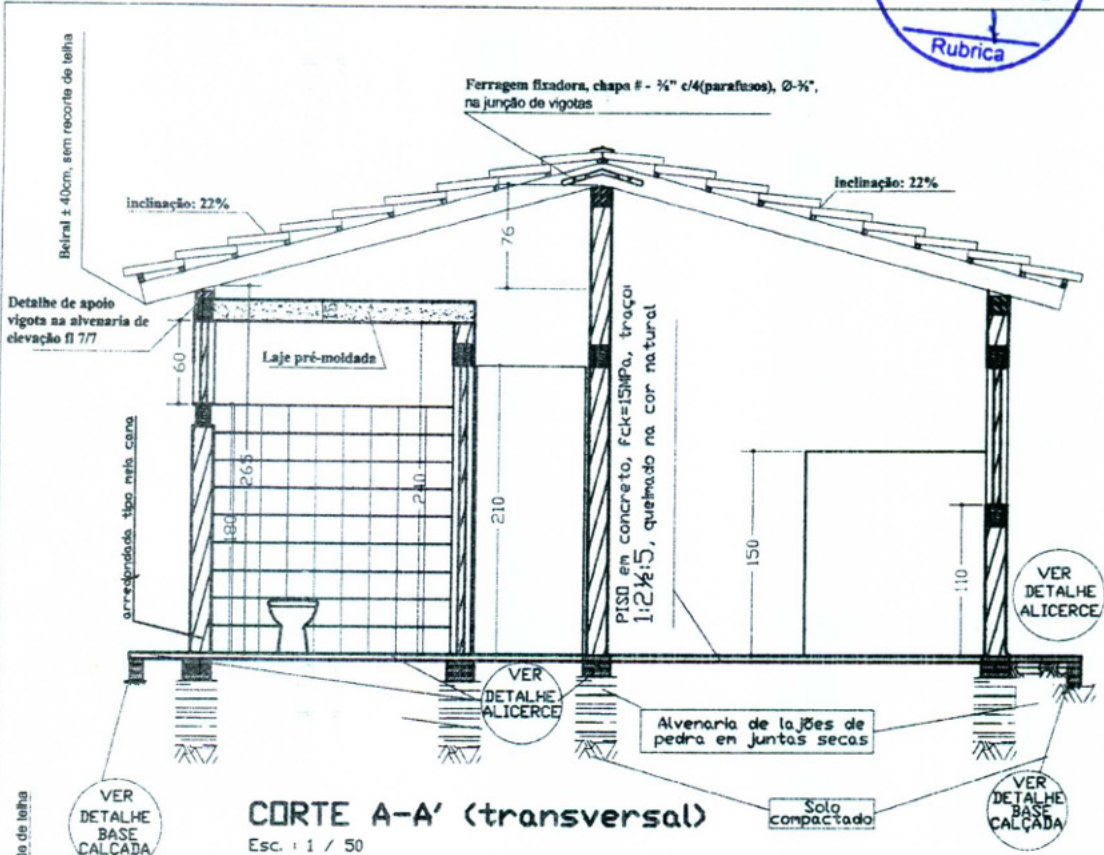

Projeto de A R Q U I T E T U R A			
ASSINATURAS			
		AUTOR DO PROJETO: <i>Brisa Maria Morais Alcanfor</i> Engo Civil ENGENHEIRA CIVIL CREA-CE: 322553 <small>NOME E CREA</small>	
ÁREAS (m²)			
TERRENO	CONSTRUÇÃO	LIVRE	TOTAL
VARIÁVEL	44.982	VARIÁVEL	44.982
ASSUNTOS: cutre transversal AA' e fachada lateral direita			
ESCALAS: INDICADAS	(cotas em cm)	PRANCHA: 3/9	OBRA: RESIDENCIAL UNI-FAMILIAR
DATA: Julho/2013			

[Handwritten signature]

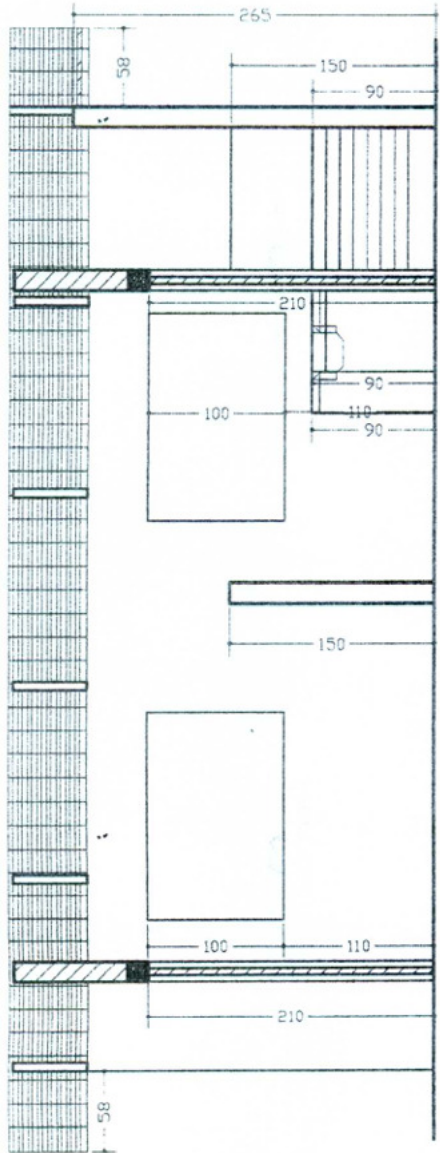

CORTE LONGITUDINAL - BB'
Esc.: 1 / 50

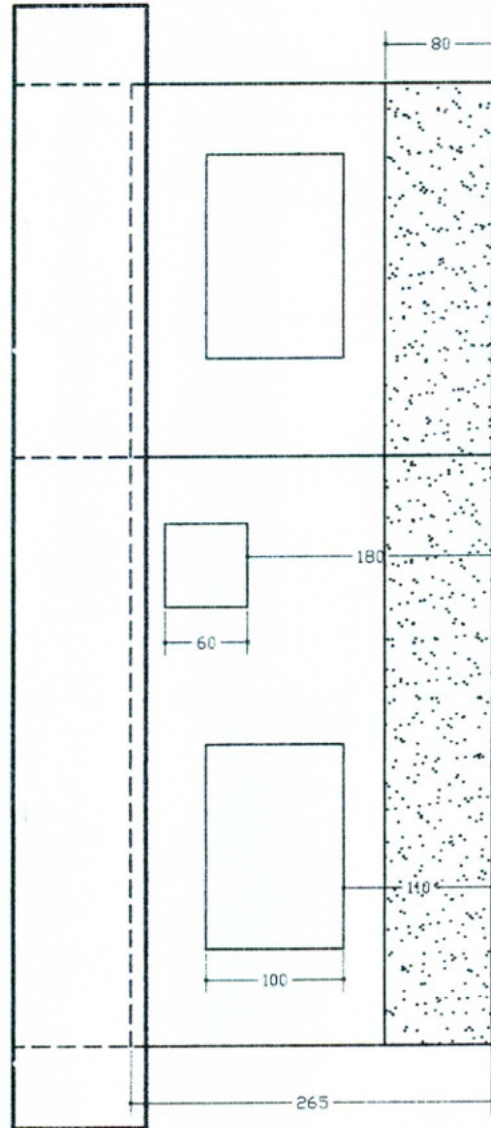

FACHADA ANTERIOR
Esc.: 1 / 50

Projeto de **A R Q U I T E T U R A**

ASSINATURAS

AUTOR DO PROJETO
Engo Civil

Brisa Morais Alcantara
Brisa Morais Alcantara
ENGENHEIRA CIVIL
CREA-CE-327553/REA

ÁREAS (m²)

TERRENO	CONSTRUIDA	LIVRE	TOTAL
VARIÁVEL	44.982	VARIÁVEL	44.982

ASSUNTOS: **cutre longitudinal bb' e fachada anterior**

ESCALAS: INDICADAS (cotas em cm) PRANCHA: **4/9** OBRA: RESIDENCIAL UNI-FAMILIAR

DATA: Julho/2013

APROVAÇÃO:

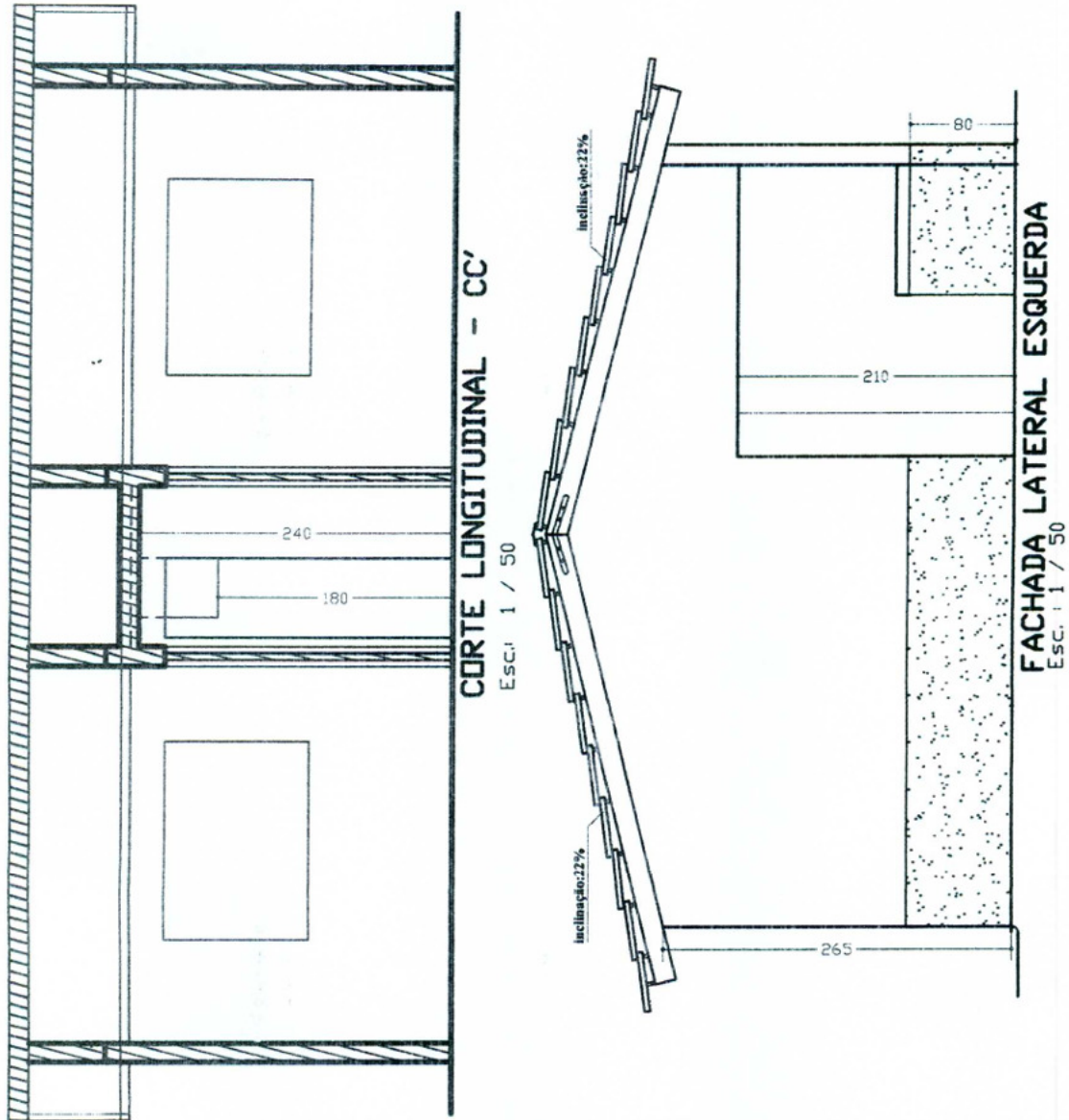
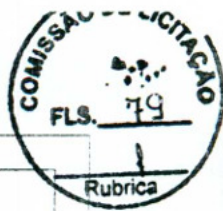

Projeto de **HIDRO SANITÁRIO**

ASSINATURAS

AUTOR DO PROJETO: *Brisa Morais Alcanfor*
 Engo Civil: **Brisa Morais Alcanfor**
ENGENHEIRA CIVIL
CREA-CE-322553

ÁREAS (m²)			
TERRENO	CONSTRUIDA	LIVRE	TOTAL
VARIÁVEL	44.982	VARIÁVEL	44.982

APROVAÇÃO:

ASSUNTOS: **fachada lateral esquerda e corte longitudinal cc'**

ESCALAS: INDICADAS	(cotas em cm)	PRANCHA: 5/9	UBRA: RESIDENCIAL UNI-FAMILIAR
DATA: Julho/2013			

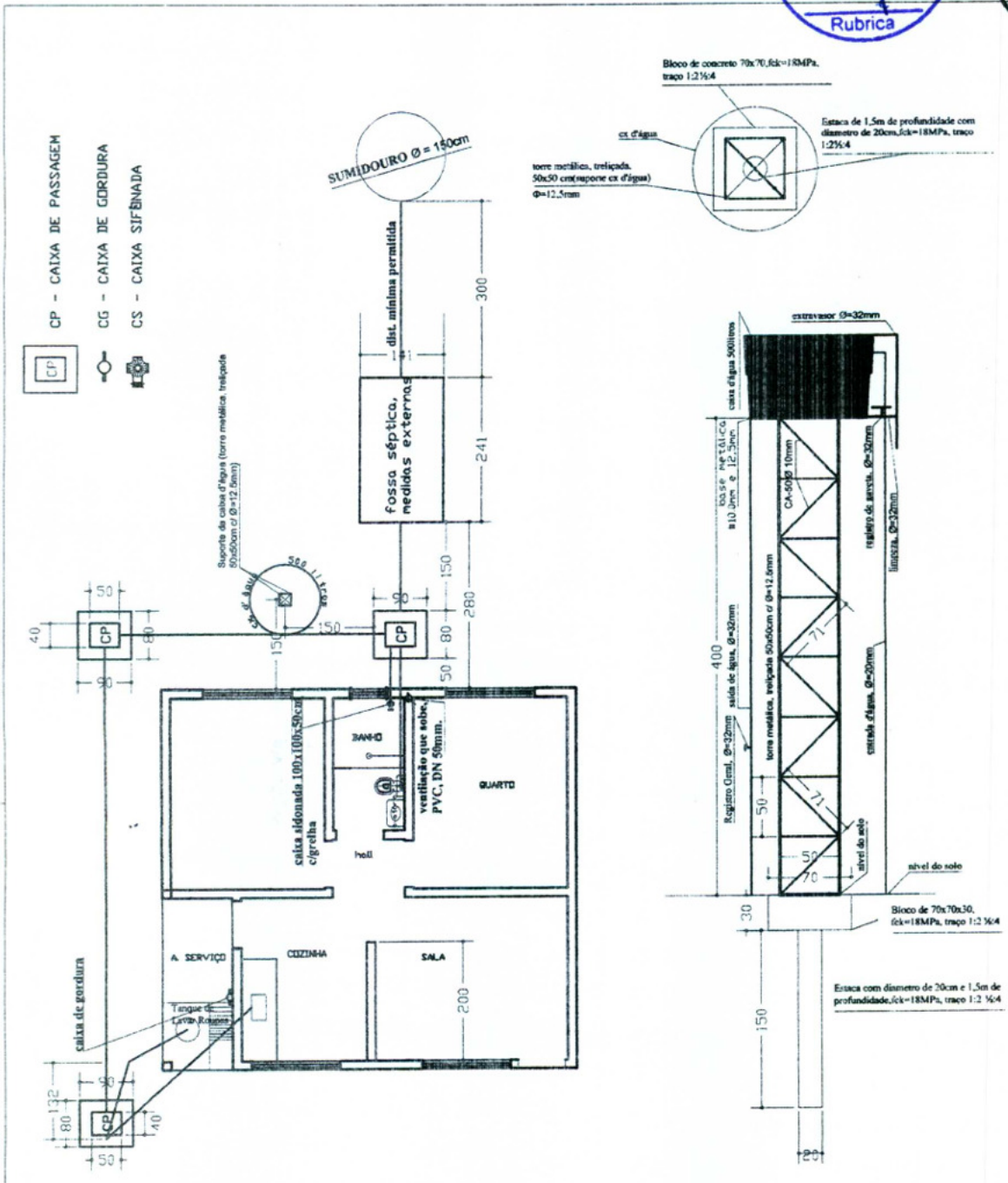

PLANTAS DE LOCAÇÃO
Esc. 1 / 100

PLANTAS
APOIO, cx.d'água
Esc. 1 / 50

Projeto de				H I D R O S A N I T Á R I O			
ASSINATURAS							
				AUTOR DO PROJETO Engo Civil <i>Brisa Moraes Alcantora</i> BRISA MORAIS ALCANTORA ENGENHEIRA CIVIL CREA-CE: 022553			
ÁREAS (m ²)							
TERRENO	CONSTRUIDA	LIVRE	TOTAL				
VARIÁVEL	44.982	VARIÁVEL	44.982				
ASSUNTOS:							
planta de locação hidro sanitário							
ESCALAS: INDICADAS		(cotas em cm)	PRANCHA:	6/9			
DATA: Julho/2013			OBRA:	RESIDENCIAL UNI-FAMILIAR			
				APROVAÇÃO:			