

ESPECIFICAÇÕES:

1 - ALVENARIA

- 1.1 ALVENARIA DE TUALOS FURADOS REVESTIDOS CONFORME DETALHAMENTO
- 1.2 ALVENARIA DE TUALOS FURADOS REVESTIDOS DOS DOIS LADOS
- 1.3 ALVENARIA DE TUALOS FURADOS REVESTIDOS DOS DOIS LADOS
- 1.4 ALVENARIA DE TUALOS FURADOS REVESTIDOS DOS DOIS LADOS

2 - REVESTIMENTOS

- 2.1 BASE EM CERÂMICA 20X20 P43 COR BRANCO BELO
- 2.2 CERÂMICA 15X15cm (AZUL, VERMELHA OU AMARELA)
- 2.3 EMASAMENTO E PINTURA ACRÍLICA ACETINADA
- 2.4 TEXTURA ACRÍLICA PEITO BRANCO COM PINTURA ACRÍLICA
- 2.5 FODOMETRO DE 10 CM MADEIRANATURAL, ACABAMENTO EM VERDE AZETINADO
- 2.6 PINTURA ACRÍLICA ACETINADA COM MARFIM SOBRE MASSA PVA (VER NOTAS)
- 2.7 FODOMETRO DE GRANITINA OU CERÂMICA 10x10
- 2.8 EMASAMENTO E PINTURA ACRÍLICA ACETINADA COR BRANCO BELO
- 2.9 CONCRETO APARENTE
- 2.10 VEDRO LAMINADO 4mm ESPELHADO COLADO SOBRE REBOCO

3 - QUADROS

- 3.1 QUADRO-02 - MASSA EM DESMIG CLAMINADO MELAMINICO VERDE
- 3.2 QUADRO-AURAL - MURA FURADO EM CORTIÇA REVESTIDO DE FELTRO
- 3.3 QUADRO-BRANCO - LAMINADO MELAMINICO BRILHANTE BRANCO

NOTAS

- MEDIDAS EM CENTÍMETROS, NUNCA EM METROS
 - VERIFICAR POSIÇÃO EXATA DOS PLANOS NO PROJETO ESTRUTURAL
 - DETALHAMENTO DE TODOS OS ELEMENTOS CONSTRUTIVOS RELEVANTES NO PROJETO DE
 - PARA ALTERAÇÃO DAS CORES INTERESSAR ÀS EMPRESAS CONSULTAR O CADENHO DE
 - CADENHO DE ESPECIFICAÇÕES ENTRE O PROJETO BRANCO E O
 - CADENHO DE ESPECIFICAÇÕES, PREZALIZE A INFORMAÇÃO CONTIDA NO DESENHO
 - ALTERAÇÕES NESTE PROJETO SOMENTE COM AUTORIZAÇÃO ESCRITA DO PNEE
- REFERÊNCIA:**
- CADENHO DE COMPONENTES
 - PLANILHA DE QUANTITATIVOS E TIPOLOGIA ESPECÍFICA DO PROJETO
 - CADENHO DE ENGENHARIA
 - PROJETO DE ARQUITETURA
 - ESTUDO DE CORES

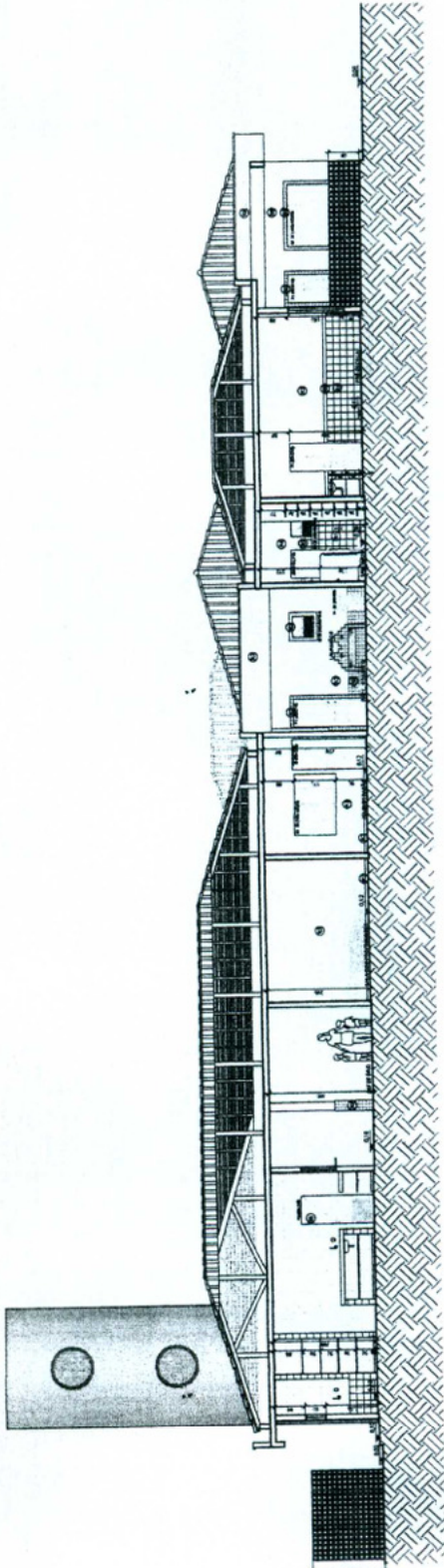

CORTE AA
ESCALA 1:10

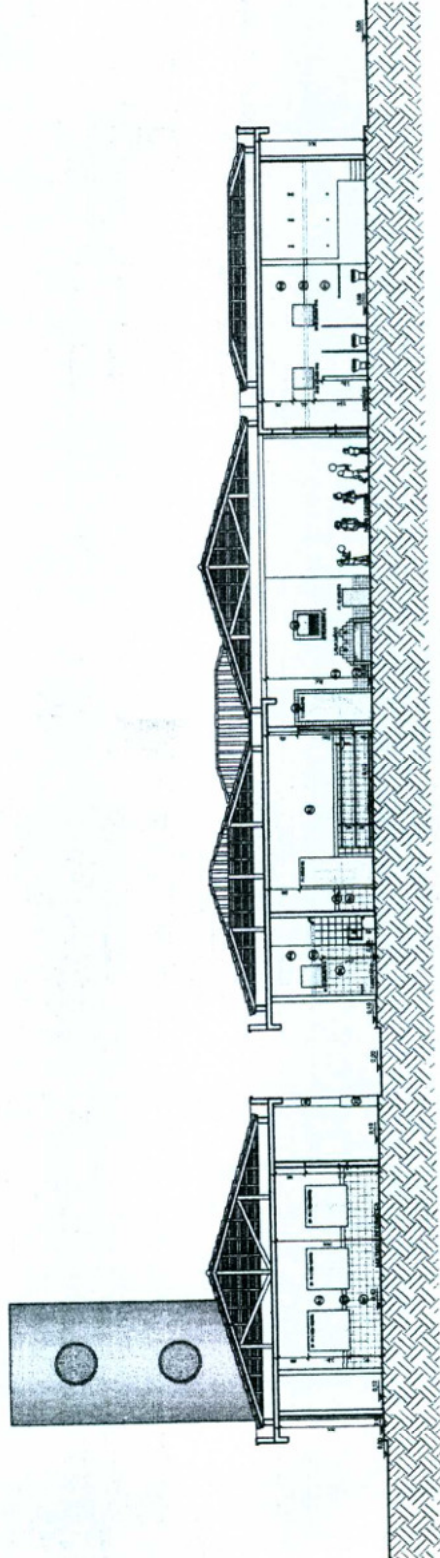

CORTE BB
ESCALA 1:10

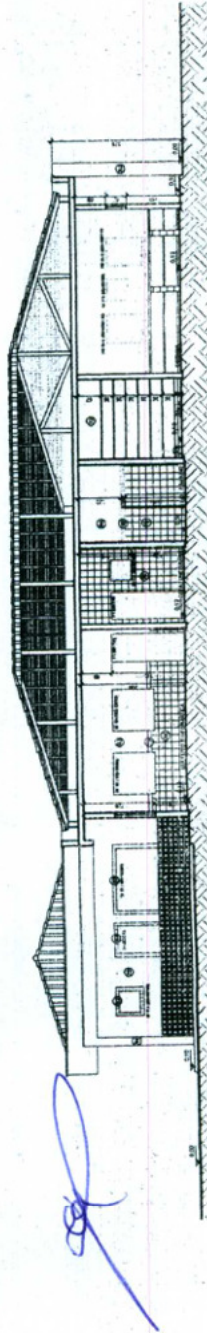

CORTE CC
ESCALA 1:10



FINE Fundação Nacional de Desenvolvimento da Educação

PROFANANCIA - ESPAÇO EDUCATIVO INFANTIL

PROJETO: INFANTIL
FUNDO NACIONAL DE DESENVOLVIMENTO DA EDUCAÇÃO - FINE
AUTORES DO PROJETO:
RESPONSÁVEL TÉCNICO:

PROFESSOR
AUTOR DO PROJETO
AUTOR DO PROJETO
RESP. TÉCNICO

COMISSÃO DE LICITAÇÃO
FLS. 542
Rubrica

COMISSÃO DE LICITAÇÃO
FLS. 545
Motaís Alcântara
ENGENHEIRA CIVIL
CREA-CE: 32251/03

PROJETO TIPO C

ARQUITETURA
CONTES
ARQ
03/14

ESPECIFICAÇÕES:

- 1 - ALVENARIA**
- 1.1 ALVENARIA DE TUDOS FUJADOS REVESTIDOS CONFORME DETALHAMENTO
 - 1.2 ALVENARIA DE TUDOS FUJADOS REVESTIDOS DOS DOIS LADOS
 - 1.3 ALVENARIA DE ELEMENTO VAZADO
- 2 - REVESTIMENTOS**
- 2.1 BASE EM CERÂMICA 20x27 P/3 COM BRANCO GELO
 - 2.2 CERÂMICA 10x10cm (AZUL, VERMELHA OU AMARELA)
 - 2.3 EMASAMENTO E PINTURA ACRILICA
 - 2.4 TINTURA ACRILICA LEITEO GRANTITO COM PINTURA ACRILICA
 - 2.5 RODAPÉ DE 10cm EM MADEIRA NATURAL - ACABAMENTO DA VERNIZ ACETINADO
 - 2.6 PINTURA ACRILICA ACETINADA COM MANIFIM SOBRE MASSA PVA (VER NOTAS)
 - 2.7 RODAPÉ DE GRANITO NA CERÂMICA 10cm
 - 2.8 EMASAMENTO E PINTURA ACRILICA ACETINADA COM BRANCO GELO
 - 2.9 CONCRETO APARENTE
 - 2.10 VIDRO LAMINADO 4mm ESPESURADO COLADO SOBRE FERROÇO
- 3 - QUADROS**
- 3.1 QUADRO-GZ - MASSA COM DESMIP - LAMINADO MELAMINICO VERDE
 - 3.2 QUADRO-MURAL - MURAL FLUIDO EM CORTIÇA REVESTIDO DE FETRO
 - 3.3 QUADRO-BRANCO - LAMINADO MELAMINICO BRILHANTE BRANCO

NOTAS

- MEDIDAS EM CENTÍMETROS, NUNCA EM METROS
- VERIFICAR POSIÇÃO E DATA DOS PLANOS NO PROJETO ESTRUTURAL
- VERIFICAR CONDIÇÕES PERTENCENTES AO PROJETO DE DETALHAMENTO
- PARA ALTERAÇÃO DAS CORES INTERNAS DAS PAREDES CONSULTAR O CADENHO DE
- EM CASO DE CONFLITO DE INFORMAÇÕES ENTRE O PROJETO GRÁFICO E O CADENHO DE ESPECIFICAÇÕES, PREVALECE A INFORMAÇÃO CONTIDA NO DESENHO
- ALTERAÇÕES NESTE PROJETO SOMENTE COM AUTORIZAÇÃO E ASSINATURA DO PAPEL

REFERÊNCIA

- CADENHO DE COMPONENTES
- PLANILHA DE QUANTITATIVOS E IMPLANTAÇÃO ESPECÍFICA DO PROJETO
- MANUAL DE PROJETO
- MANUAL DE PROJETO
- ESTUDO DE CORES

PR.S **Ministério da Educação** **FNDE** Fundo Nacional de Desenvolvimento da Educação

PROFÂNCIA - ESPAÇO EDUCATIVO INFANTIL

COMISSÃO DE LICITAÇÃO
FLS. 544
Rubrica

COMISSÃO DE LICITAÇÃO
FLS. 544
Rubrica

Br. Moraes Alcantar
BRUNO MORAES ALcantar
C.R.E.A.-CE: 322553
Rubrica

ARQUITETO
PROJETO TIPO 01

FACHADAS
ARQ

INFO
ORÇ
TÉRMO
COP/14

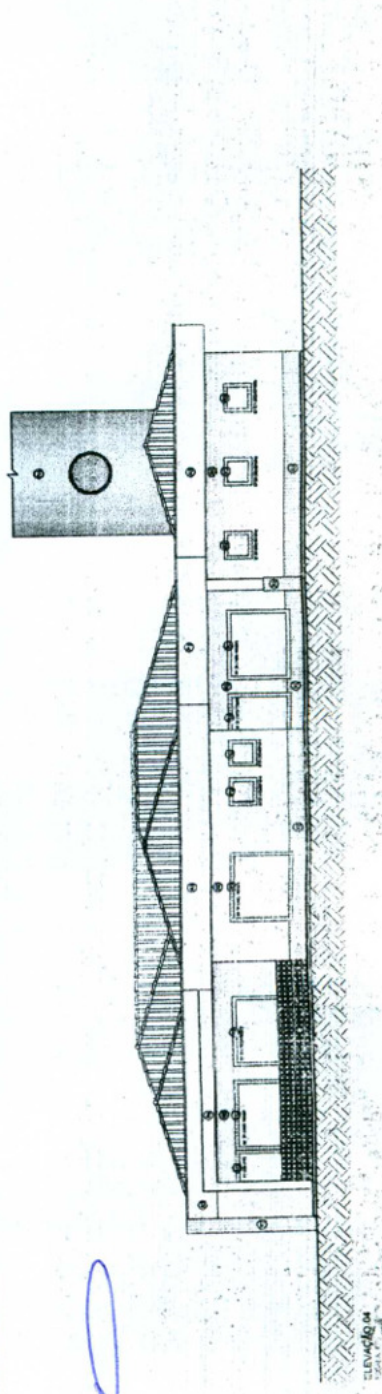
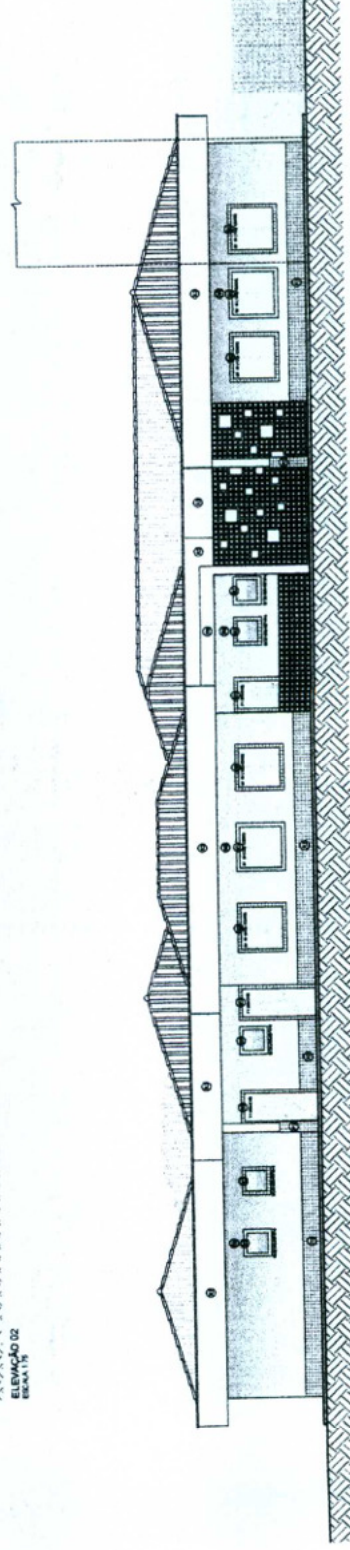
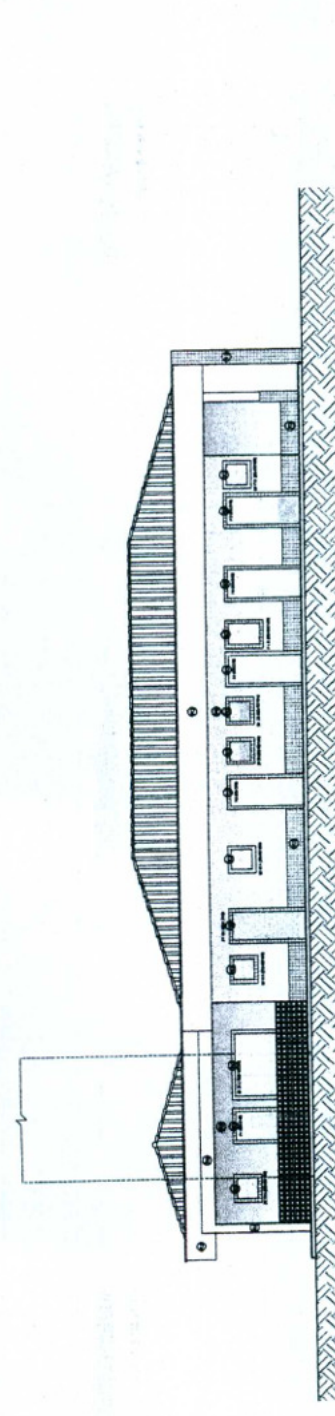
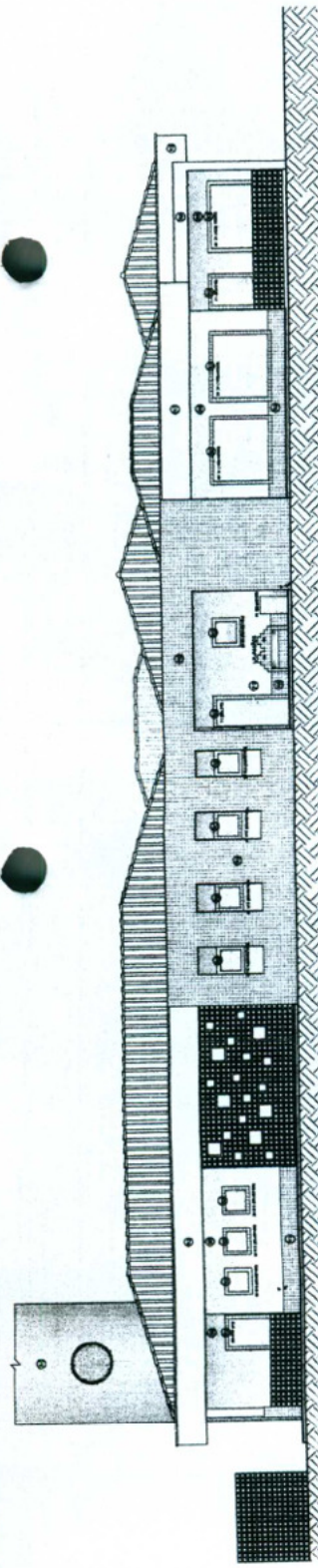

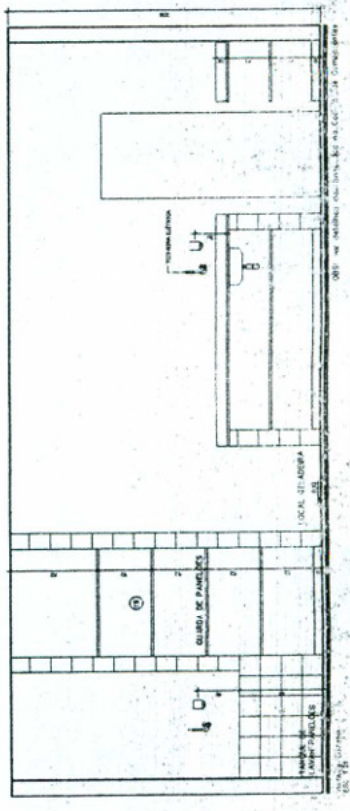
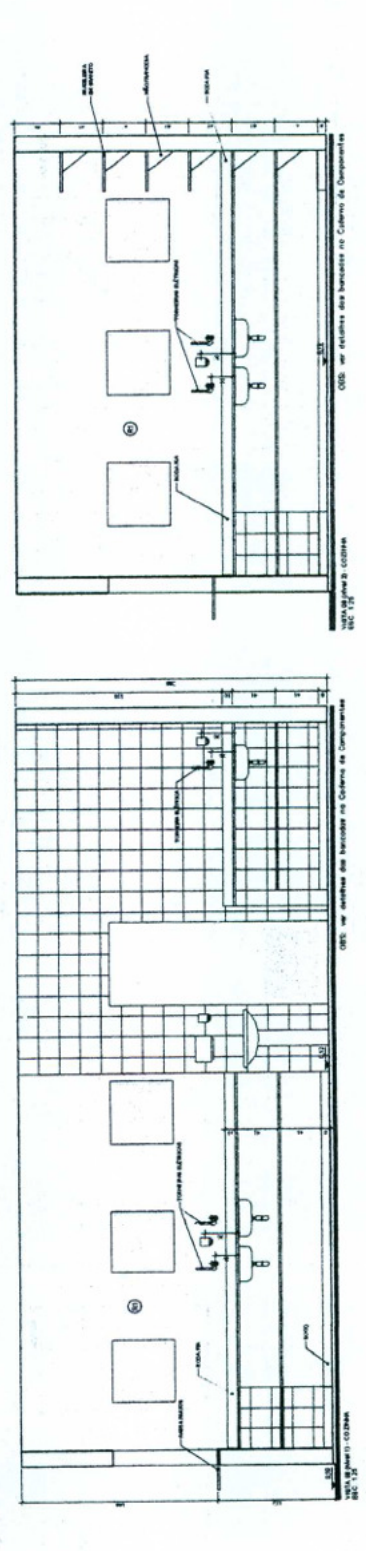
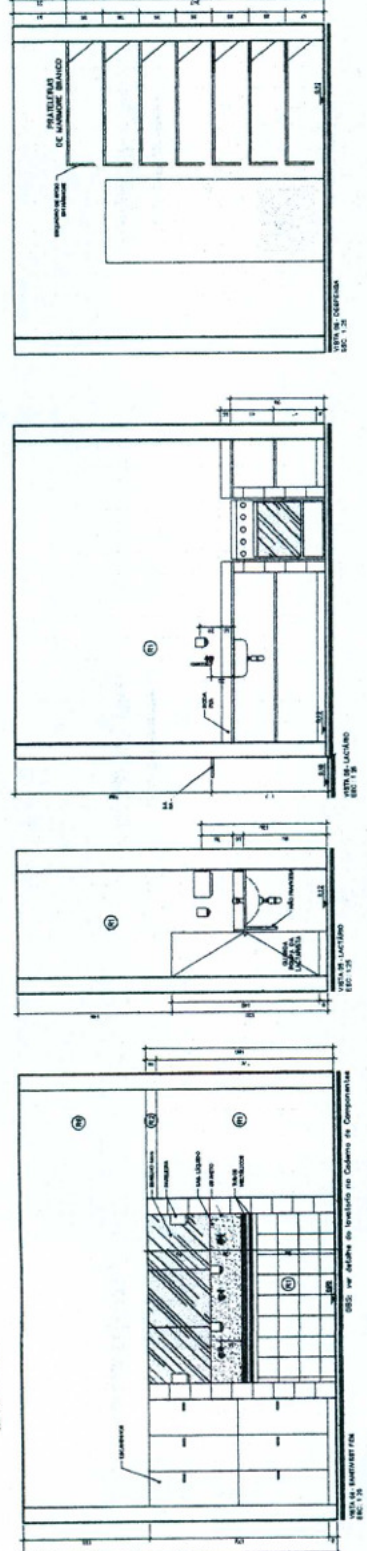
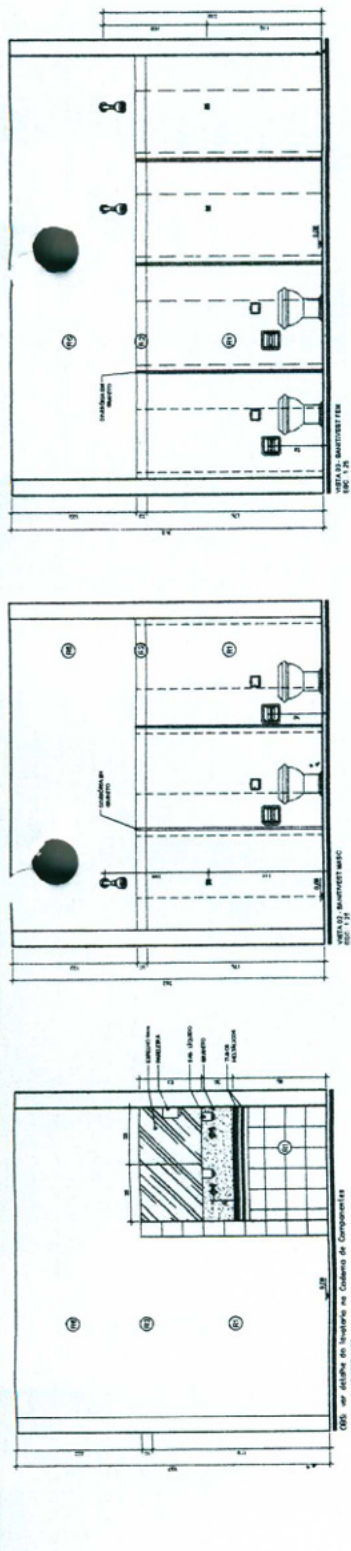

NOTAS

- MEDIDAS EM DIMENSÕES MÍNIMAS EM METROS
- VERIFICAR O CUIDADO COM AS DIMENSÕES
- VERIFICAR DETALHES CONSTRUCTIVOS PERTINENTES AO PROJETO DE INSTALAÇÃO
- MANUTENÇÃO DAS CORES INTERNAS DAS PAREDES CONSULTAR O GOVERNO DE ESTUDO DE CORES
- EM CASO DE CONFLITO DE INFORMAÇÕES ENTRE O PROJETO GRÁFICO E O PROJETO EXECUTIVO, PREVALECE O PROJETO EXECUTIVO
- ALTERAÇÕES NESTE PROJETO SOBRETE CONSULTAÇÃO COMISSÃO PÁRTE

REFERÊNCIA

- CADERNO DE COMPONENTES
- CADERNO DE QUANTITATIVOS E TENDÊNCIAS ESPECÍFICAS DO PROJETO
- CADERNO DE MATERIAIS
- MANUAL DE PROJETO
- ESTUDO DE CORES

FNE Fundo Nacional de Desenvolvimento da Educação

Ministério da Educação

PROFUNDÁRIA - ESPAÇO EDUCATIVO INFANTIL

ESPECÍFICO: _____

MAQUETE: 01

PROPRIETÁRIO: FUNDO NACIONAL DE DESENVOLVIMENTO DA EDUCAÇÃO - FNE

AUTOR DO PROJETO: _____

RESPONSÁVEL TÉCNICO: _____

PROJETISTA: _____

AUTOR DO PROJETO: _____

RESP. TÉCNICO: _____

COMISSÃO DE LICITAÇÃO

FLS. 547

Rubrica

COMISSÃO DE LICITAÇÃO

FLS. 550

Rubrica

Orlando Morais A. Scarfór

ENGENHEIRO CIVIL

CREA - RJ 02553

PROJETO TIPO C

ARQUITETURA

SERVIÇO - VIS. AS

ARQ

08/24

- ESPECIFICAÇÕES**
- 1.1 - MATERIAL DE ACABAMENTO DE PAREDES E TETO
 - 1.2 - MATERIAL DE ACABAMENTO DE PAREDES E TETO
 - 1.3 - MATERIAL DE ACABAMENTO DE PAREDES E TETO
 - 1.4 - MATERIAL DE ACABAMENTO DE PAREDES E TETO
 - 1.5 - MATERIAL DE ACABAMENTO DE PAREDES E TETO
 - 1.6 - MATERIAL DE ACABAMENTO DE PAREDES E TETO
 - 1.7 - MATERIAL DE ACABAMENTO DE PAREDES E TETO
 - 1.8 - MATERIAL DE ACABAMENTO DE PAREDES E TETO
 - 1.9 - MATERIAL DE ACABAMENTO DE PAREDES E TETO
 - 1.10 - MATERIAL DE ACABAMENTO DE PAREDES E TETO

ESPECIFICAÇÕES:

1 - ALVENARIA

- 1.1 ALVENARIA DE TUILOS FURADOS REVESTIDOS CONFORME DETALHAMENTO
- 1.2 ALVENARIA DE TUILOS FURADOS REVESTIDOS DOS DOIS LADOS
- 1.3 ALVENARIA DE ELEMENTO VAZADO

2 - REVESTIMENTOS

- 2.1 BASE EM CERÂMICA 20x40 P/3 COM BRANCO GELADO
- 2.2 CERÂMICA 10x10cm (AZUL, VERMELHA OU AMARELA)
- 2.3 EMASAMENTO E PINTURA ACRILICA ACETINADA
- 2.4 TEXTURA ACRILICA EFETO GRANITO COMPRTURA ACRILICA
- 2.5 FLOCADO DE 10 cm EM MADEIRA NATURAL, ACABAMENTO EM VERNIZ ACETINADO
- 2.6 PINTURA ACRILICA TINTA COM MASSA P/VA SOBRE MASSA P/VA (VER NOTAS)
- 2.7 RODAPÉ DE GRANITO OU CERÂMICA 10x10
- 2.8 EMASAMENTO E PINTURA ACRILICA TINTA COM BRANCO GELADO
- 2.9 CONCRETO APARENTE
- 2.10 VEDRO LAMINADO 6mm ESPELHADO COLADO SOBRE REVEDO

3 - QUADROS

- 3.1 QUADRO Q2 - MASSA COM DESEMP. CLAMINADO MELAMINICO VERDE
- 3.2 QUADRO Q3 - MASSA COM DESEMP. CLAMINADO MELAMINICO VERDE
- 3.3 QUADRO Q4 - MASSA COM DESEMP. CLAMINADO MELAMINICO VERDE
- 3.4 QUADRO Q5 - MASSA COM DESEMP. CLAMINADO MELAMINICO VERDE

NOTAS

- MEDIDAS EM CENTÍMETROS, A MENOS EM METROS
- VERIFICAR DETALHES COM BALANÇO DO PROJETO ESTRUTURAL
- DETALHAMENTO DAS CORES INTERNAS DAS PAREDES CONSULTAR O CADENHO DE ESTUDO DE CORES
- ENTREGA DE COMPLETO DE INFORMAÇÕES ENTRE O PROJETO ORÇAMENTAL E O CADENHO DE ESTUDO DE CORES
- OBRAS DE INSTALAÇÃO DE REDES DE ÁGUA SANITÁRIA E ELETROINSTALAÇÃO DEVEM SER EXECUTADAS NESTE PROJETO CONFORME COM A AUTORIZAÇÃO EMPRESARIAL DO PARE

REFERÊNCIA

- CADENHO DE COMPONENTES
- PLANILHA DE QUANTITATIVOS E TIPOLOGIA ESPECIFICADO PROJETO
- PROJETO DE INSTALAÇÃO DE REDES DE ÁGUA SANITÁRIA
- PROJETO DE INSTALAÇÃO DE REDES DE ELETROINSTALAÇÃO
- MANUAL DE PROJETO
- ESTUDO DE CORES

FND E Ministério da Educação

FND E Fundo Nacional de Desenvolvimento da Educação

PROFICIÊNCIA - ESPAÇO EDUCATIVO INFANTIL

COMISSÃO DE LICITAÇÃO
FLS. 548
Rubrica

SECRETARIO
AUTOR DO PROJETO
AUTOR DO ORÇAMENTO
RESP. TÉCNICO

COMISSÃO DE LICITAÇÃO
FLS. 251
Rubrica

PROJETO TIPO C	ARQ
BANHEIROS	
PLANTAS E VISTAS	
PLANTA BAIXA	
VISTA 11	
VISTA 12	
VISTA 13	
VISTA 14	
VISTA 15	
VISTA 16	
VISTA 17	
VISTA 18	
VISTA 19	
VISTA 20	
VISTA 21	
VISTA 22	
VISTA 23	
VISTA 24	
VISTA 25	
VISTA 26	
VISTA 27	
VISTA 28	
VISTA 29	
VISTA 30	
VISTA 31	
VISTA 32	
VISTA 33	
VISTA 34	
VISTA 35	
VISTA 36	
VISTA 37	
VISTA 38	
VISTA 39	
VISTA 40	
VISTA 41	
VISTA 42	
VISTA 43	
VISTA 44	
VISTA 45	
VISTA 46	
VISTA 47	
VISTA 48	
VISTA 49	
VISTA 50	
VISTA 51	
VISTA 52	
VISTA 53	
VISTA 54	
VISTA 55	
VISTA 56	
VISTA 57	
VISTA 58	
VISTA 59	
VISTA 60	
VISTA 61	
VISTA 62	
VISTA 63	
VISTA 64	
VISTA 65	
VISTA 66	
VISTA 67	
VISTA 68	
VISTA 69	
VISTA 70	
VISTA 71	
VISTA 72	
VISTA 73	
VISTA 74	
VISTA 75	
VISTA 76	
VISTA 77	
VISTA 78	
VISTA 79	
VISTA 80	
VISTA 81	
VISTA 82	
VISTA 83	
VISTA 84	
VISTA 85	
VISTA 86	
VISTA 87	
VISTA 88	
VISTA 89	
VISTA 90	
VISTA 91	
VISTA 92	
VISTA 93	
VISTA 94	
VISTA 95	
VISTA 96	
VISTA 97	
VISTA 98	
VISTA 99	
VISTA 100	

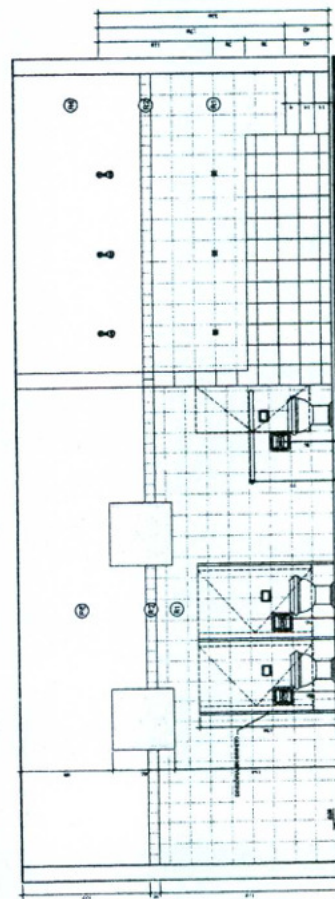
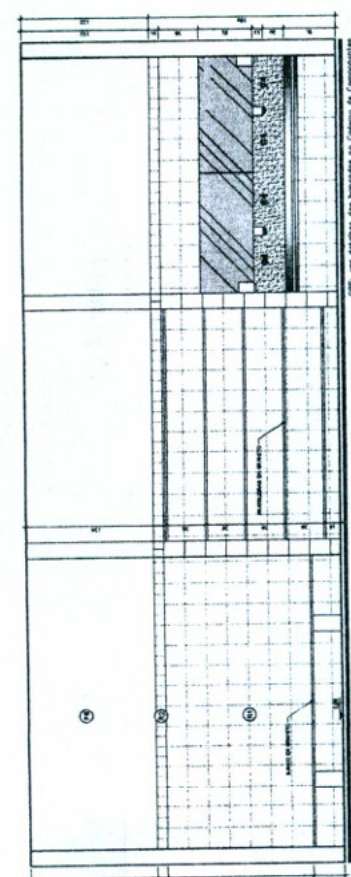
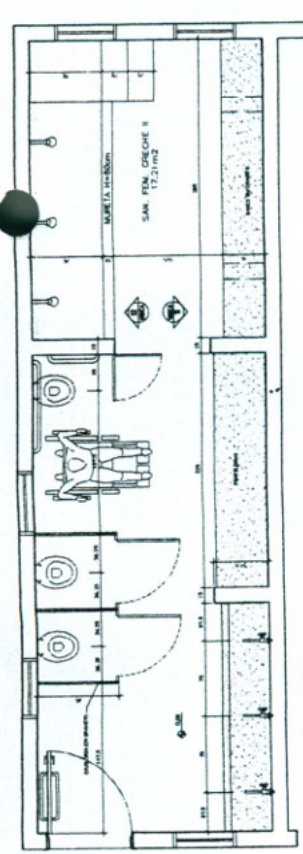

NOTAS:

1. OBRAS DE INSTALAÇÃO DE REDES DE ÁGUA SANITÁRIA E ELETROINSTALAÇÃO DEVEM SER EXECUTADAS NESTE PROJETO CONFORME COM A AUTORIZAÇÃO EMPRESARIAL DO PARE
2. OBRAS DE INSTALAÇÃO DE REDES DE ÁGUA SANITÁRIA E ELETROINSTALAÇÃO DEVEM SER EXECUTADAS NESTE PROJETO CONFORME COM A AUTORIZAÇÃO EMPRESARIAL DO PARE
3. OBRAS DE INSTALAÇÃO DE REDES DE ÁGUA SANITÁRIA E ELETROINSTALAÇÃO DEVEM SER EXECUTADAS NESTE PROJETO CONFORME COM A AUTORIZAÇÃO EMPRESARIAL DO PARE
4. OBRAS DE INSTALAÇÃO DE REDES DE ÁGUA SANITÁRIA E ELETROINSTALAÇÃO DEVEM SER EXECUTADAS NESTE PROJETO CONFORME COM A AUTORIZAÇÃO EMPRESARIAL DO PARE
5. OBRAS DE INSTALAÇÃO DE REDES DE ÁGUA SANITÁRIA E ELETROINSTALAÇÃO DEVEM SER EXECUTADAS NESTE PROJETO CONFORME COM A AUTORIZAÇÃO EMPRESARIAL DO PARE
6. OBRAS DE INSTALAÇÃO DE REDES DE ÁGUA SANITÁRIA E ELETROINSTALAÇÃO DEVEM SER EXECUTADAS NESTE PROJETO CONFORME COM A AUTORIZAÇÃO EMPRESARIAL DO PARE
7. OBRAS DE INSTALAÇÃO DE REDES DE ÁGUA SANITÁRIA E ELETROINSTALAÇÃO DEVEM SER EXECUTADAS NESTE PROJETO CONFORME COM A AUTORIZAÇÃO EMPRESARIAL DO PARE
8. OBRAS DE INSTALAÇÃO DE REDES DE ÁGUA SANITÁRIA E ELETROINSTALAÇÃO DEVEM SER EXECUTADAS NESTE PROJETO CONFORME COM A AUTORIZAÇÃO EMPRESARIAL DO PARE
9. OBRAS DE INSTALAÇÃO DE REDES DE ÁGUA SANITÁRIA E ELETROINSTALAÇÃO DEVEM SER EXECUTADAS NESTE PROJETO CONFORME COM A AUTORIZAÇÃO EMPRESARIAL DO PARE
10. OBRAS DE INSTALAÇÃO DE REDES DE ÁGUA SANITÁRIA E ELETROINSTALAÇÃO DEVEM SER EXECUTADAS NESTE PROJETO CONFORME COM A AUTORIZAÇÃO EMPRESARIAL DO PARE
11. OBRAS DE INSTALAÇÃO DE REDES DE ÁGUA SANITÁRIA E ELETROINSTALAÇÃO DEVEM SER EXECUTADAS NESTE PROJETO CONFORME COM A AUTORIZAÇÃO EMPRESARIAL DO PARE
12. OBRAS DE INSTALAÇÃO DE REDES DE ÁGUA SANITÁRIA E ELETROINSTALAÇÃO DEVEM SER EXECUTADAS NESTE PROJETO CONFORME COM A AUTORIZAÇÃO EMPRESARIAL DO PARE
13. OBRAS DE INSTALAÇÃO DE REDES DE ÁGUA SANITÁRIA E ELETROINSTALAÇÃO DEVEM SER EXECUTADAS NESTE PROJETO CONFORME COM A AUTORIZAÇÃO EMPRESARIAL DO PARE
14. OBRAS DE INSTALAÇÃO DE REDES DE ÁGUA SANITÁRIA E ELETROINSTALAÇÃO DEVEM SER EXECUTADAS NESTE PROJETO CONFORME COM A AUTORIZAÇÃO EMPRESARIAL DO PARE
15. OBRAS DE INSTALAÇÃO DE REDES DE ÁGUA SANITÁRIA E ELETROINSTALAÇÃO DEVEM SER EXECUTADAS NESTE PROJETO CONFORME COM A AUTORIZAÇÃO EMPRESARIAL DO PARE
16. OBRAS DE INSTALAÇÃO DE REDES DE ÁGUA SANITÁRIA E ELETROINSTALAÇÃO DEVEM SER EXECUTADAS NESTE PROJETO CONFORME COM A AUTORIZAÇÃO EMPRESARIAL DO PARE
17. OBRAS DE INSTALAÇÃO DE REDES DE ÁGUA SANITÁRIA E ELETROINSTALAÇÃO DEVEM SER EXECUTADAS NESTE PROJETO CONFORME COM A AUTORIZAÇÃO EMPRESARIAL DO PARE
18. OBRAS DE INSTALAÇÃO DE REDES DE ÁGUA SANITÁRIA E ELETROINSTALAÇÃO DEVEM SER EXECUTADAS NESTE PROJETO CONFORME COM A AUTORIZAÇÃO EMPRESARIAL DO PARE
19. OBRAS DE INSTALAÇÃO DE REDES DE ÁGUA SANITÁRIA E ELETROINSTALAÇÃO DEVEM SER EXECUTADAS NESTE PROJETO CONFORME COM A AUTORIZAÇÃO EMPRESARIAL DO PARE
20. OBRAS DE INSTALAÇÃO DE REDES DE ÁGUA SANITÁRIA E ELETROINSTALAÇÃO DEVEM SER EXECUTADAS NESTE PROJETO CONFORME COM A AUTORIZAÇÃO EMPRESARIAL DO PARE

Morais Alcanfor
ENGENHEIRA CIVIL
CREA-CE: 322553