

1 PLANTA BAIXA  
ESCALA 1/75

**ESPECIFICAÇÕES**

- PAREDE**
- 1 - PINTURA ACRÍLICA COR BRANCO GELO SOBRE MASSA CORRIDA
  - 2 - PINTURA ACRÍLICA COR BRANCO GELO COM RODAPÉ DE MADEIRA (15cm) FIXADO À 60mm DO PISO (ver alturas nas ampliações)
  - 3 - CERÂMICA COR BRANCO GELO DO PISO AO TETO
  - 4 - CERÂMICA COR BRANCO GELO COM FAIXA DE PASTILHA CERÂMICA COR LARANJA NA PARTE INFERIOR E SUPERIOR, ACIMA PINTURA ACRÍLICA COR BRANCO GELO (ver alturas nas ampliações)
  - 5 - PASTILHA CERÂMICA COR CINZA DO PISO AO TETO
  - 6 - PASTILHA CERÂMICA COR CINZA ATÉ H=0,90m, ACIMA PINTURA ACRÍLICA COR CINZA CLARO (ver ampliações)
  - 7 - PINTURA ACRÍLICA COR CINZA CLARO SOBRE REBOCO LISO
  - 8 - PINTURA ACRÍLICA COR LARANJA SOBRE REBOCO LISO

- PISO**
- 1 - GRANITINA COM JUNTAS PLÁSTICAS A CADA 1,00m
  - 2 - CERÂMICA 45x45 cm. PEI 5, COR BRANCO GELO, ANTIDERRAPANTE
  - 3 - CONCRETO DESEMPENADO COM JUNTAS PLÁSTICAS A CADA 1,00m
  - 4 - CONCRETO DESEMPENADO ACABAMENTO LISO E JUNTAS PLÁSTICAS A CADA 1,00m
  - 5 - BLOCO ENTERRADO DE CONCRETO
  - 6 - PISO GRAMA DE CONCRETO
  - 7 - AREIA
  - 8 - GRAMADO
  - 9 - PISO INDUSTRIAL POLIDO EM CONCRETO ARMADO
- TETO**
- 1 - FORRO DE GESSO ACARTONADO COM MASSA CORRIDA E PINTURA PVA COR BRANCO NEVE
  - 2 - FORRO EM FIBRA MINERAL REMOVÍVEL COM ESTRUTURA DE ALUMÍNIO NATURAL
  - 3 - FORRO METÁLICO COM REVA
  - 4 - LAJE DE CONCRETO

**LEGENDA**

- BANCADAS - B\*** (LxCh: medidas em metro)
- (B1) GRANITO CINZA ANDORINHA - esp. 2 cm - 5x (0,50x3,60x0,80) - SALAS DE AULA
  - (B2) GRANITO CINZA ANDORINHA - esp. 2 cm - 2x (0,55x1,60x0,80) - LAVA-MÁOS PÁTIO E VEST. ALUNOS
  - (B3) GRANITO CINZA ANDORINHA - esp. 2 cm - 3x (0,55x2,40x0,80) - SANITÁRIOS ALUNOS E REFEITÓRIO
  - (B4) GRANITO CINZA ANDORINHA - esp. 2 cm - 1x (0,50x2,40x0,80) - SALA REUNIÃO/PROFESSORES
  - (B5) GRANITO CINZA ANDORINHA - esp. 2 cm - 2x (0,35x1,95x0,76) - SANITÁRIO PCD ADULTOS
  - (B6) GRANITO CINZA ANDORINHA - esp. 2 cm - 1x (0,55x1,75x0,90) - VESTIÁRIOS FUNCIONÁRIOS
  - (B7) GRANITO CINZA ANDORINHA - esp. 2 cm - 1x (0,50x2,00x0,90) - COPA
  - (B8) GRANITO CINZA ANDORINHA - esp. 2 cm - 1x (0,70x3,65x0,90) - VARANDA DE SERVIÇO
  - (B9) GRANITO CINZA ANDORINHA - esp. 2 cm - 1x (0,60x3,20x0,90) + 0,60x3,80x0,90 + 0,60x3,20x0,90 - COZINHA (vestiduras e carnes)
  - (B10) GRANITO CINZA ANDORINHA - esp. 2 cm - 1x (0,90x1,35) - COZINHA (cozido)
  - (B11) GRANITO CINZA ANDORINHA - esp. 2 cm - 1x (0,60x3,20x0,90) + 0,60x1,10x0,90 - COZINHA (sucos)
  - (B12) GRANITO CINZA ANDORINHA - esp. 2 cm - 1x (0,60x3,80x0,90) + 0,60x3,20x0,90 + 0,60x2,10x0,90 + 0,60x3,50x0,80 - COZINHA (distribuição)
  - (B13) GRANITO CINZA ANDORINHA - esp. 2 cm - 1x (0,60x2,90x0,90) + 0,60x1,70x0,90 + 0,60x2,10x0,90 + 0,60x2,05x0,90 - COZINHA (recepção louças/lavagem)
  - (B14) GRANITO CINZA ANDORINHA - esp. 2 cm - 1x (0,50x1,67x0,90) - LAVANDERIA
- ESQUADRIAS\*\*\***
- (PA) PORTAS DE ALUMÍNIO NATURAL
  - (PM) PORTAS EM MADEIRA COM PINTURA
  - (JA) JANELAS DE ALUMÍNIO NATURAL

- DIVISÓRIAS\***
- (D1) GRANITO CINZA ANDORINHA - esp. 20 mm - SANITÁRIOS E VESTIÁRIOS ALUNOS
  - (D2) MDF REV. LAMINADO MELÂMÍNICO ACABAMENTO MADEIRADO - 6x (1,15x2,88x0,07) SALAS MULTUSO
- ESCANINHOS - EC\*** (LxCh: medidas em metro)
- (E1) MDF REV. COM LAMINADO MELÂMÍNICO BRANCO - 5x (0,50x3,65x1,80) SALAS DE AULA
- PRATELEIRA - PT\*\*** (LxCh: medidas em metro, a altura refere-se a distância do piso)
- (P1) GRANITO CINZA ANDORINHA - espessura 2 cm - 1x (0,40x1,67x1,50) - LAVANDERIA
  - (P2) GRANITO CINZA ANDORINHA - espessura 2 cm - 8x (0,40x2,05x0,45) - DMU UTENSÍLIOS
  - (P3) GRANITO CINZA ANDORINHA - espessura 2 cm - 8x (0,50x1,42x0,45) - UTENSÍLIOS
  - (P4) GRANITO CINZA ANDORINHA - espessura 2 cm - 8x (0,40x1,50x0,45) - DESPENSA
  - (P5) GRANITO CINZA ANDORINHA - espessura 2 cm - 4x (0,40x2,65x0,45) - DESPENSA
  - (P6) GRANITO CINZA ANDORINHA - espessura 2 cm - 4x (0,40x3,02x0,45) - DESPENSA
- BANCO - BC\*** (LxCh: medidas em metro)
- (BC1) BANCO ALVENARIA/ASSENTO: CONCRETO PRÉ-MOLDADO - 8x (0,50x3,00x0,45) - HALL S. AULA, PÁTIO
  - (BC2) BANCO ALVENARIA/ASSENTO: CONCRETO PRÉ-MOLDADO - 3x (0,50x6,00x0,45) - PLAY, PÁTIO, CIRCUL.
  - (BC3) BANCO ALVENARIA REVESTIDO COM PASTILHA CERÂMICA - 2x (0,40x1,00x0,45) - VESTIÁRIOS FUNC.
  - (BC4) BANCO ALVENARIA REVESTIDO COM PASTILHA CERÂMICA - 2x (0,40x2,00x0,45) - VESTIÁRIOS ALUNO
  - (BC5) BANCO ALVENARIA REVESTIDO COM PASTILHA CERÂMICA - 1x (0,40x0,85x0,45) - SANIT. MAS. ALUNO
  - (BC6) BANCO ALVENARIA REVESTIDO COM PASTILHA CERÂMICA - 1x (0,40x2,65x0,45) - SANIT. FEM. ALUNO
- OBSERVAÇÕES:**
- \* VER AMPLIAÇÕES E DETALHES ESPECÍFICOS  
\*\* DISTÂNCIA ENTRE PRATELEIRAS MÚLTIPLAS= 0,40m  
\*\*\* VER MAPA DE ESQUADRIAS

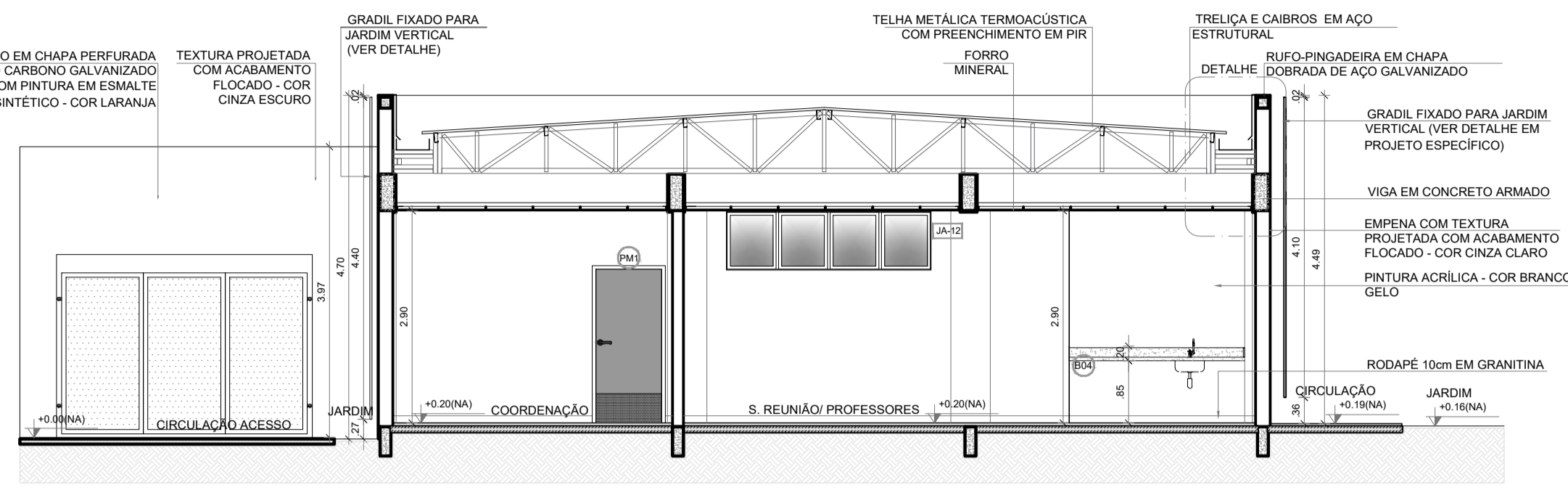

2 CORTE 1B  
ESCALA 1/75

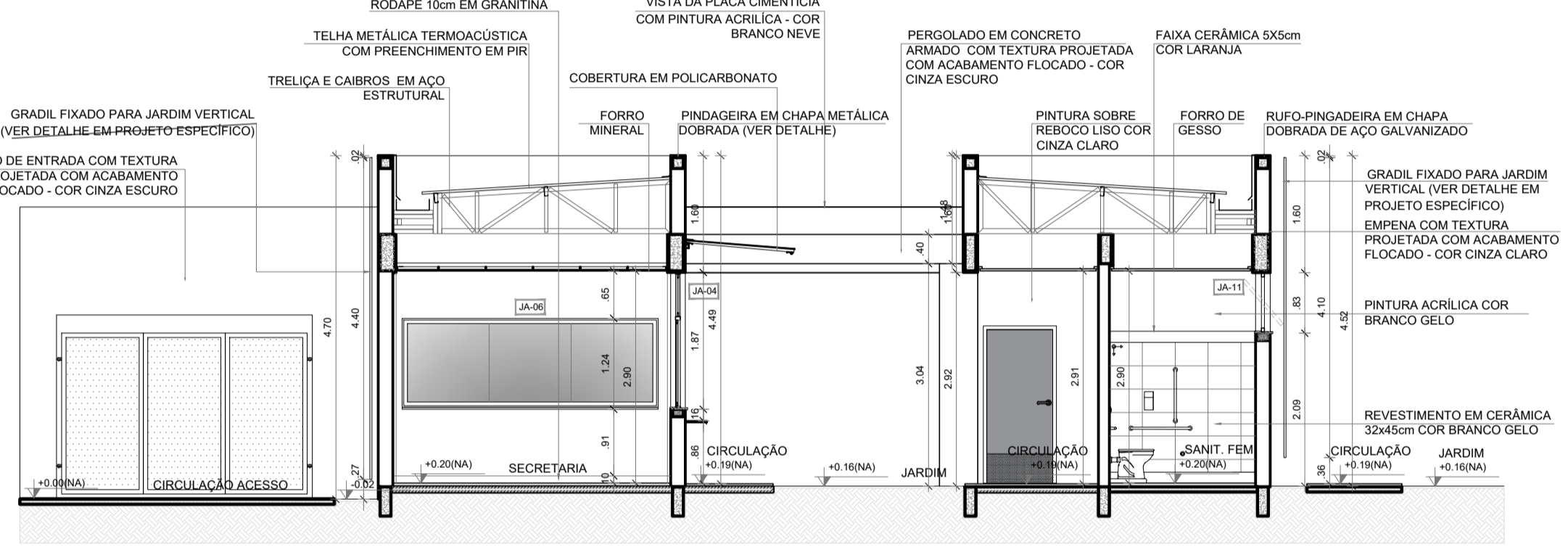

3 CORTE BB1  
ESCALA 1/75

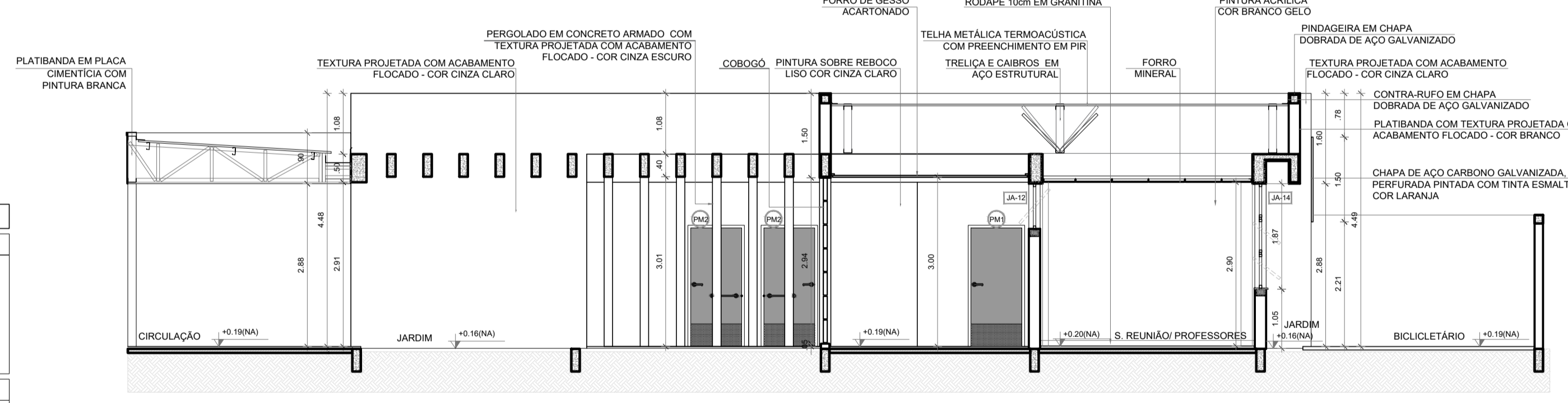

4 CORTE 5B  
ESCALA 1/75

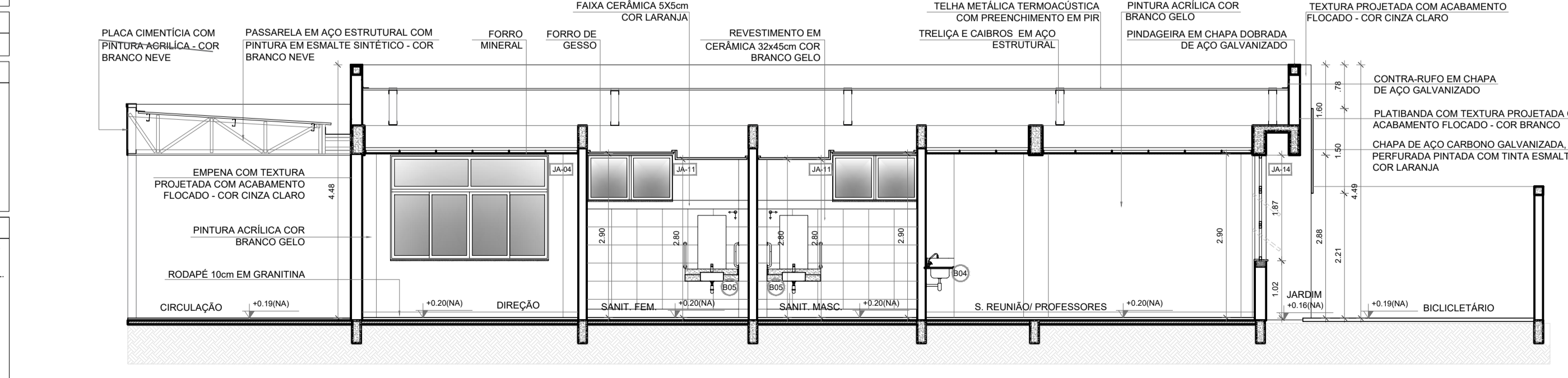

5 CORTE BB2  
ESCALA 1/75



CROQUI DE REFERÊNCIA - IMPLANTAÇÃO

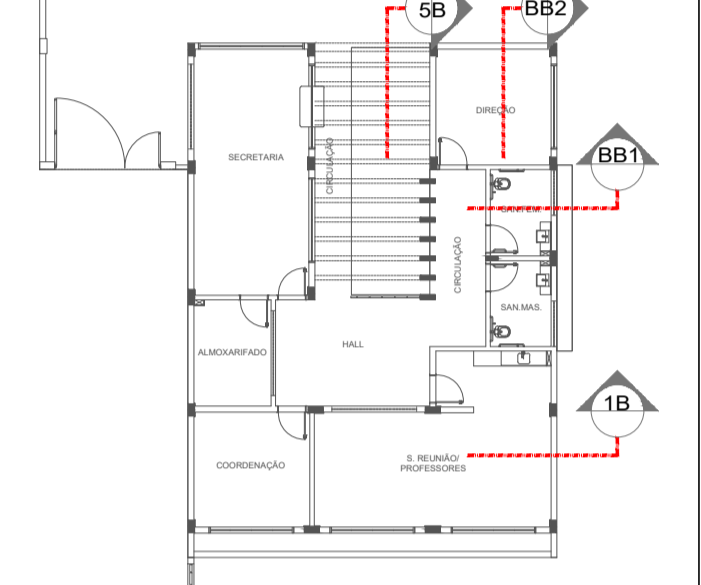

CROQUI DE REFERÊNCIA BLOCO

**NOTAS**

- MEDIDAS E NÍVEIS EM METROS;
- VERIFICAR POSIÇÃO EXATA DOS PILARES NO PROJETO ESTRUTURAL;
- VERIFICAR POSIÇÃO EXATA DOS PILARES PERTINENTES NAS PRANCHAS DE DETALHAMENTO;
- EM CASO DE CONFLITO DE INFORMAÇÕES ENTRE O PROJETO GRÁFICO E O MEMORIAL DESCRITIVO, PREVALECE A INFORMAÇÃO CONTIDA NOS DESENHOS;
- ALTERAÇÕES NESTE PROJETO SOMENTE COM AUTORIZAÇÃO EXPRESSA DO FNDE.

**REFERÊNCIAS:**

- PLANILHA DE QUANTITATIVOS;
- MEMORIAL DESCRITIVO E ESPECIFICAÇÕES TÉCNICAS (MARCAS/ FABRICANTES DE MATERIAIS RELACIONADOS AOS PROJETOS CONSTITUEM-SE APENAS COMO REFERÊNCIA. O FNDE NÃO DIRECIONA A ESCOLHA DE MARCAS E NÃO MANTÉM CADASTRO DE FABRICANTES).

CONTROLE DE REVISÕES

Nº	DATA	DESCRIÇÃO

**FND** Fundo Nacional de Desenvolvimento da Educação

**MINISTÉRIO DA EDUCAÇÃO**

**PROJETO PADRÃO - FNDE**

PROPRIETÁRIO: \_\_\_\_\_

ENDEREÇO: \_\_\_\_\_

MUNICÍPIO - UF: \_\_\_\_\_

PROPRIETÁRIO: **PATRICK MELO CAVALCANTE:00998908363**

RESP. TÉCNICO: \_\_\_\_\_ CREA \_\_\_\_\_

AUTOR DO PROJETO: **CAU**

DLFO: \_\_\_\_\_ CREA \_\_\_\_\_

RA: \_\_\_\_\_

OBSERVAÇÕES: \_\_\_\_\_

**ESCOLA 9 SALAS DE AULA - MODELO TÉRREO**  
**PROJETO DE ARQUITETURA**

COORDENAÇÃO CGEST - Coordenação Geral de Infraestrutura Educacional	PLANTA BAIXA CORTES E DETALHES BLOCO B - ADMINISTRATIVO	<b>ARQ</b>
REVISÃO R.00	ESCALA INDICADA	PRANCHA 17/49
FORMATO A1 (841x594)	DATA EMISSÃO JANEIRO/2021	

**NOTAS**

- MEDIDAS E NÍVEIS EM METROS.
- VERIFICAR POSIÇÃO EXATA DOS PILARES NO PROJETO ESTRUTURAL.
- VERIFICAR DETALHES CONSTRUTIVOS PERTINENTES NAS PRANCHAS DE DETALHAMENTO.
- EM CASO DE CONFLITO DE INFORMAÇÕES ENTRE O PROJETO GRÁFICO E O MEMORIAL DESCRITIVO, PREVALECE A INFORMAÇÃO CONTIDA NOS DESENHOS.
- ALTERAÇÕES NESTE PROJETO SOMENTE COM AUTORIZAÇÃO EXPRESSA DO FNDE.

**REFERÊNCIAS:**

- PLANILHA DE QUANTITATIVOS
- MEMORIAL DESCRITIVO E ESPECIFICAÇÕES TÉCNICAS (MARCAS) FABRICANTES DE MATERIAIS RELACIONADOS AOS PROJETOS CONSTITUÍDOS AFERIDAS COMO REFERÊNCIA. O FNDE NÃO DIRECIONA A ESCOLHA DE MARCAS E NÃO MANTÉM CADASTRO DE FABRICANTES).

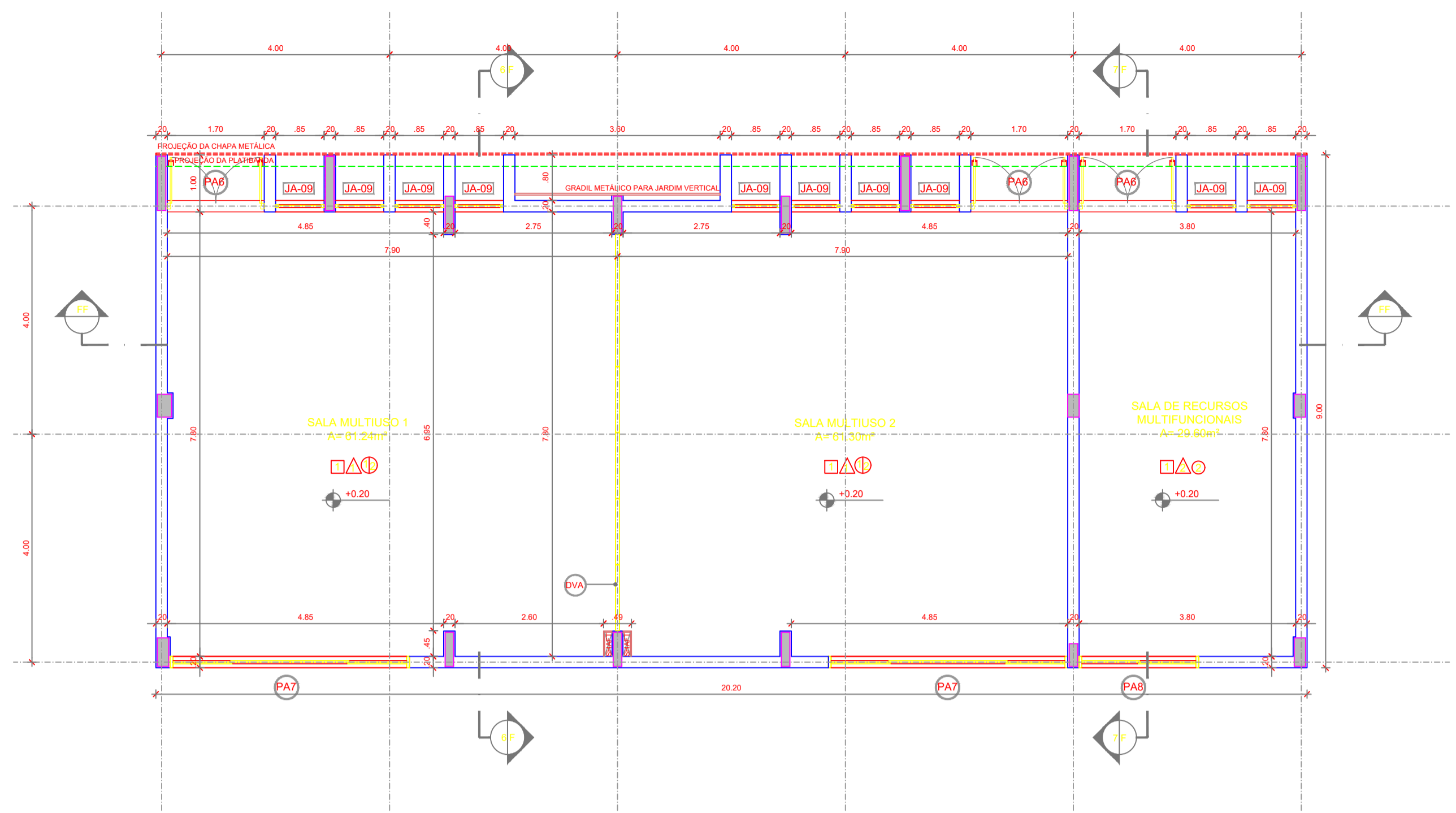

1 PLANTA BAIXA  
ESCALA 1/75

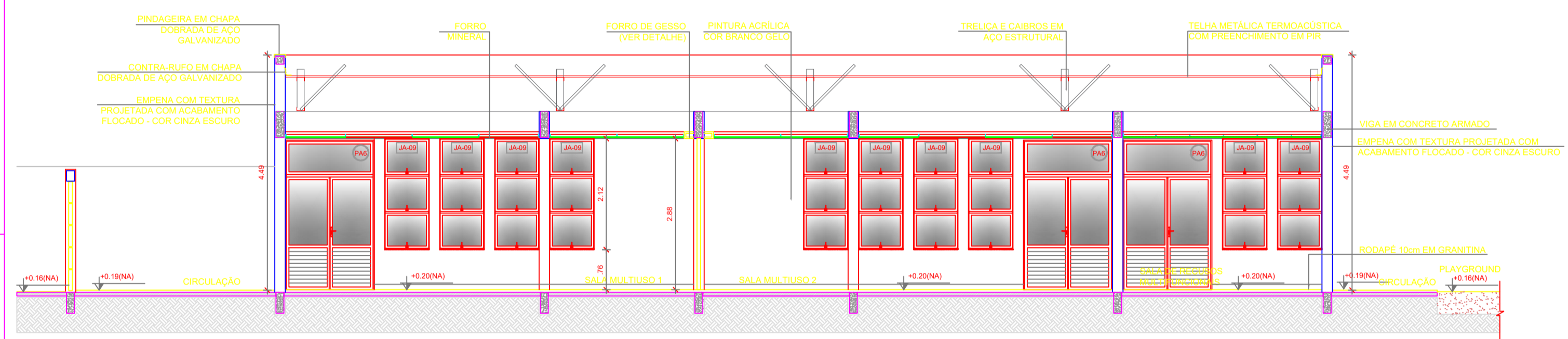

2 CORTE FF  
ESCALA 1/75

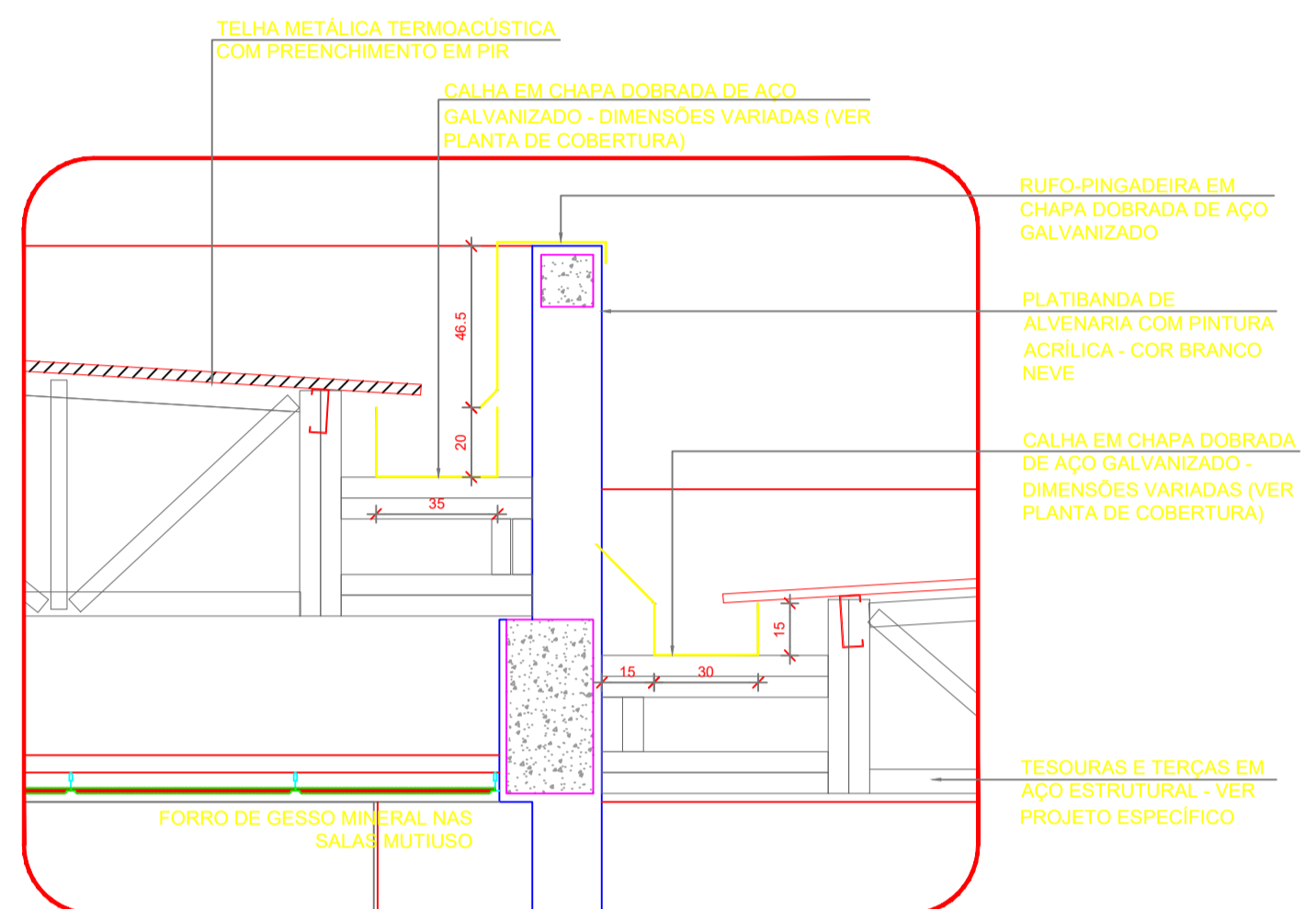

5 DETALHE - CALHAS E RUFOS  
ESCALA 1/20

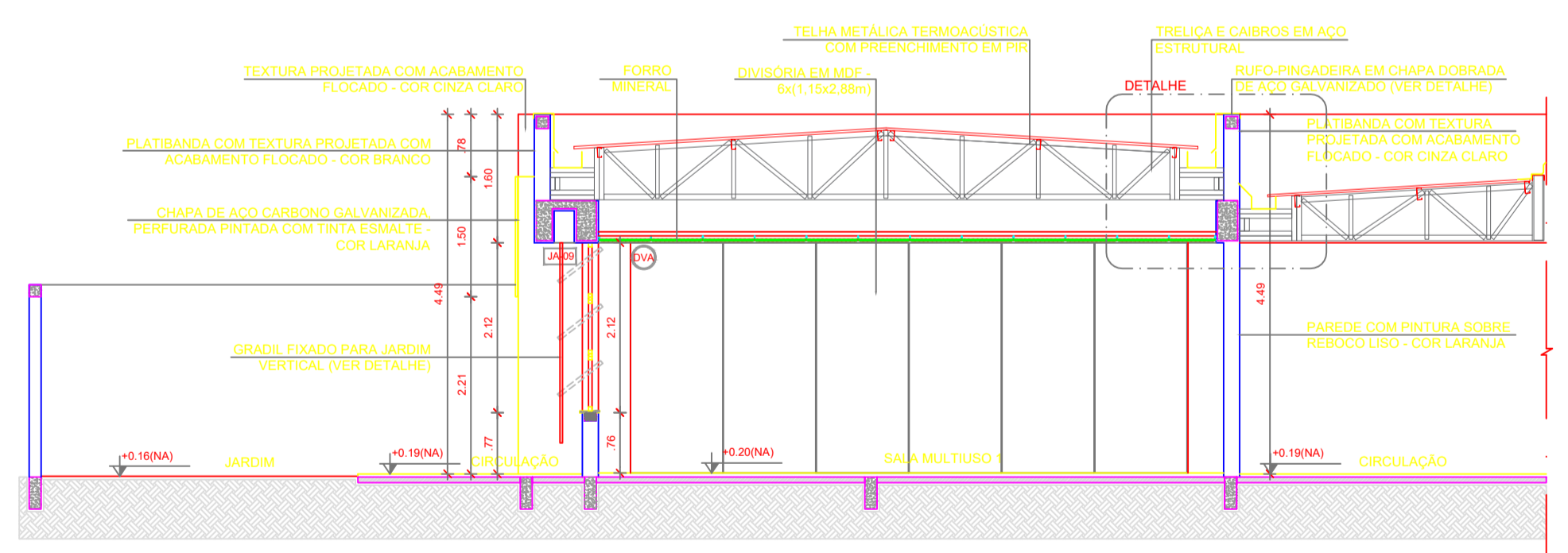

3 CORTE 6F  
ESCALA 1/75

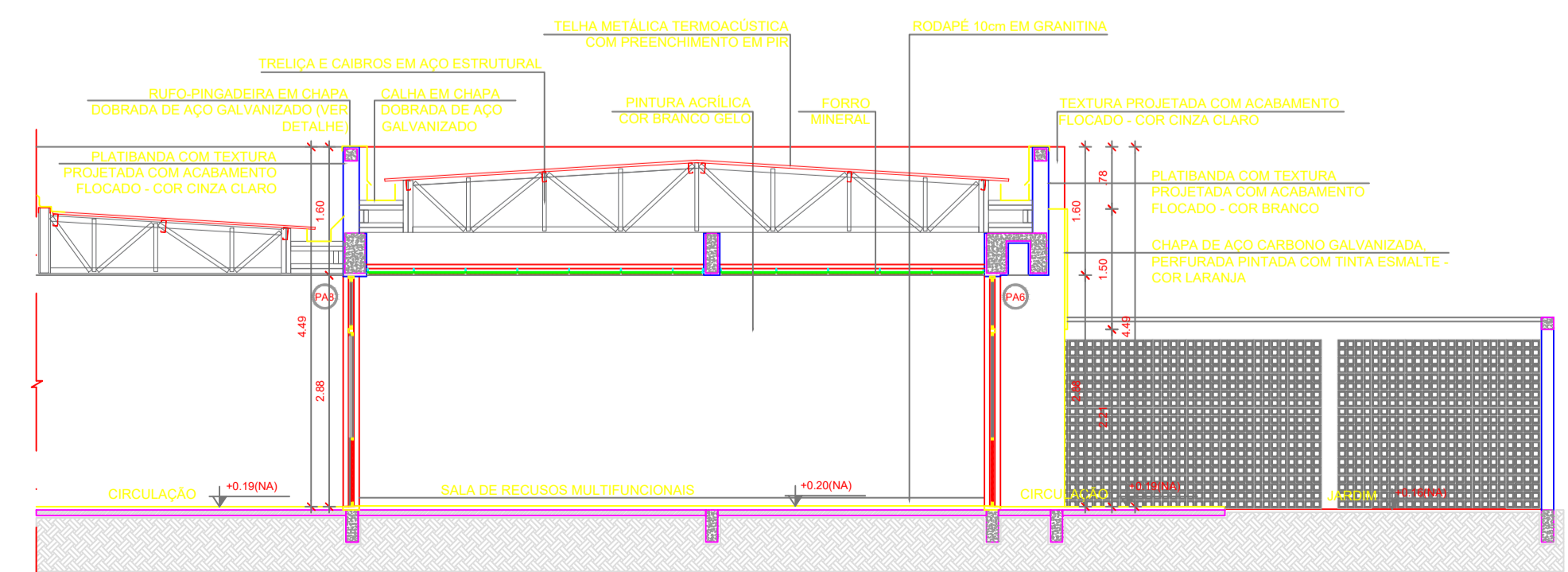

4 CORTE 7F  
ESCALA 1/75

ESPECIFICAÇÕES	
<b>▲ PAREDE</b>	<b>□ PISO</b>
1 - PINTURA ACRÍLICA COR BRANCO GELO SOBRE MASSA CORRIDA	1 - GRANITINA COM JUNTAS PLÁSTICAS A CADA 1,00m
2 - PINTURA ACRÍLICA COR BRANCO GELO COM RODAPÉ DE MADEIRA (15cm) FIXADO À 0,02m DO PISO (ver alturas nas ampliações)	2 - CERÂMICA 45x45 cm, PEI 5, COR BRANCO GELO, ANTIDERRAPANTE
3 - CERÂMICA COR BRANCO GELO DO PISO AO TETO	3 - PINTURA ACRÍLICA COR BRANCO GELO COM JUNTAS PLÁSTICAS A CADA 1,00m
4 - CERÂMICA COR BRANCO GELO COM FAIXA DE PASTILHA CERÂMICA COR LARANJA NA PARTE INFERIOR E SUPERIOR, ACIMA PINTURA ACRÍLICA COR BRANCO GELO (ver alturas nas ampliações)	4 - CONCRETO DESEMPENADO ACABAMENTO LISO E JUNTAS PLÁSTICAS A CADA 1,00m
5 - PASTILHA CERÂMICA COR CINZA DO PISO AO TETO	5 - BLOCO INTERTRAVADO DE CONCRETO
6 - PASTILHA CERÂMICA COR CINZA ATE 11x0,90m, ACIMA PINTURA ACRÍLICA COR CINZA CLARO (ver ampliações)	6 - PISO GRAMA DE CONCRETO
7 - PINTURA ACRÍLICA COR CINZA CLARO SOBRE REBOCO LISO	7 - AREIA
8 - PINTURA ACRÍLICA COR LARANJA SOBRE REBOCO LISO	8 - GRAMADO
	9 - PISO INDUSTRIAL POLIDO EM CONCRETO ARMADO
	<b>○ TETO</b>
	1 - FORRO DE GESSO ACABADO COM MASSA CORRIDA E PINTURA PVA COR BRANCO NEVE
	2 - FORRO EM FIBRA MINERAL REMOVÍVEL COM ESTRUTURA DE ALUMÍNIO NATURAL
	3 - FORRO METÁLICO COLMÉIA
	4 - LAJE DE CONCRETO
<b>LEGENDA</b>	<b>DIVISÓRIAS*</b>
<b>BANCADAS - B*</b> (L.C.M.F. medidas em metro)	○ DIVISÓRIA ARTICULADA EM MDF COM LAMINADO MELAMÍNICO CINZA
○ GRANITO CINZA ANDORINHA - esp. 2 cm - 5x (0,50x3,00x0,80) - SALAS DE AULA	<b>ESCANINHOS - EC*</b> (L.C.M.F. medidas em metro)
○ GRANITO CINZA ANDORINHA - esp. 2 cm - 2x (0,55x1,60x0,80) - LAVA-MÃOS PÁTIO E VEST. ALUNOS	○ MDF REV. COM LAMINADO MELAMÍNICO BRANCO - 5x (0,50x3,00x1,80) SALAS DE AULA
○ GRANITO CINZA ANDORINHA - esp. 2 cm - 3x (0,55x2,40x0,80) - SANITÁRIOS ALUNOS E REFEITÓRIO	<b>PRATELEIRA - PT**</b> (L.C.M.F. medidas em metro, a altura refere-se a distância do piso)
○ GRANITO CINZA ANDORINHA - esp. 2 cm - 1x (0,50x2,40x0,80) - SALA REUNÃO/PROFESSORES	○ GRANITO CINZA ANDORINHA - espessura 2 cm - 1x (0,40x1,67x1,50) - LAVANDERIA
○ GRANITO CINZA ANDORINHA - esp. 2 cm - 2x (0,35x0,95x0,78) - SANITÁRIO PCD ADULTOS	○ GRANITO CINZA ANDORINHA - espessura 2 cm - 8x (0,40x2,05x0,45) - DML/UTENSÍLIOS
○ GRANITO CINZA ANDORINHA - esp. 2 cm - 1x (0,55x1,75x0,90) - VESTIÁRIOS FUNCIONÁRIOS	○ GRANITO CINZA ANDORINHA - espessura 2 cm - 8x (0,50x1,42x0,45) - UTENSÍLIOS
○ GRANITO CINZA ANDORINHA - esp. 2 cm - 1x (0,50x2,00x0,90) - COPIA	○ GRANITO CINZA ANDORINHA - espessura 2 cm - 8x (0,40x1,50x0,45) - DESPENSA
○ GRANITO CINZA ANDORINHA - esp. 2 cm - 1x (0,70x3,65x0,90) - VARANDA DE SERVIÇO	○ GRANITO CINZA ANDORINHA - espessura 2 cm - 4x (0,40x2,65x0,45) - DESPENSA
○ GRANITO CINZA ANDORINHA - esp. 2 cm - 1x (0,60x3,20x0,90) + 0,60x3,50x0,90 + 0,60x3,20x0,90 - COZINHA (verduras e carnes)	○ GRANITO CINZA ANDORINHA - espessura 2 cm - 4x (0,40x3,05x0,45) - DESPENSA
○ GRANITO CINZA ANDORINHA - esp. 2 cm - 1x (0,60x3,35) - COZINHA (cozido)	<b>BANCO - BC*</b> (L.C.M.F. medidas em metro)
○ GRANITO CINZA ANDORINHA - esp. 2 cm - 1x (0,60x3,20x0,90) + 0,60x3,10x0,90 + 0,60x3,20x0,90 - COZINHA (sucos)	○ BANCO ALVENARIA/ASSENTO - CONCRETO PRE-MOLDADO - 8x (0,50x3,50x0,45) - HALL S. AULA, PÁTIO
○ GRANITO CINZA ANDORINHA - esp. 2 cm - 1x (0,60x3,30x0,90) + 0,60x3,20x0,90 + 0,60x3,20x0,90 - COZINHA (sucos)	○ BANCO ALVENARIA/ASSENTO - CONCRETO PRE-MOLDADO - 3x (0,55x6,05x0,45) - PLAY-PÁTIO, CIRCUL.
○ GRANITO CINZA ANDORINHA - esp. 2 cm - 1x (0,60x3,50x0,90) - COZINHA (refeição)	○ BANCO ALVENARIA REVESTIDO COM PASTILHA CERÂMICA - 2x (0,40x1,00x0,45) - VESTIÁRIOS FUNC.
○ GRANITO CINZA ANDORINHA - esp. 2 cm - 1x (0,60x2,90x0,90) + 0,60x1,70x0,90 + 0,60x2,10x0,90 + 0,60x2,10x0,90 - COZINHA (recepção lousa/lavagem)	○ BANCO ALVENARIA REVESTIDO COM PASTILHA CERÂMICA - 2x (0,40x2,00x0,45) - VESTIÁRIOS ALUNO
○ GRANITO CINZA ANDORINHA - esp. 2 cm - 1x (0,50x1,67x0,80) - LAVANDERIA	○ BANCO ALVENARIA REVESTIDO COM PASTILHA CERÂMICA - 1x (0,40x2,65x0,45) - SANIT. MAS. ALUNO
<b>ESQUADRIAS**</b>	○ BANCO ALVENARIA REVESTIDO COM PASTILHA CERÂMICA - 1x (0,40x2,65x0,45) - SANIT. FEM. ALUNO
○ PORTAS DE ALUMÍNIO NATURAL	
○ PORTAS DE MADEIRA COM PINTURA	
○ JANELAS DE ALUMÍNIO NATURAL	
<b>OBSERVAÇÕES:</b>	* VER AMPLIAÇÕES E DETALHES ESPECÍFICOS
	** DISTÂNCIA ENTRE PARTELEIRAS MÚLTIPLAS= 0,40m
	*** VER MAPA DE ESQUADRIAS



CROQUI DE REFERÊNCIA - IMPLANTAÇÃO

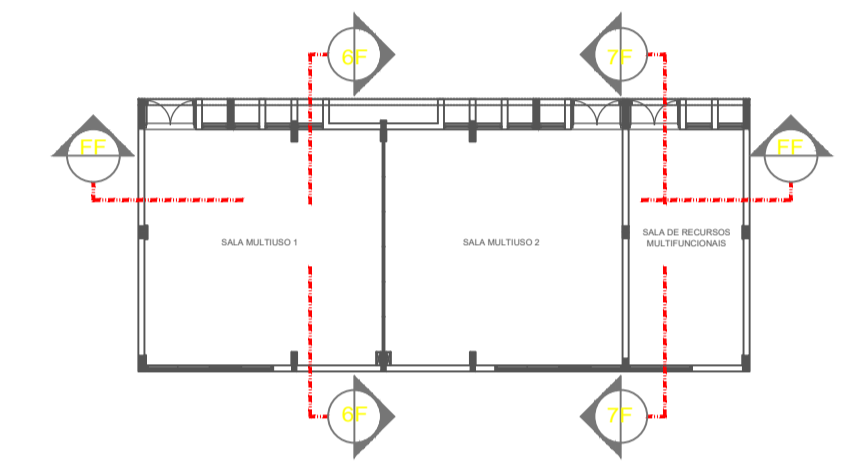

CROQUI DE REFERÊNCIA - BLOCO

Nº	DATA	DESCRIÇÃO
CONTROLE DE REVISÕES		
<b>FND E</b> <small>Fundo Nacional de Desenvolvimento da Educação</small>		
<b>PROJETO PADRÃO - FNDE</b>		
PROPRIETÁRIO :		
ENDEREÇO:		
MUNICÍPIO - UF:		
PROPRIETÁRIO		
PATRICK MELO CAVALCANTE:00998908363		
RESP. TÉCNICO	CREA	
AUTOR DO PROJETO		
CAU		
DLFO	CREA	
	RA	
OBSERVAÇÕES:		
<b>ESCOLA 9 SALAS DE AULA - MODELO TÉRREO</b>		
<b>PROJETO DE ARQUITETURA</b>		
COORDENAÇÃO	PLANTA BAIXA	
CGEST - Coordenação Geral de Infraestrutura Educacional	CORTES E DETALHE	
	BLOCO F - MULTIUSO	
	<b>ARQ</b>	
REVISÃO	ESCALA	FRANCHA
R.00	INDICADA	
FORMATO	DATA EMISSÃO	
A1 (841x594)	JANEIRO/2021	23/49



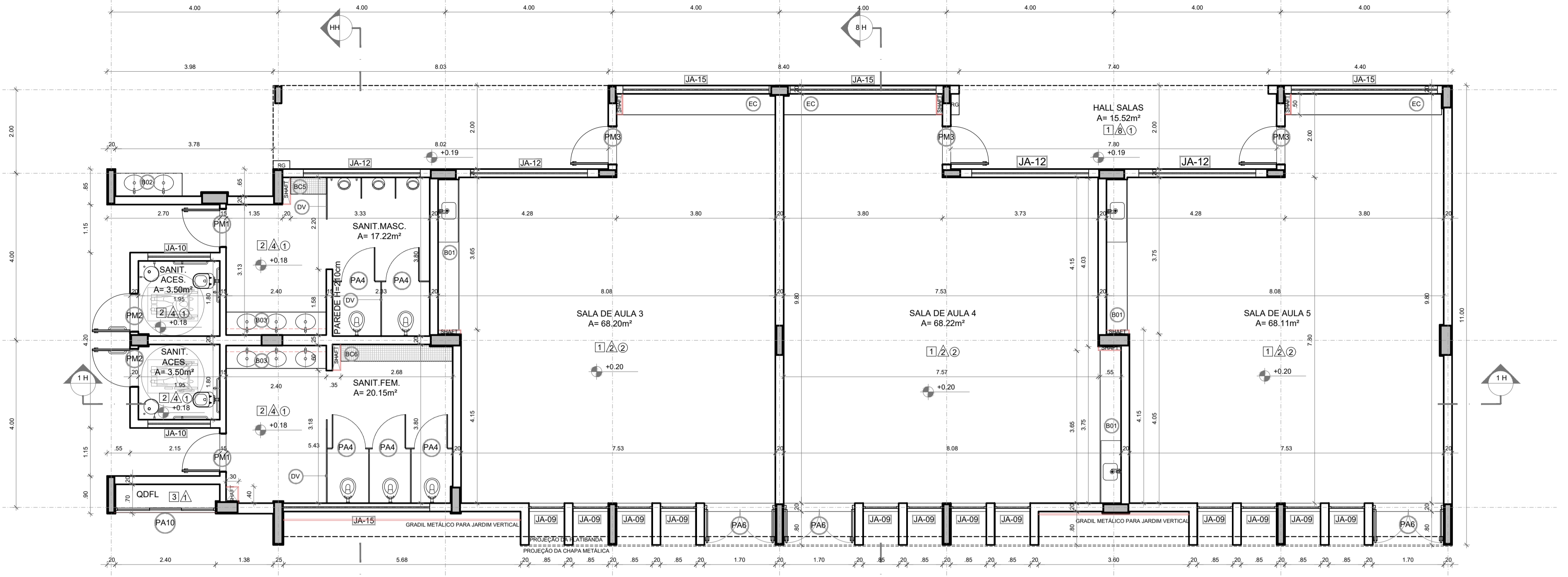

1 PLANTA BAIXA ESCALA 1/75

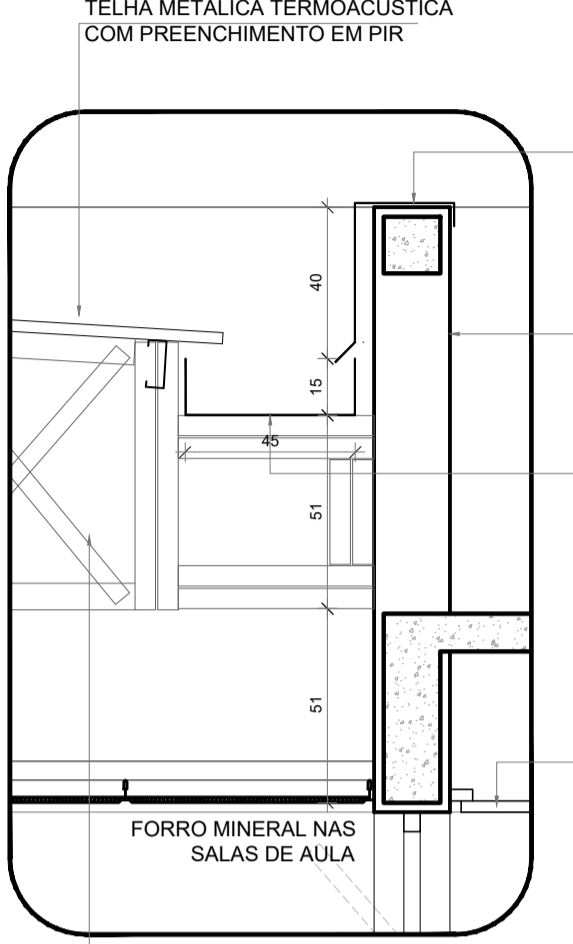

5 DETALHE - CALHA E RUFO ESCALA 1/20

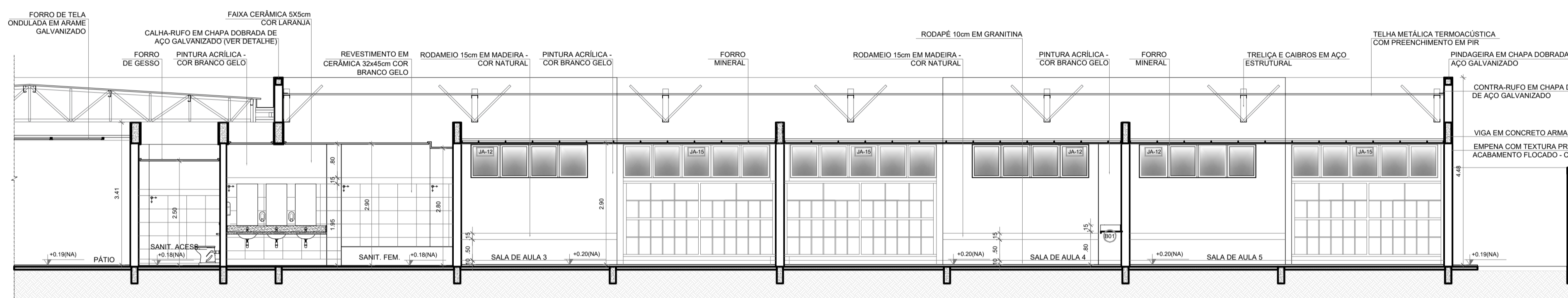

2 CORTE 1H ESCALA 1/75

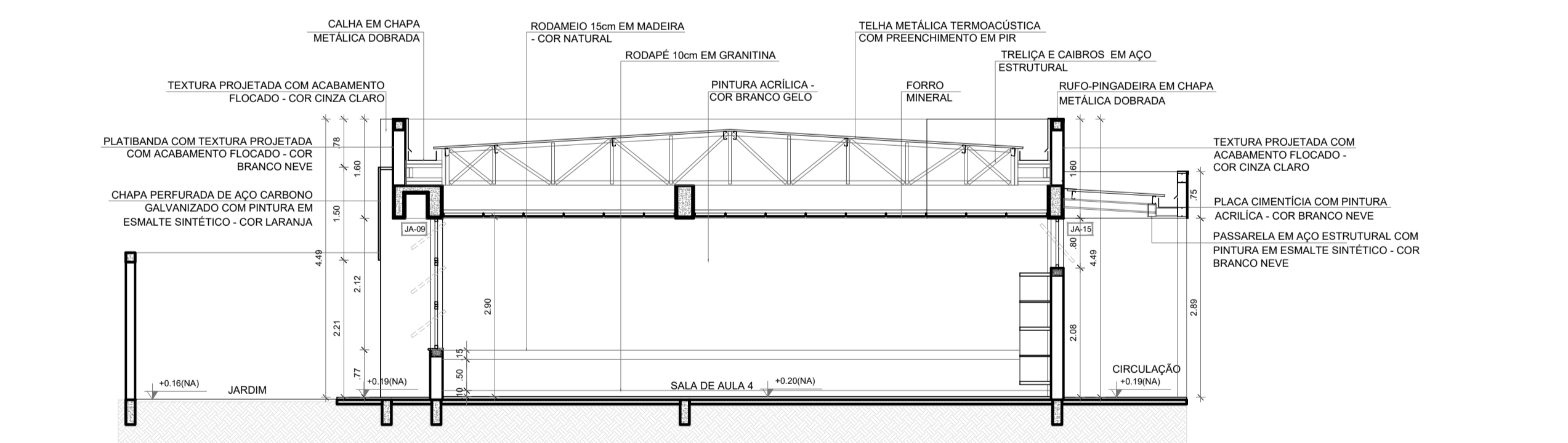

3 CORTE 8H ESCALA 1/75

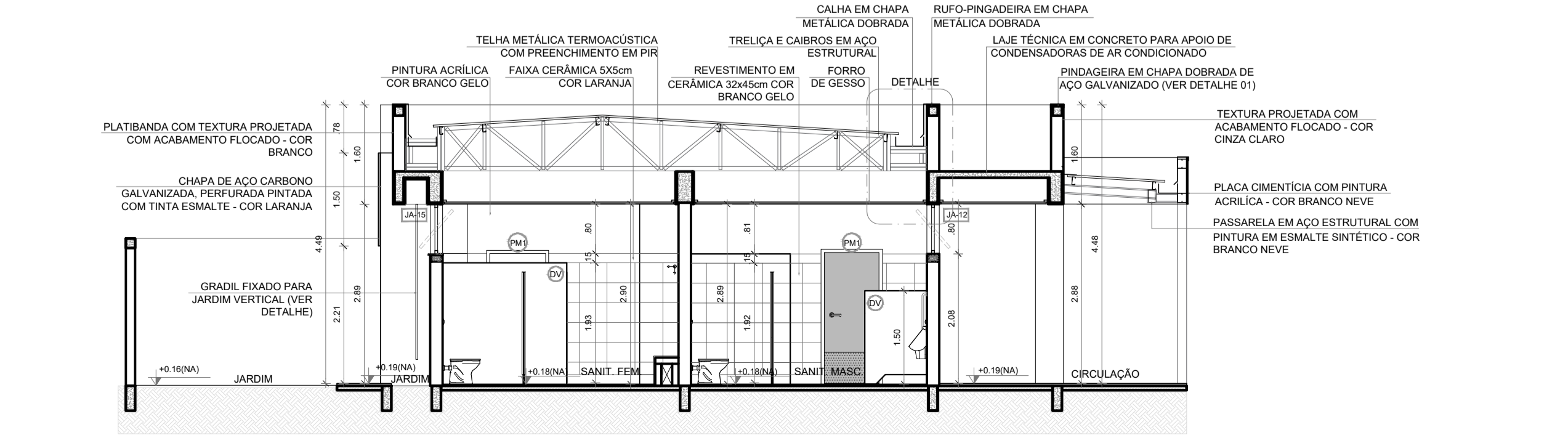

4 CORTE HH ESCALA 1/75

ESPECIFICAÇÕES	
<b>PAREDE</b>	<b>PISO</b>
1 - PINTURA ACRÍLICA COR BRANCO GELO SOBRE MASSA CORRIDA	1 - GRANITINA COM JUNTAS PLÁSTICAS A CADA 1,00m
2 - PINTURA ACRÍLICA COR BRANCO GELO COM RODAPÉ DE MADEIRA (15cm) FIXADO À 0,60m DO PISO (ver alturas nas ampliações)	2 - CERÂMICA 45x45 cm, PEI 5, COR BRANCO GELO, ANTIDERRAPANTE
3 - CERÂMICA COR BRANCO GELO DO PISO AO TETO	3 - CONCRETO DESEMPENADO COM JUNTAS PLÁSTICAS A CADA 1,00m
4 - CERÂMICA COR BRANCO GELO COM FAIXA DE PASTILHA CERÂMICA COR LARANJA NA PARTE INFERIOR E SUPERIOR, ACIMA PINTURA ACRÍLICA COR BRANCO GELO (ver alturas nas ampliações)	4 - CONCRETO DESEMPENADO ACABAMENTO LISO E JUNTAS PLÁSTICAS A CADA 1,00m
5 - PASTILHA CERÂMICA COR CINZA DO PISO AO TETO	5 - BLOCO INTERTRAVADO DE CONCRETO
6 - PASTILHA CERÂMICA COR CINZA ATÉ H=0,90m, ACIMA PINTURA ACRÍLICA COR CINZA CLARO (ver ampliações)	6 - FIBRO GRAMA DE CONCRETO
7 - PINTURA ACRÍLICA COR CINZA CLARO SOBRE REBOCO LISO	7 - AREIA
8 - PINTURA ACRÍLICA COR LARANJA SOBRE REBOCO LISO	8 - GRAMADO
	9 - PISO INDUSTRIAL POLIDO EM CONCRETO ARMADO
	<b>TETO</b>
	1 - FORRO DE GESSO ACARTONADO COM MASSA CORRIDA E PINTURA PVA COR BRANCO NEVE
	2 - FORRO EM FIBRA MINERAL REMOVÍVEL COM ESTRUTURA DE ALUMÍNIO NATURAL
	3 - FORRO METÁLICO COLMEIA
	4 - LAJE DE CONCRETO

LEGENDA	
<b>BANCADAS - B*</b> (LxChH: medidas em metro)	<b>DIVISÓRIAS*</b>
(B01) GRANITO CINZA ANDORINHA - esp. 2 cm - 5x (0,50x3,60x0,80) - SALAS DE AULA	(D01) GRANITO CINZA ANDORINHA - esp. 20 mm - SANITÁRIOS E VESTIÁRIOS ALUNOS
(B02) GRANITO CINZA ANDORINHA - esp. 2 cm - 2x (0,55x1,60x0,80) - LAVA-MÃOS PÁTIO E VEST. ALUNOS	(D02) DIVISÓRIA ARTICULADA EM MDF COM LAMINADO MELAMÍNICO CINZA
(B03) GRANITO CINZA ANDORINHA - esp. 2 cm - 3x (0,55x2,40x0,80) - SANITÁRIOS ALUNOS E REFEITÓRIO	<b>ESCANINHOS - EC*</b> (LxChH: medidas em metro)
(B04) GRANITO CINZA ANDORINHA - esp. 2 cm - 1x (0,50x2,40x0,80) - SALA REUNIÃO/PROFESSORES	(E01) MDF REV. COM LAMINADO MELAMÍNICO BRANCO - 5x (0,50x3,65x1,80) SALAS DE AULA
(B05) GRANITO CINZA ANDORINHA - esp. 2 cm - 2x (0,35x0,95x0,76) - SANITÁRIO PCD ADULTOS	<b>PRATELEIRA - PT**</b> (LxChH: medidas em metro, a altura refere-se a distância do piso)
(B06) GRANITO CINZA ANDORINHA - esp. 2 cm - 1x (0,55x1,75x0,90) - VESTIÁRIOS FUNCIONÁRIOS	(P01) GRANITO CINZA ANDORINHA - espessura 2 cm - 1x (0,40x1,67x1,50) - LAVANDERIA
(B07) GRANITO CINZA ANDORINHA - esp. 2 cm - 1x (0,50x2,00x0,90) - COPA	(P02) GRANITO CINZA ANDORINHA - espessura 2 cm - 8x (0,40x2,05x0,45) - DAIU UTENSÍLIOS
(B08) GRANITO CINZA ANDORINHA - esp. 2 cm - 1x (0,70x3,65x0,90) - VARANDA DE SERVIÇO	(P03) GRANITO CINZA ANDORINHA - espessura 2 cm - 8x (0,50x1,42x0,45) - UTENSÍLIOS
(B09) GRANITO CINZA ANDORINHA - esp. 2 cm - 1x (0,60x3,20x0,90 + 0,60x3,20x0,90 + 0,60x3,20x0,90) - COZINHA (verduras e carnes)	(P04) GRANITO CINZA ANDORINHA - espessura 2 cm - 8x (0,40x1,50x0,45) - DESPENSA
(B10) GRANITO CINZA ANDORINHA - esp. 2 cm - 1x (0,90x1,35) - COZINHA (cocção)	(P05) GRANITO CINZA ANDORINHA - espessura 2 cm - 4x (0,40x2,65x0,45) - DESPENSA
(B11) GRANITO CINZA ANDORINHA - esp. 2 cm - 1x (0,60x2,90x0,90 + 0,60x1,10x0,90) - COZINHA (sucos)	(P06) GRANITO CINZA ANDORINHA - espessura 2 cm - 4x (0,40x3,02x0,45) - DESPENSA
(B12) GRANITO CINZA ANDORINHA - esp. 2 cm - 1x (0,60x3,20x0,90 + 0,60x3,20x0,90 + 0,60x2,10x0,90 + 0,60x3,20x0,90) - COZINHA (distribuição)	<b>BANCO - BC**</b> (LxChH: medidas em metro)
(B13) GRANITO CINZA ANDORINHA - esp. 2 cm - 1x (0,60x2,90x0,90 + 0,60x2,10x0,90 + 0,60x2,10x0,90) - COZINHA (recepção touca/lavagem)	(BC01) BANCO: ALVENARIA ASSENTO: CONCRETO PRÉ-MOLDADO - 8x (0,50x3,50x0,45) - HALL S. AULA, PÁTIO
(B14) GRANITO CINZA ANDORINHA - esp. 2 cm - 1x (0,50x1,67x0,80) - LAVANDERIA	(BC02) BANCO: ALVENARIA ASSENTO: CONCRETO PRÉ-MOLDADO - 3x (0,50x6,00x0,45) - PLAY, PÁTIO, CIRCUL.
<b>ESQUADRIAS**</b>	(BC03) BANCO: ALVENARIA REVESTIDO COM PASTILHA CERÂMICA - 2x (0,40x1,00x0,45) - VESTIÁRIOS FUNC.
(E01) PORTAS DE ALUMÍNIO NATURAL	(BC04) BANCO: ALVENARIA REVESTIDO COM PASTILHA CERÂMICA - 2x (0,40x2,00x0,45) - VESTIÁRIOS ALUNO
(E02) PORTAS EM MADEIRA COM PINTURA	(BC05) BANCO: ALVENARIA REVESTIDO COM PASTILHA CERÂMICA - 1x (0,40x0,85x0,45) - SANIT. MAS. ALUNO
(E03) JANELAS DE ALUMÍNIO NATURAL	(BC06) BANCO: ALVENARIA REVESTIDO COM PASTILHA CERÂMICA - 1x (0,40x2,65x0,45) - SANIT. FEM. ALUNO

OBSERVAÇÕES:  
 \* VER AMPLIAÇÕES E DETALHES ESPECÍFICOS  
 \*\* DISTÂNCIA ENTRE PARTELEIRAS MÚLTIPLAS= 0,40m  
 \*\*\* VER MAPA DE ESQUADRIAS

NOTAS  
 - MEDIDAS E NÍVEIS EM METROS;  
 - VERIFICAR POSIÇÃO EXATA DOS PILARES NO PROJETO ESTRUTURAL;  
 - VERIFICAR DETALHES CONSTRUTIVOS PERTINENTES NAS PRANCHAS DE DETALHAMENTO;  
 - EM CASO DE CONFLITO DE INFORMAÇÕES ENTRE O PROJETO GRÁFICO E O MEMORIAL DESCRITIVO, PREVALECE A INFORMAÇÃO CONTIDA NOS DESENHOS;  
 - ALTERAÇÕES NESTE PROJETO SOMENTE COM AUTORIZAÇÃO EXPRESSA DO FNDE  
 REFERÊNCIAS:  
 - PLANILHA DE QUANTITATIVOS  
 - MEMORIAL DESCRITIVO E ESPECIFICAÇÕES TÉCNICAS (MARCAS) FABRICANTES DE MATERIAIS RELACIONADOS AOS PROJETOS CONSTITUEM-SE APENAS COMO REFERÊNCIA. O FNDE NÃO DIRECIONA A ESCOLHA DE MARCAS E NÃO MANTÉM CADASTRO DE FABRICANTES).

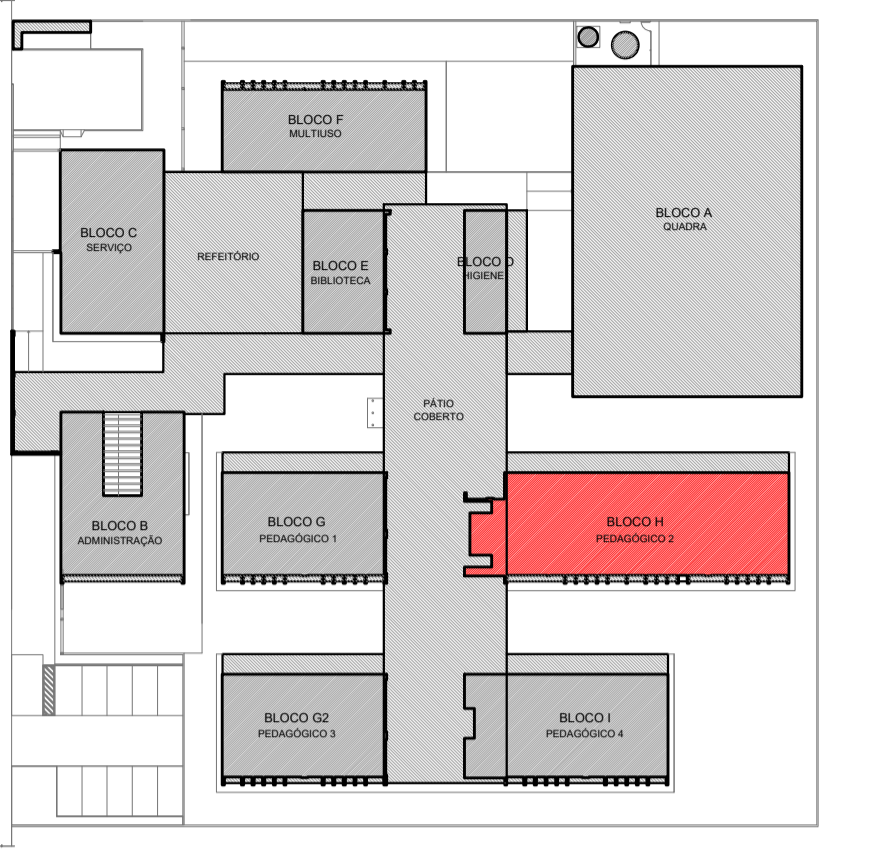

CROQUI DE REFERÊNCIA - IMPLANTAÇÃO

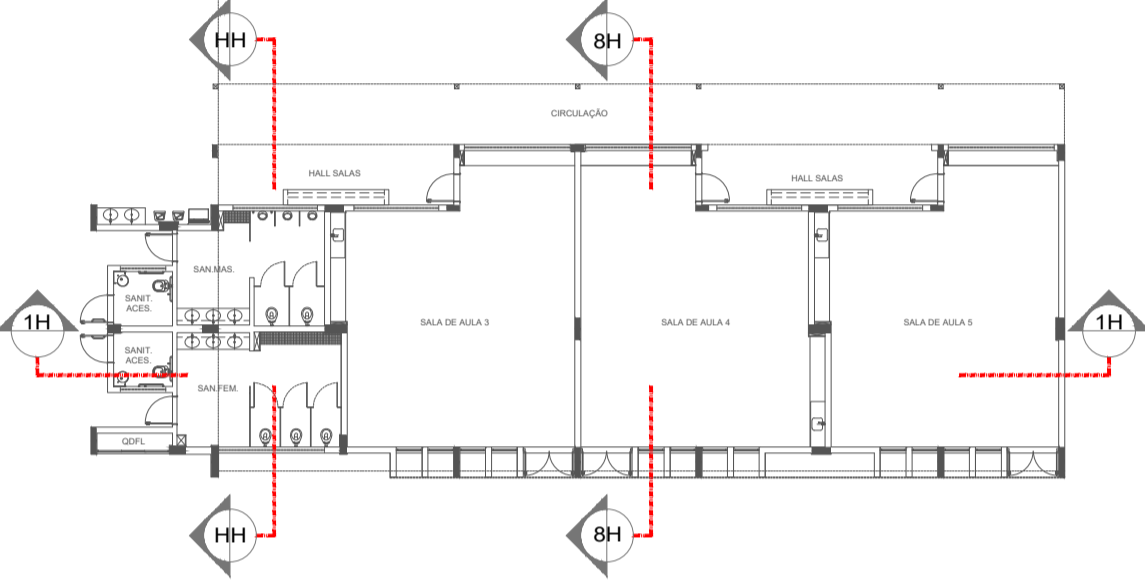

CROQUI DE REFERÊNCIA - BLOCO

Nº	DATA	DESCRIÇÃO

CONTROLE DE REVISÕES

**FNDE** Fundo Nacional de Desenvolvimento da Educação

MINISTÉRIO DA EDUCAÇÃO

PROJETO PADRÃO - FNDE

PROPRIETÁRIO:	
ENDEREÇO:	
MUNICÍPIO - UF:	
PROPRIETÁRIO	
PATRICK MELO CAVALCANTE:00998908363	
RESP. TÉCNICO	CREA
AUTOR DO PROJETO	CAU

DLFO	CREA
	RA

OBSERVAÇÕES:

ESCOLA 9 SALAS DE AULA - MODELO TÉRREO

PROJETO DE ARQUITETURA

COORDENAÇÃO	PLANTA BAIXA	ARQ
CGEST - Coordenação Geral de Infraestrutura Educacional	CORTES E DETALHE BLOCO H - PEDAGÓGICO 2	
REVISÃO R.00	ESCALA INDICADA	PRANCHA
FORMATO A1 (841x594)	DATA EMISSÃO	27/19
	JANEIRO/2021	

**NOTAS**

- MEDIDAS E NÍVEIS EM METROS;
- VERIFICAR POSIÇÃO EXATA DOS PILARES NO PROJETO ESTRUTURAL;
- VERIFICAR DETALHES CONSTRUTIVOS PERTINENTES NAS PRANCHAS DE DETALHAMENTO;
- EM CASO DE CONFLITO DE INFORMAÇÕES ENTRE O PROJETO GRÁFICO E O MEMORIAL DESCRITIVO, PREVALECE A INFORMAÇÃO CONTIDA NOS DESENHOS;
- ALTERAÇÕES NESTE PROJETO SOMENTE COM AUTORIZAÇÃO EXPRESSA DO FNDE

**REFERÊNCIAS:**

- PLANILHA DE QUANTITATIVOS
- MEMORIAL DESCRITIVO E ESPECIFICAÇÕES TÉCNICAS (MARCAS)/FABRICANTES DE MATERIAIS RELACIONADOS AOS PROJETOS CONSTITUÍM-SE APENAS COMO REFERÊNCIA. O FNDE NÃO DIRECIONA A ESCOLHA DE MARCAS E NÃO MANTÉM CADASTRO DE FABRICANTES;

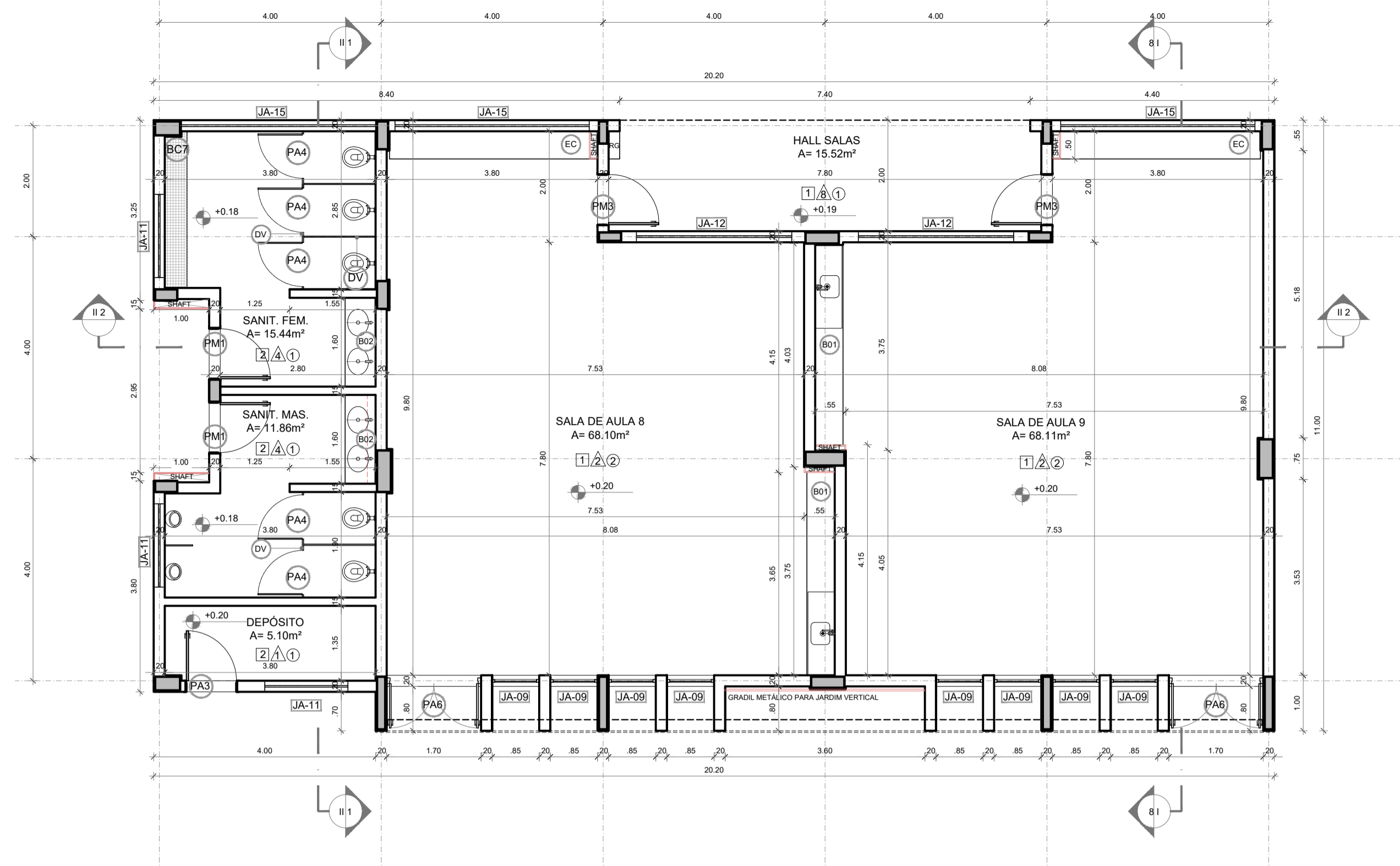

**1 PLANTA BAIXA**  
ESCALA 1/75

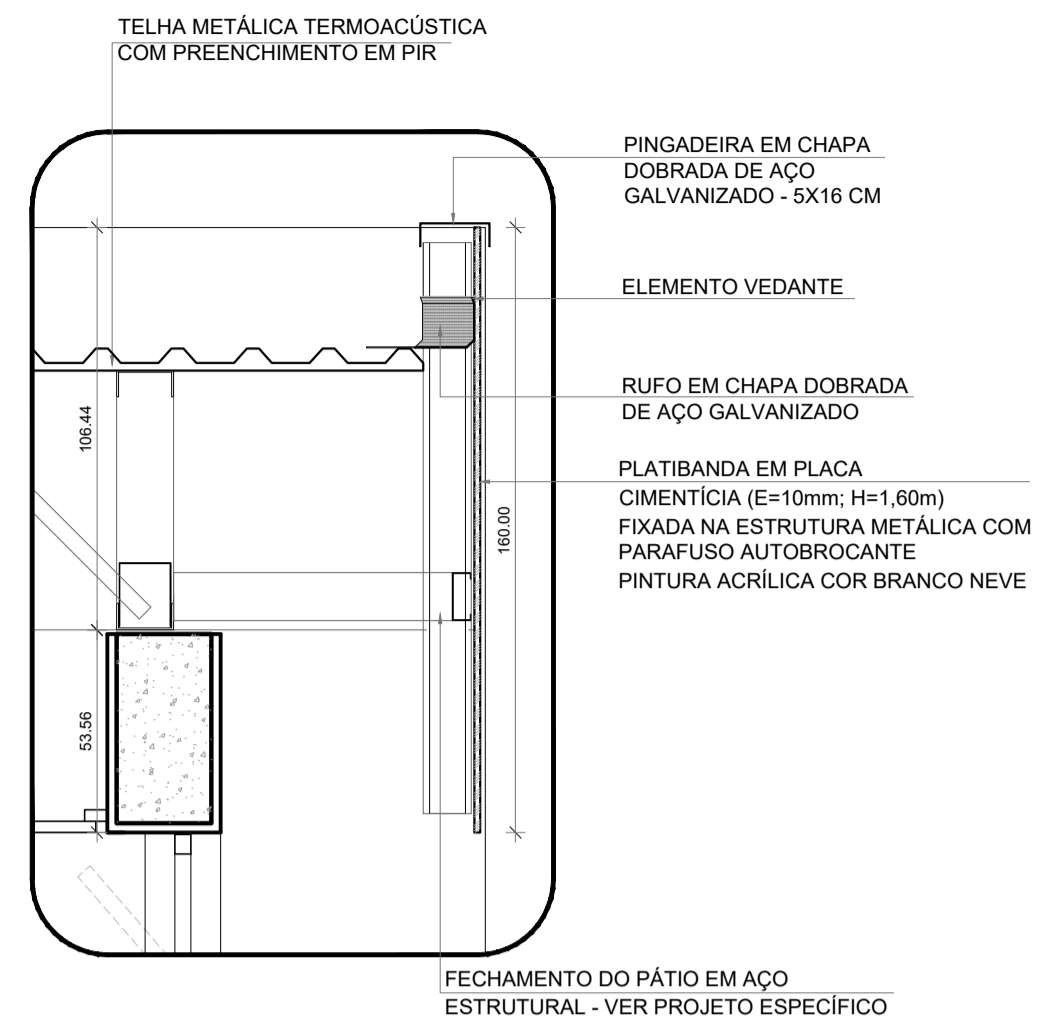

**5 DETALHE 01 - CALHA E RUFO (CHAPA CIMENTÍCIA)**  
ESCALA 1/20



**CROQUI DE REFERÊNCIA - IMPLANTAÇÃO**

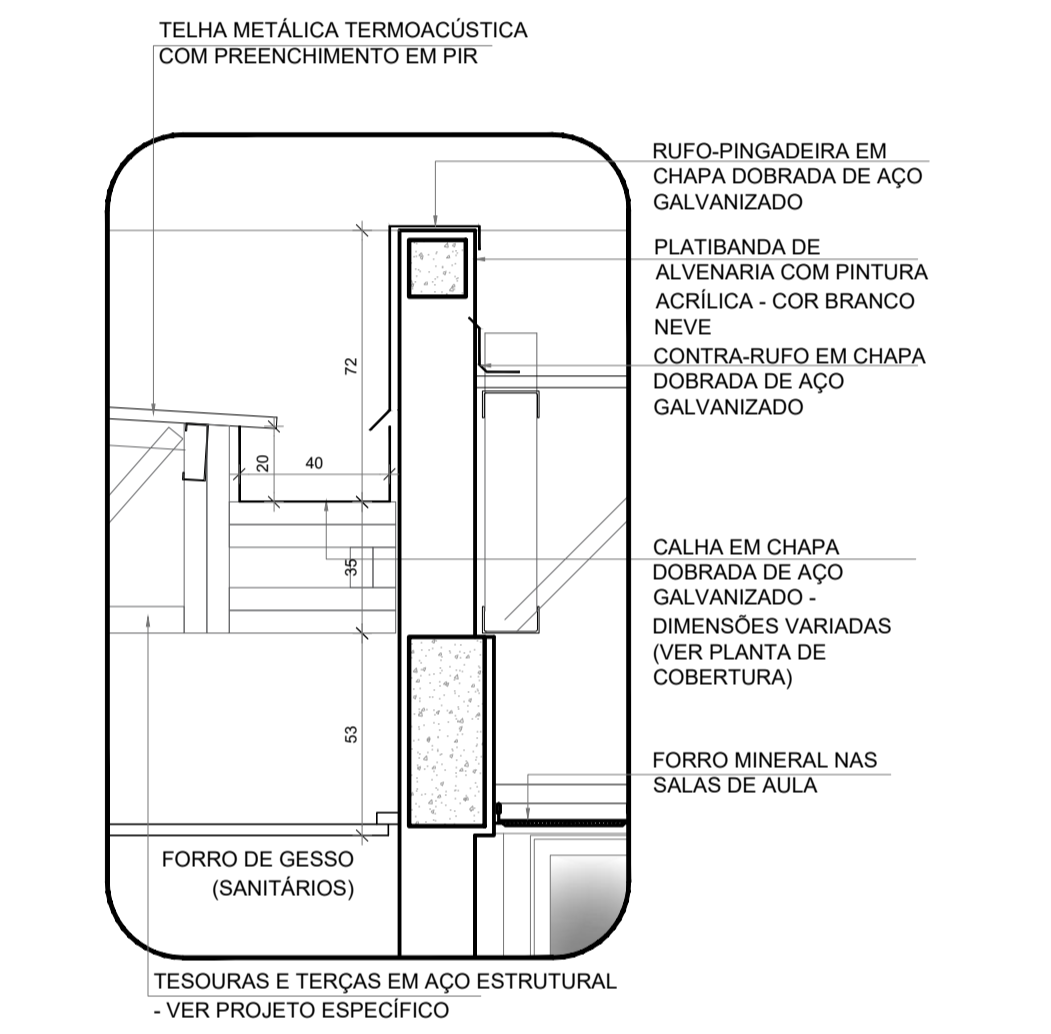

**6 DETALHE 02 - CALHA E RUFO**  
ESCALA 1/20

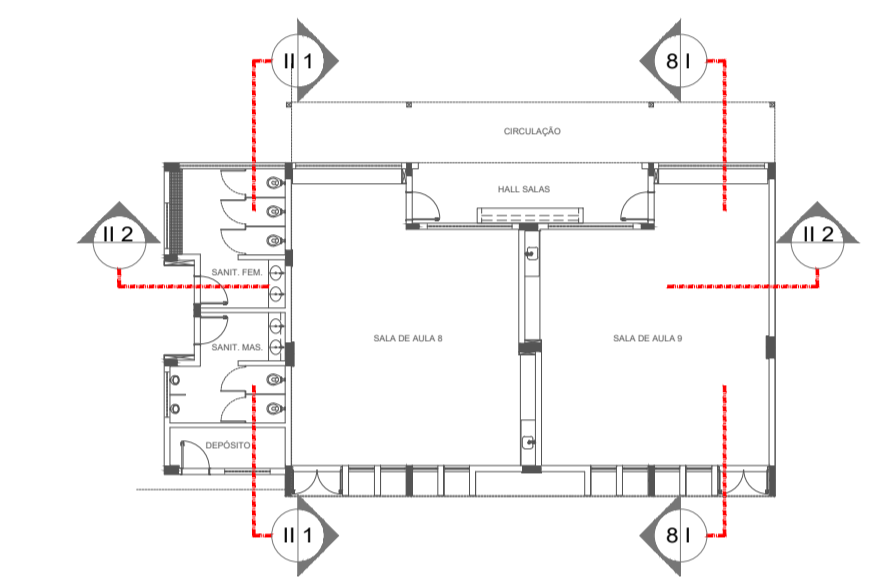

**CROQUI DE REFERÊNCIA - BLOCO**

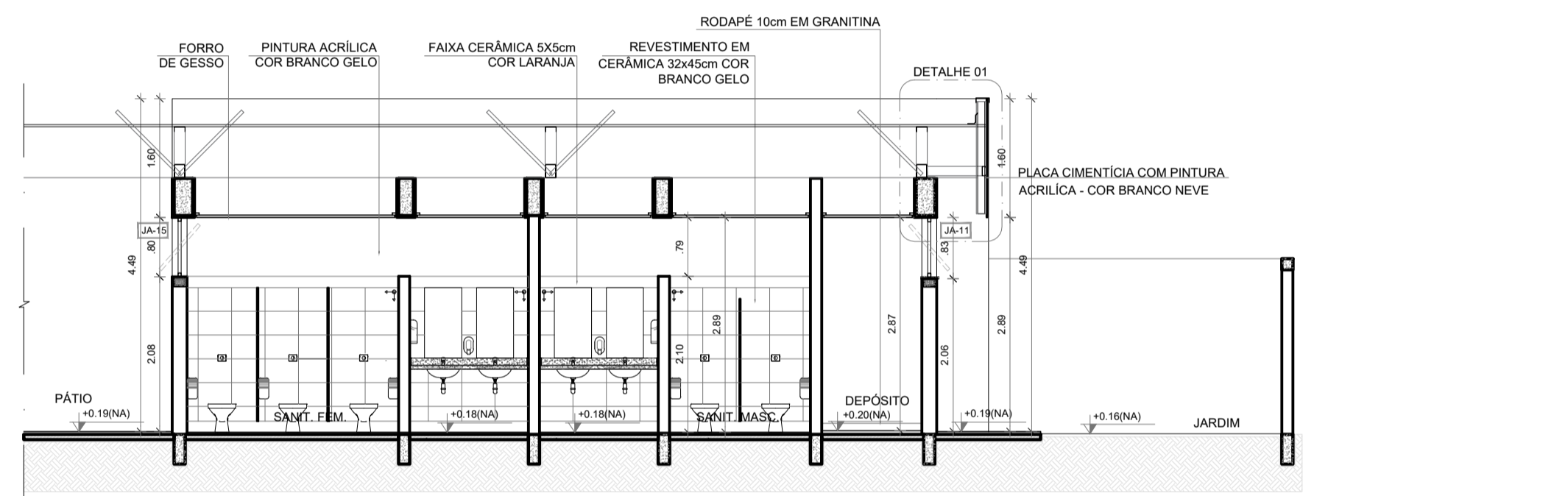

**2 CORTE II 1**  
ESCALA 1/75

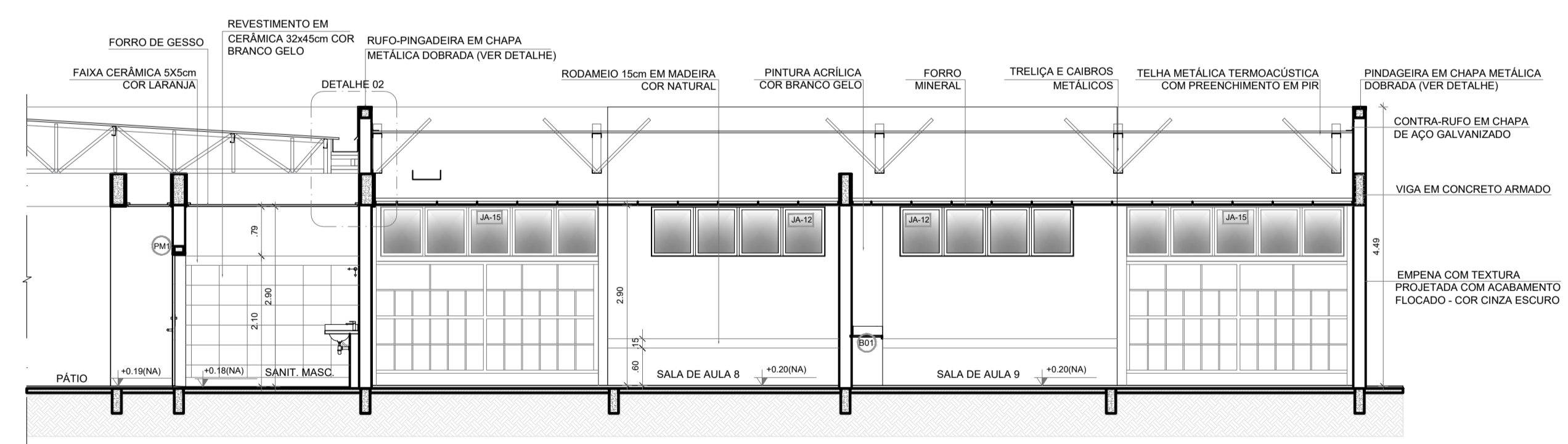

**3 CORTE II 2**  
ESCALA 1/75

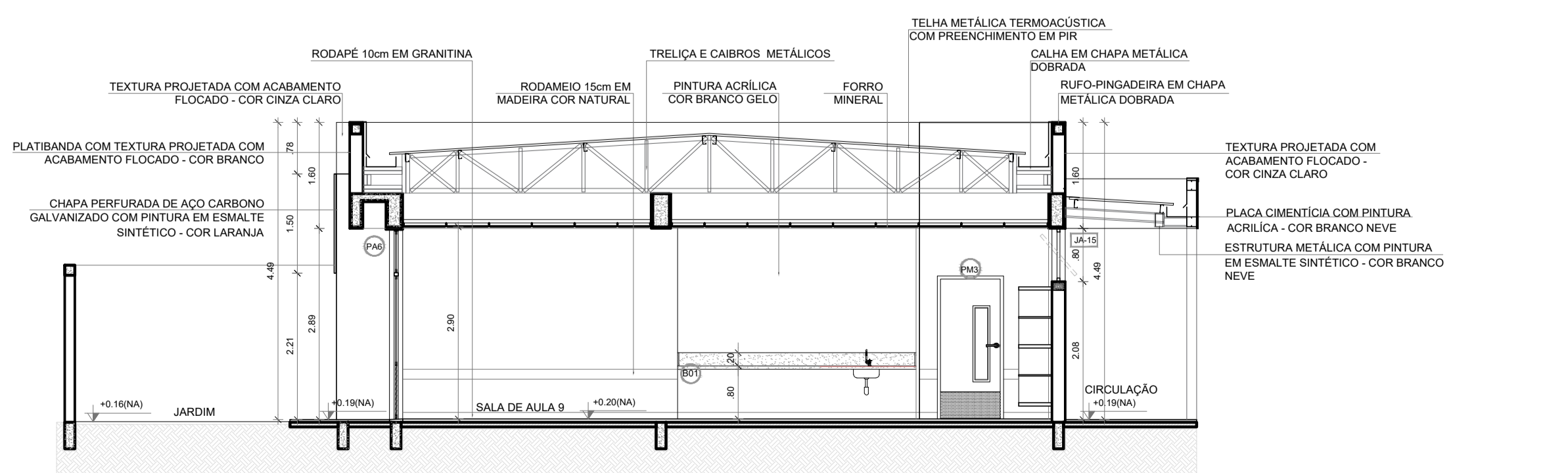

**4 CORTE 81**  
ESCALA 1/75

ESPECIFICAÇÕES	
<b>▲ PAREDE</b>	<b>□ PISO</b>
1 - PINTURA ACRÍLICA COR BRANCO GELO SOBRE MASSA CORRIDA	1 - GRANITINA COM JUNTAS PLÁSTICAS A CADA 1,00m
2 - PINTURA ACRÍLICA COR BRANCO GELO COM RODAMEIO DE MADEIRA (15cm) FIXADO À 0,60m DO PISO (ver alturas nas ampliações)	2 - CERÂMICA 45x45 cm. PEI 5, COR BRANCO GELO, ANTIDERRAPANTE
3 - CERÂMICA COR BRANCO GELO DO PISO AO TETO	3 - CONCRETO DESEMPENADO COM JUNTAS PLÁSTICAS A CADA 1,00m
4 - CERÂMICA COR BRANCO GELO COM FAIXA DE PASTILHA CERÂMICA COR LARANJA NA PARTE INFERIOR E SUPERIOR, ACIMA PINTURA ACRÍLICA COR BRANCO GELO (ver alturas nas ampliações)	4 - CONCRETO DESEMPENADO ACABAMENTO LISO E JUNTAS PLÁSTICAS A CADA 1,00m
5 - PASTILHA CERÂMICA COR CINZA DO PISO AO TETO	5 - BLOCO INTERTRAVADO DE CONCRETO
6 - PASTILHA CERÂMICA COR CINZA ATÉ H=0,90m, ACIMA PINTURA ACRÍLICA COR CINZA CLARO (ver ampliações)	6 - PISO GRAMA DE CONCRETO
7 - PINTURA ACRÍLICA COR CINZA CLARO SOBRE REBOCO LISO	7 - AREIA
8 - PINTURA ACRÍLICA COR LARANJA SOBRE REBOCO LISO	8 - GRAMADO
	9 - PISO INDUSTRIAL POLIDO EM CONCRETO ARMADO
	<b>○ TETO</b>
	1 - FORRO DE GESSO ACARTONADO COM MASSA CORRIDA E PINTURA PVA COR BRANCO NEVE
	2 - FORRO EM FIBRA MINERAL REMOVÍVEL COM ESTRUTURA DE ALUMÍNIO NATURAL
	3 - FORRO METÁLICO COLMEIA
	4 - LAJE DE CONCRETO
<b>LEGENDA</b>	
<b>BANCADAS - B*</b> (LxCh: medidas em metro)	
(B1) GRANITO CINZA ANDORINHA - esp. 2 cm - 5x (0,50x3,60x0,80) - SALAS DE AULA	(D1) GRANITO CINZA ANDORINHA - esp. 20 mm - SANITÁRIOS E VESTIÁRIOS ALINHOS
(B2) GRANITO CINZA ANDORINHA - esp. 2 cm - 2x (0,55x1,60x0,80) - LAVA-MÃOS PÁTIO E VEST. ALINHOS	(D2) DIVISÓRIA ARTICULADA EM MDF COM LAMINADO MELAMÍNICO CINZA
(B3) GRANITO CINZA ANDORINHA - esp. 2 cm - 3x (0,55x2,40x0,80) - SANITÁRIOS ALINHOS E REFEITÓRIO	<b>ESCANINHOS - EC*</b> (LxCh: medidas em metro)
(B4) GRANITO CINZA ANDORINHA - esp. 2 cm - 1x (0,50x2,40x0,80) - SALA REUNIÃO/PROFESSORES	(E1) MDF REV. COM LAMINADO MELAMÍNICO BRANCO - 5x (0,50x3,65x1,80) SALAS DE AULA
(B5) GRANITO CINZA ANDORINHA - esp. 2 cm - 2x (0,35x0,95x0,76) - SANITÁRIO PCD ADULTOS	<b>PRATELEIRA - PT*</b> (LxCh: medidas em metro, a altura refere-se a distância do piso)
(B6) GRANITO CINZA ANDORINHA - esp. 2 cm - 1x (0,55x1,75x0,90) - VESTIÁRIOS FUNCIONÁRIOS	(P1) GRANITO CINZA ANDORINHA - espessura 2 cm - 1x (0,40x1,67x1,50) - LAVANDERIA
(B7) GRANITO CINZA ANDORINHA - esp. 2 cm - 1x (0,50x2,00x0,90) - COPA	(P2) GRANITO CINZA ANDORINHA - espessura 2 cm - 8x (0,40x2,05x0,45) - DMU UTENSÍLIOS
(B8) GRANITO CINZA ANDORINHA - esp. 2 cm - 1x (0,70x3,65x0,90) - VARANDA DE SERVIÇO	(P3) GRANITO CINZA ANDORINHA - espessura 2 cm - 8x (0,50x1,42x0,45) - UTENSÍLIOS
(B9) GRANITO CINZA ANDORINHA - esp. 2 cm - 1x (0,60x3,20x0,90) + 0,60x3,80x0,90 + 0,60x3,20x0,90 - COZINHA (verduras e carnes)	(P4) GRANITO CINZA ANDORINHA - espessura 2 cm - 8x (0,40x1,50x0,45) - DESPENSA
(B10) GRANITO CINZA ANDORINHA - esp. 2 cm - 1x (0,80x1,35) - COZINHA (sucos)	(P5) GRANITO CINZA ANDORINHA - espessura 2 cm - 4x (0,40x2,85x0,45) - DESPENSA
(B11) GRANITO CINZA ANDORINHA - esp. 2 cm - 1x (0,80x3,20x0,90) + 0,60x3,20x0,90 + 0,60x2,00x0,90 - COZINHA (suços)	(P6) GRANITO CINZA ANDORINHA - espessura 2 cm - 4x (0,40x3,02x0,45) - DESPENSA
(B12) GRANITO CINZA ANDORINHA - esp. 2 cm - 1x (0,60x3,80x0,90) + 0,60x2,00x0,90 + 0,60x3,50x0,90 - COZINHA (distribuição)	<b>BANCO - BC*</b> (LxCh: medidas em metro)
(B13) GRANITO CINZA ANDORINHA - esp. 2 cm - 1x (0,60x2,90x0,90) + 0,60x1,70x0,90 + 0,60x2,05x0,90 - COZINHA (recepção louça/lavagem)	(C1) BANCO: ALVENARIA/ASSENTO: CONCRETO PRÉ-MOLDADO - 3x (0,50x3,50x0,45) - HALL S. AULA, PÁTIO
(B14) GRANITO CINZA ANDORINHA - esp. 2 cm - 1x (0,50x1,67x0,90) - LAVANDERIA	(C2) BANCO: ALVENARIA/ASSENTO: CONCRETO PRÉ-MOLDADO - 8x (0,50x6,00x0,45) - PLAY PÁTIO, CIRCUL.
<b>ESQUADRIAS***</b>	(C3) BANCO: ALVENARIA REVESTIDO COM PASTILHA CERÂMICA - 2x (0,40x1,00x0,45) - VESTIÁRIOS FUNC.
(E1) PORTAS DE ALUMÍNIO NATURAL	(C4) BANCO: ALVENARIA REVESTIDO COM PASTILHA CERÂMICA - 2x (0,40x2,00x0,45) - VESTIÁRIOS ALUNO
(E2) PORTAS EM MADEIRA COM PINTURA	(C5) BANCO: ALVENARIA REVESTIDO COM PASTILHA CERÂMICA - 1x (0,40x2,85x0,45) - SANIT. MAS. ALUNO
(E3) JANELAS DE ALUMÍNIO NATURAL	(C6) BANCO: ALVENARIA REVESTIDO COM PASTILHA CERÂMICA - 1x (0,40x2,65x0,45) - SANIT. FEM. ALUNO
	<b>OBSERVAÇÕES:</b>
	** VER AMPLIAÇÕES E DETALHES ESPECÍFICOS
	*** DISTÂNCIA ENTRE PRATELEIRAS MÚLTIPLAS= 0,40m
	**** VER MAPA DE ESQUADRIAS

Nº	DATA	DESCRIÇÃO
CONTROLE DE REVISÕES		
<b>FNDE</b> <small>Fundo Nacional de Desenvolvimento da Educação</small>		<b>MINISTÉRIO DA EDUCAÇÃO</b>
<b>PROJETO PADRÃO - FNDE</b>		
PROPRIETÁRIO: _____		
ENDEREÇO: _____		
MUNICÍPIO - UF: _____		
PROPRIETÁRIO: PATRICK MELO CAVALCANTE:00998908363		
RESP. TÉCNICO		CREA
AUTOR DO PROJETO CAU		
DLFO	CREA	
	RA	
OBSERVAÇÕES:		
<b>ESCOLA 9 SALAS DE AULA - MODELO TÉRREO</b>		
<b>PROJETO DE ARQUITETURA</b>		
COORDENAÇÃO CGEST - Coordenação Geral de Infraestrutura Educacional		<b>ARQ</b>
REVISÃO R:00	ESCALA INDICADA	PRANCHA 29/49
FORMATO A1 (841x594)	DATA EMISSÃO JANEIRO/2021	

**NOTAS**

- MEDIDAS E NÍVEIS EM METROS;
- VERIFICAR POSIÇÃO EXATA DOS PILARES NO PROJETO ESTRUTURAL;
- VERIFICAR DETALHES CONSTRUTIVOS PERTINENTES NAS PRANCHAS DE DETALHAMENTO;
- EM CASO DE CONFLITO DE INFORMAÇÕES ENTRE O PROJETO GRÁFICO E O MEMORIAL DESCRITIVO, PREVALECE A INFORMAÇÃO CONTEIDA NOS DESENHOS;
- ALTERAÇÕES NESTE PROJETO SOMENTE COM AUTORIZAÇÃO EXPRESSA DO FNDE

**REFERÊNCIAS:**

- PLANILHA DE QUANTITATIVOS
- MEMORIAL DESCRITIVO E ESPECIFICAÇÕES TÉCNICAS (MARCAS/ FABRICANTES DE MATERIAIS RELACIONADOS AOS PROJETOS CONSTITUEM-SE APENAS COMO REFERÊNCIA. O FNDE NÃO DIRECIONA A ESCOLHA DE MARCAS E NÃO MANTÉM CADASTRO DE FABRICANTES)

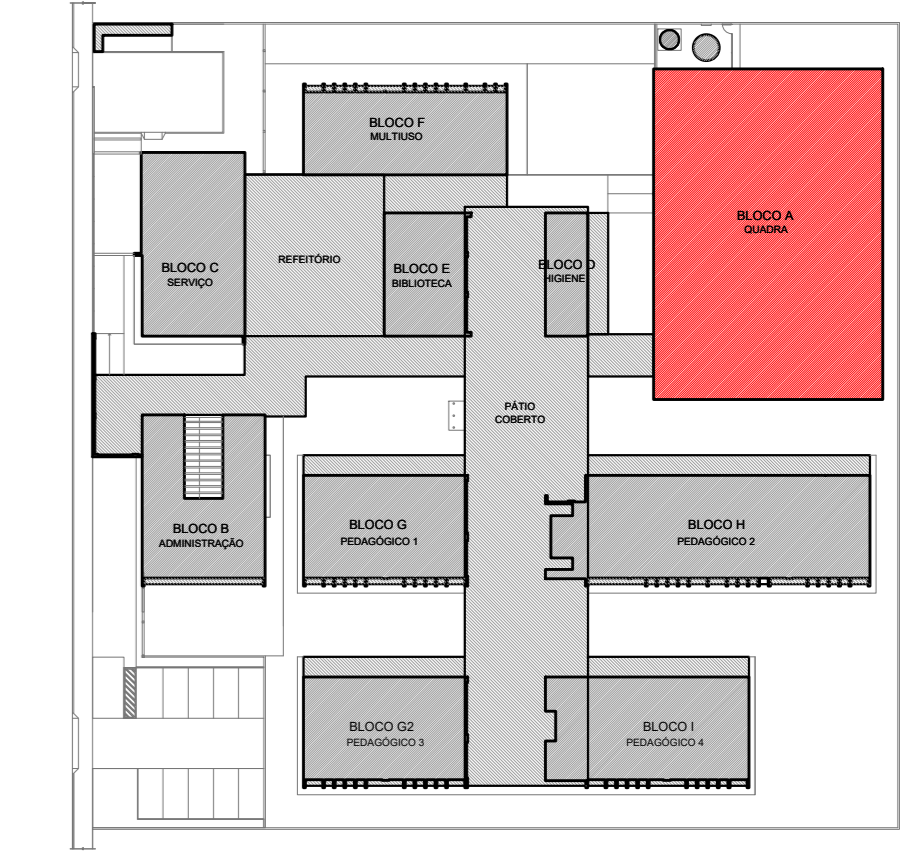

CROQUI DE REFERÊNCIA

**LEGENDA SIMBOLÓGICA**

- GRADIL METÁLICO PARA JARDIM VERTICAL
- PASTILHA CERÂMICA (10x10) - COR CINZA CLARO, ACABAMENTO ACETINADO (ATE O TETO)
- PASTILHA CERÂMICA (10x10) - COR CINZA CLARO, ACABAMENTO ACETINADO (H= 0,90m) - PINTURA ACRÍLICA SOBRE REBOCO LISO - COR CINZA CLARO (ACIMA DE 0,90m)
- TEXTURA PROJETADA COM ACABAMENTO FLOCADO - COR BRANCO NEVE
- TEXTURA PROJETADA COM ACABAMENTO FLOCADO - COR CINZA CLARO
- TEXTURA PROJETADA COM ACABAMENTO FLOCADO - COR CINZA ESCURO
- PINTURA ACRÍLICA SOBRE REBOCO LISO - COR LARANJA
- PINTURA ACRÍLICA SOBRE REBOCO LISO - COR CINZA CLARO

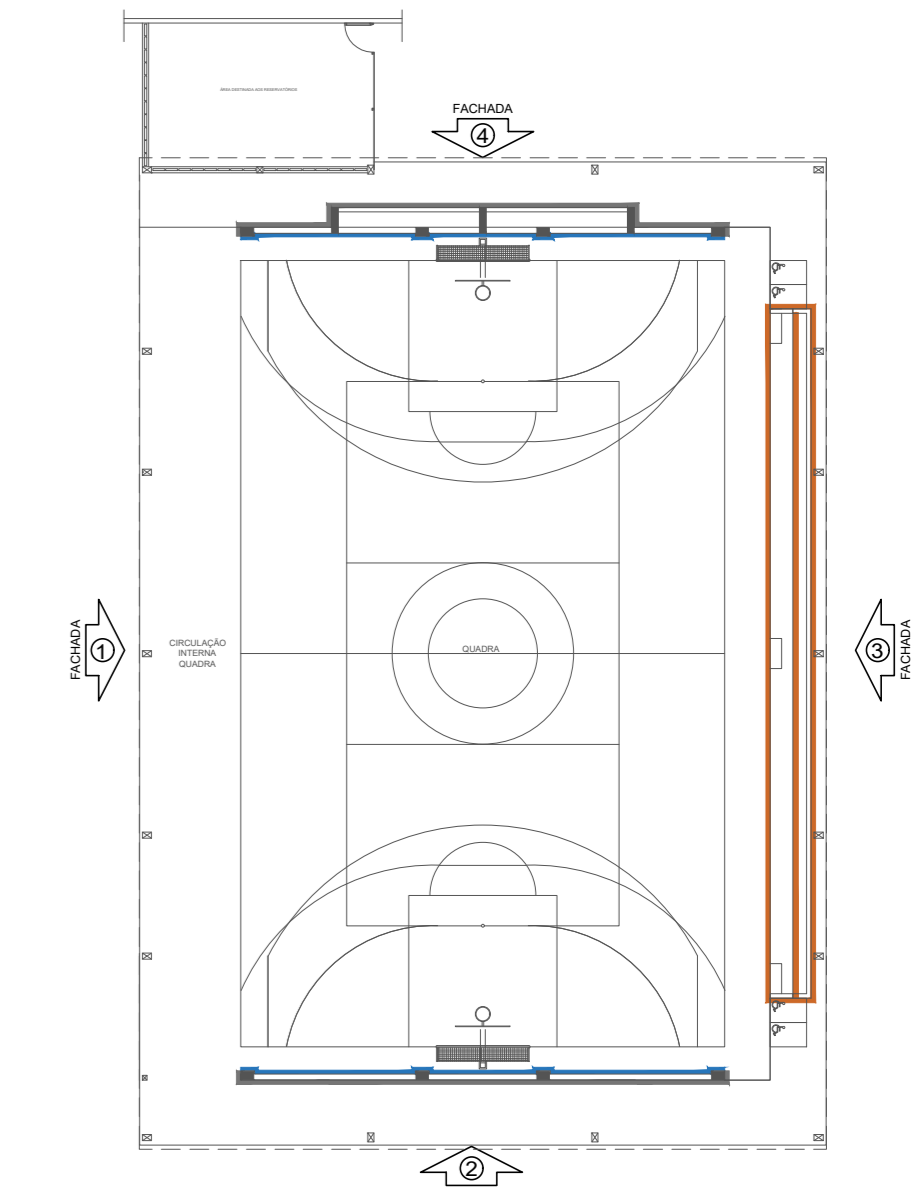

CROQUI DE REFERÊNCIA - BLOCO

Nº	DATA	DESCRIÇÃO

CONTROLE DE REVISÕES

**FNDE** Fundo Nacional de Desenvolvimento da Educação

**MINISTÉRIO DA EDUCAÇÃO**

PROJETO PADRÃO - FNDE

PROPRIETÁRIO: \_\_\_\_\_

ENDEREÇO: \_\_\_\_\_

MUNICÍPIO - UF: \_\_\_\_\_

PROPRIETÁRIO: **PATRICK MELO CAVALCANTE:00989808363**

RESP. TÉCNICO: \_\_\_\_\_

CREA: \_\_\_\_\_

AUTOR DO PROJETO: **CAU**

DLFO: \_\_\_\_\_

CREA: \_\_\_\_\_

RA: \_\_\_\_\_

OBSERVAÇÕES:

**ESCOLA 9 SALAS DE AULA - MODELO TÉRREO**  
**PROJETO DE ARQUITETURA**

COORDENAÇÃO: <b>CGEST - Coordenação Geral de Infraestrutura Educacional</b>	PLANTA BAIXA CORTES E DETALHES BLOCO A - QUADRA POLIESPORTIVA	ARQ
REVISÃO: R:00	ESCALA: INDICADA	PRANCHAS: 15/49
FORMATO: (110x750)	DATA EMISSÃO: JANEIRO/2021	

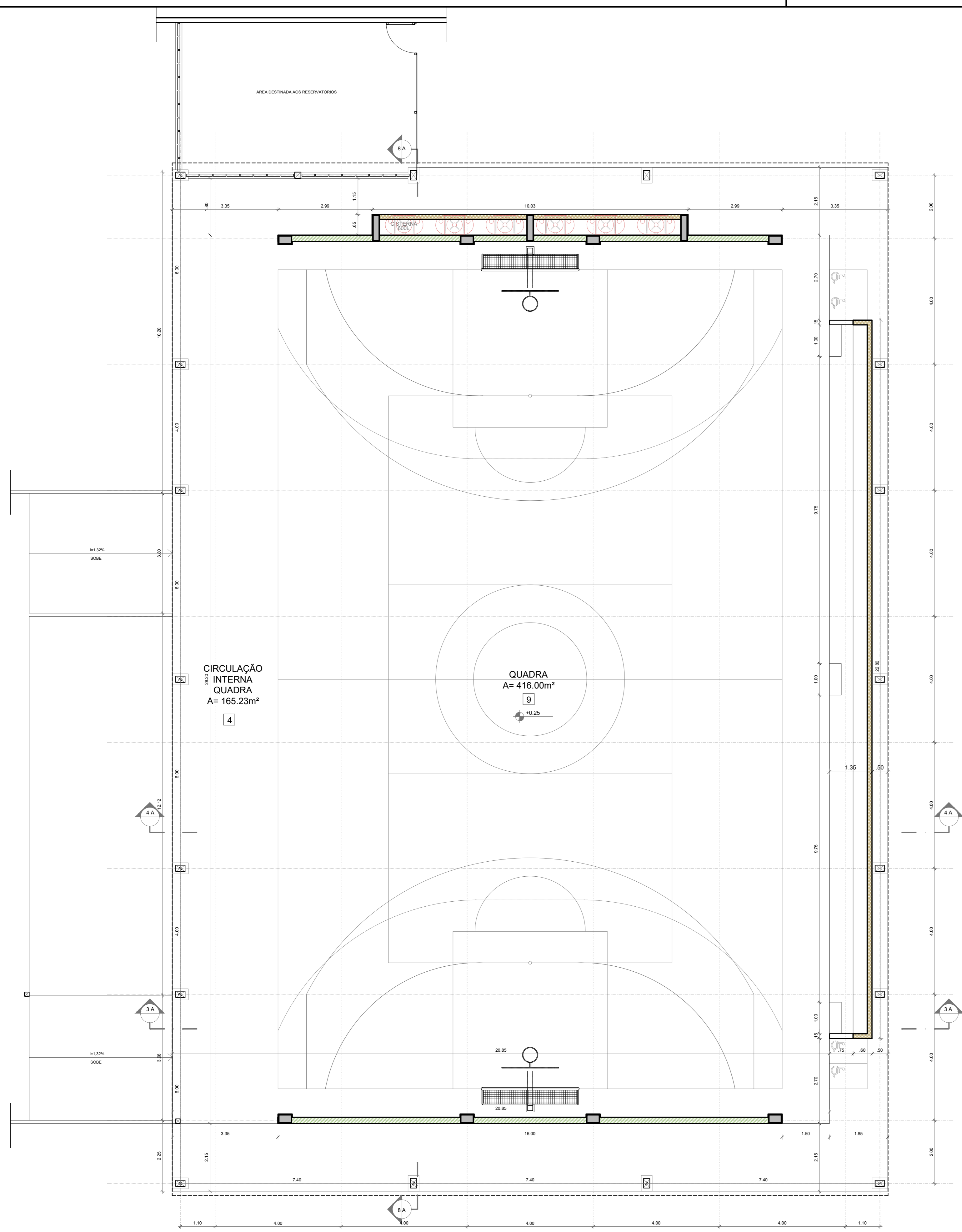

1 PLANTA BAIXA ESCALA 1/75

**ESPECIFICAÇÕES**

**PISO**

- GRANITINA COM JUNTAS PLÁSTICAS A CADA 1,00m
- CERÂMICA 45x45 cm PEI 3, COR BRANCO GELO, ANTIREFLEXIVANTE
- CONCRETO DESEMPELADO COM JUNTAS PLÁSTICAS A CADA 1,00m
- CONCRETO DESEMPELADO ACABAMENTO LISO E JUNTAS PLÁSTICAS A CADA 1,00m
- BLOCO INTERTRAVADO DE CONCRETO
- PISO GRAMA DE CONCRETO
- ÁRVA
- GRANITADO
- PISO INDUSTRIAL POLIDO EM CONCRETO ARMADO

**PAREDE**

- PINTURA ACRÍLICA COR BRANCO GELO SOBRE MASSA CORRIDA
- PINTURA ACRÍLICA COR BRANCO GELO COM RODMEO DE MADEIRA (15cm) FIXADO À QUADE DO PISO (ver detalhes nas especificações)
- CERÂMICA COR BRANCO GELO DO PISO AO TETO
- CERÂMICA COR BRANCO GELO COM FAIXA DE PASTILHA CERÂMICA COR LARANJA NA PARTE INFERIOR E SUPERIOR, ACIMA PINTURA ACRÍLICA COR BRANCO GELO (ver detalhes nas especificações)
- PASTILHA CERÂMICA COR CINZA ATE H=0,90m, ACIMA PINTURA ACRÍLICA COR CINZA CLARO (ver especificações)
- PINTURA ACRÍLICA COR CINZA CLARO SOBRE REBOCO LISO
- PINTURA ACRÍLICA COR LARANJA SOBRE REBOCO LISO

**TETO**

- FORRO DE GESSO ACARTONADO COM MASSA CORRIDA E PINTURA PVA COR BRANCO NEVE
- FORRO EM FIBRA MINERAL, RESCIVEL COM ESTRUTURA DE ALUMÍNIO NATURAL
- FORRO METÁLICO COLMÉIA
- LAJE DE CONCRETO

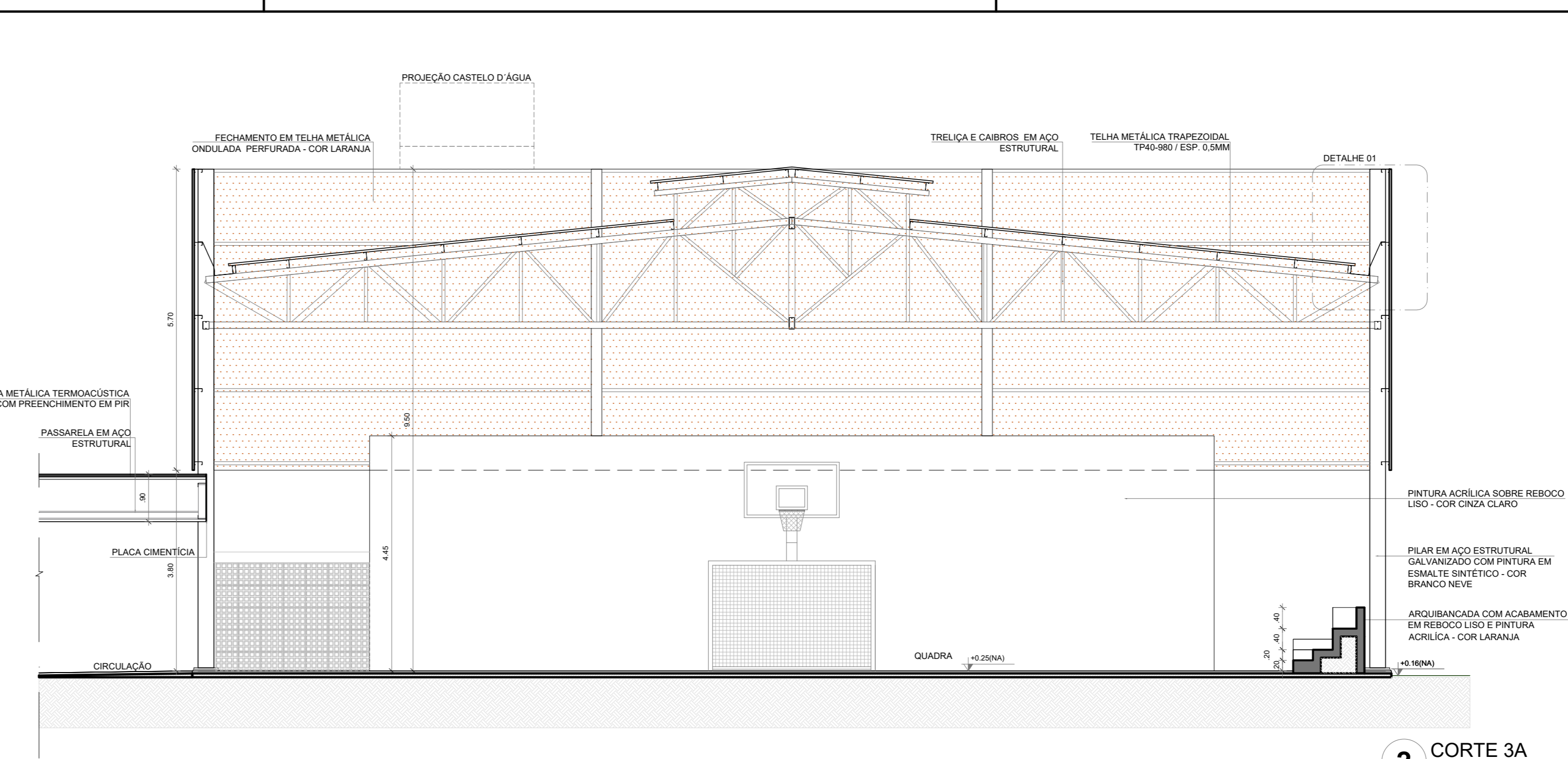

2 CORTE 3A ESCALA 1/75

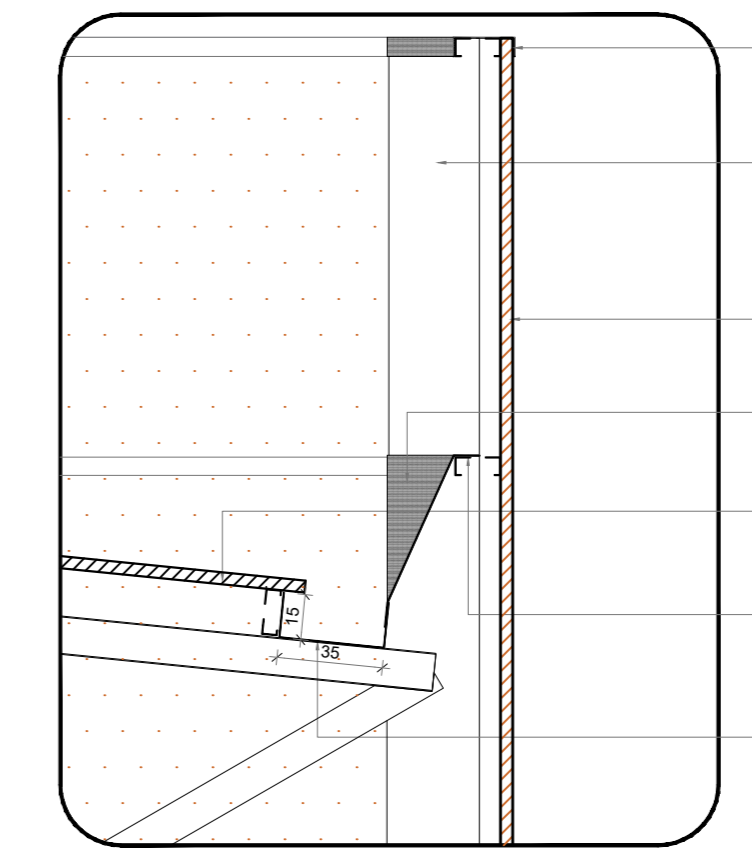

3 DETALHE 01 - CALHA E RUFO ESCALA 1/25

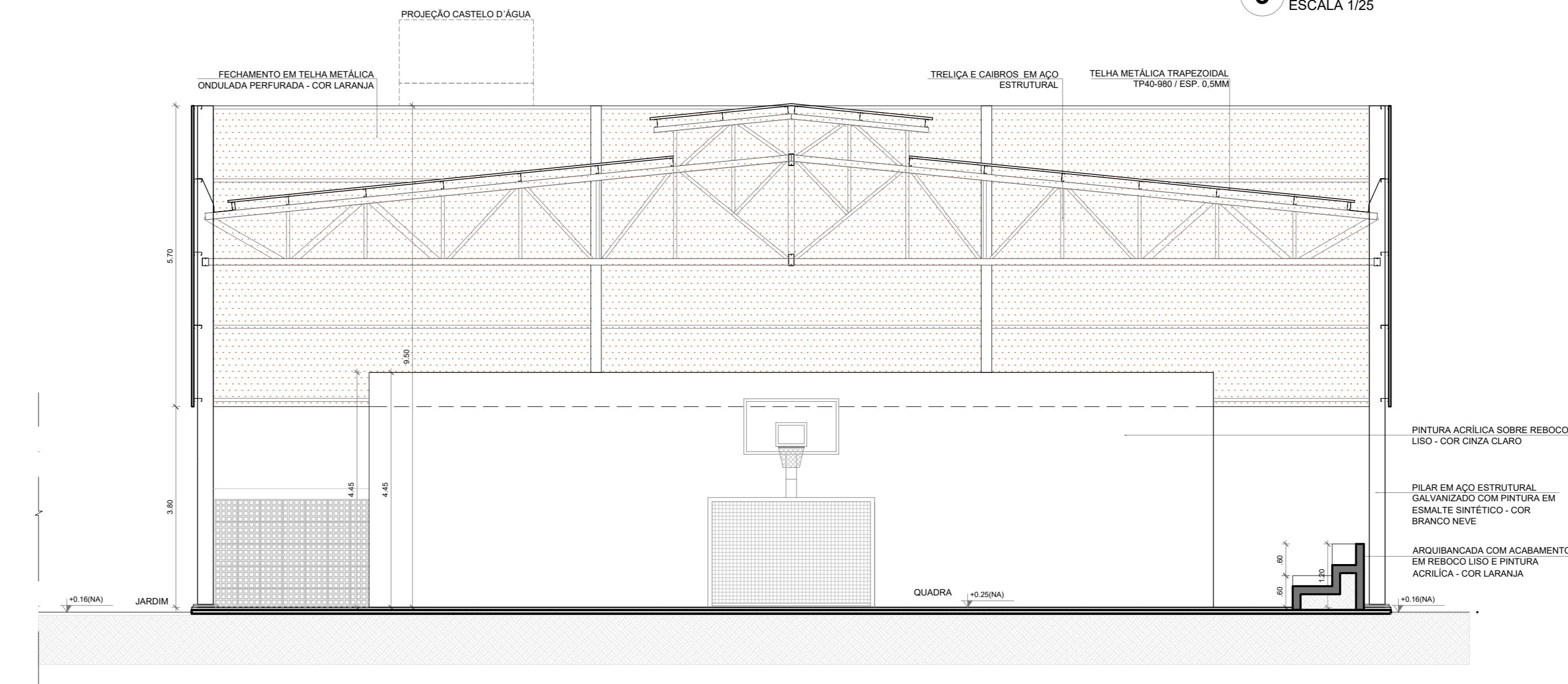

4 CORTE 4A ESCALA 1/75

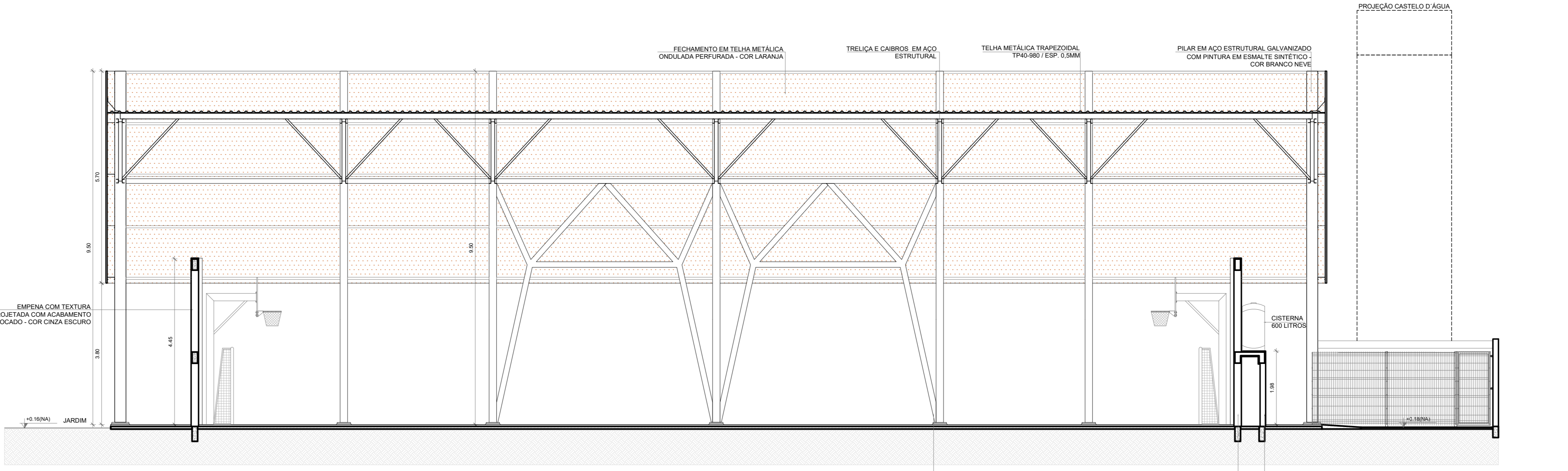

5 CORTE 8A ESCALA 1/75

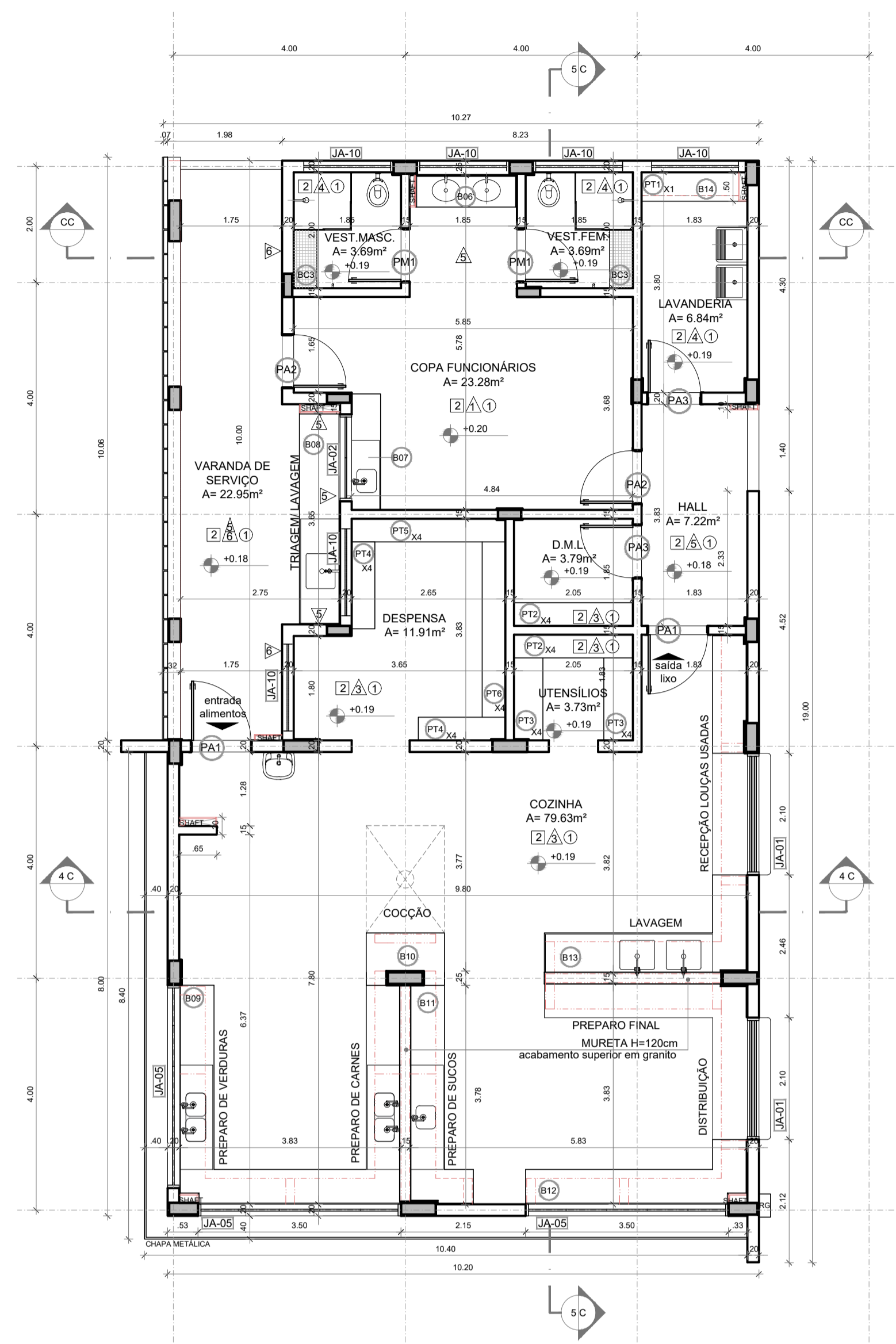

1 PLANTA BAIXA  
ESCALA 1/75

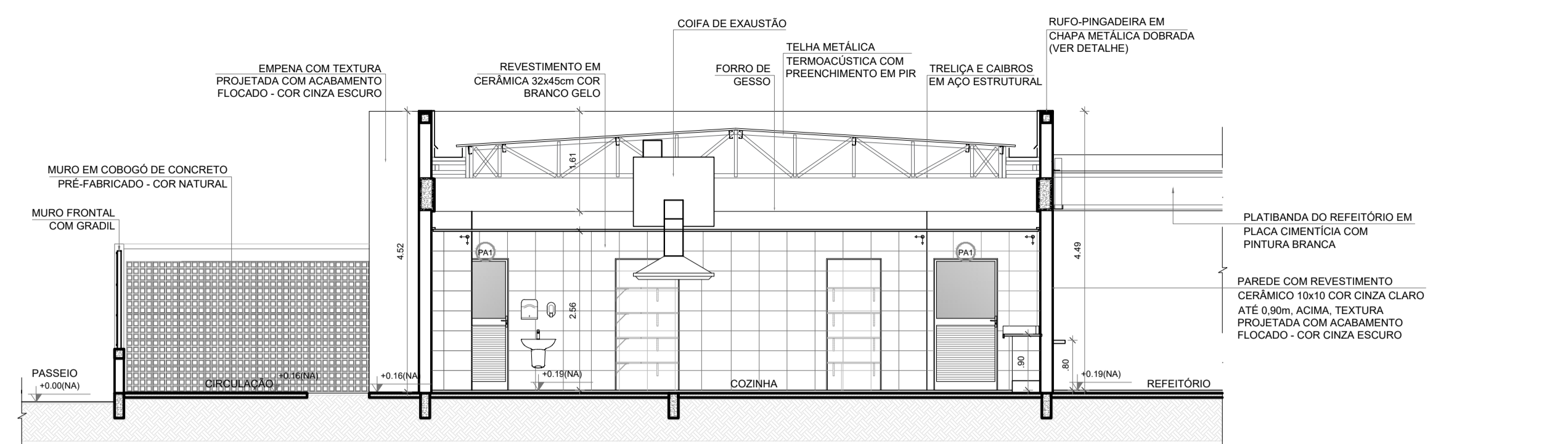

2 CORTE 4C  
ESCALA 1/75

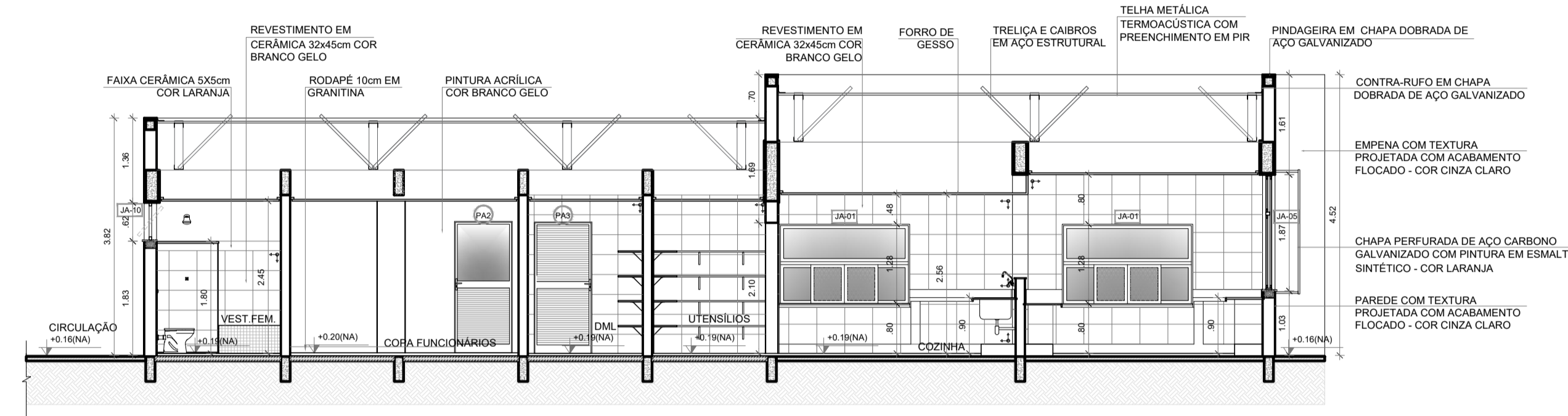

3 CORTE 5C  
ESCALA 1/75

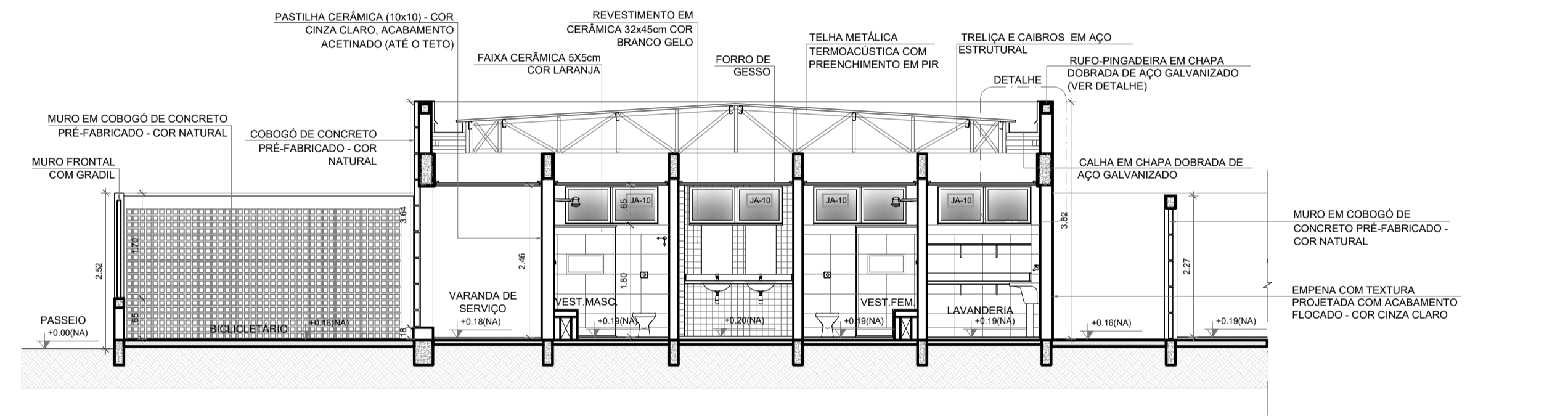

4 CORTE CC  
ESCALA 1/75



CROQUI DE REFERÊNCIA - IMPLANTAÇÃO

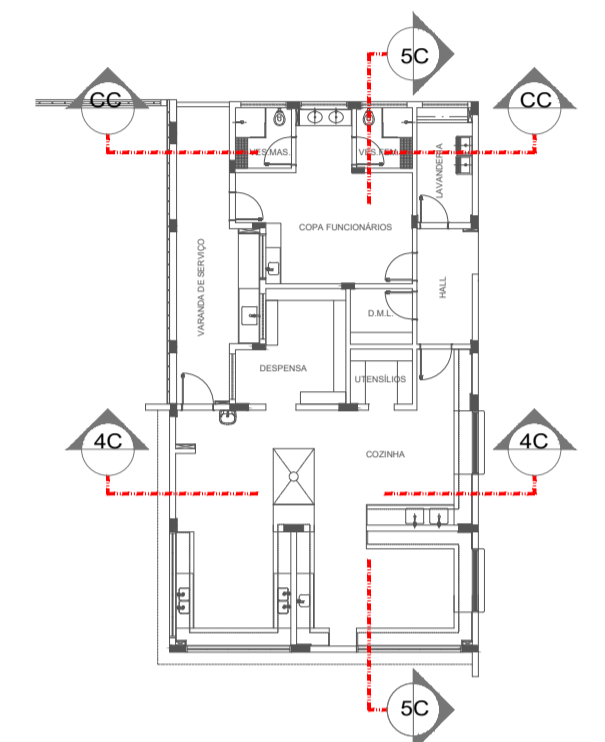

CROQUI DE REFERÊNCIA  
BLOCO

NOTAS  
- MEDIDAS E NÍVEIS EM METROS;  
- VERIFICAR POSIÇÃO EXATA DOS PILARES NO PROJETO ESTRUTURAL;  
- VERIFICAR DETALHES CONSTRUTIVOS PERTINENTES NAS PRANÇAS DE DETALHAMENTO;  
- EM CASO DE CONFLITO DE INFORMAÇÕES ENTRE O PROJETO GRÁFICO E O MEMORIAL DESCRITIVO, PREVALECE A INFORMAÇÃO CONTIDA NOS DESENHOS;  
- ALTERAÇÕES NESTE PROJETO SOMENTE COM AUTORIZAÇÃO EXPRESSA DO FNDE

REFERÊNCIAS:  
- PLANILHA DE QUANTITATIVOS  
- MEMORIAL DESCRITIVO E ESPECIFICAÇÕES TÉCNICAS (MARCAS/FABRICANTES DE MATERIAIS RELACIONADOS AOS PROJETOS CONSTITUÍM-SE APENAS COMO REFERÊNCIA, O FNDE NÃO DIRECIONA A ESCOLHA DE MARCAS E NÃO MANTÉM CADASTRO DE FABRICANTES).

CONTROLE DE REVISÕES

Nº	DATA	DESCRIÇÃO
		<b>MINISTÉRIO DA EDUCAÇÃO</b>
<b>PROJETO PADRÃO - FNDE</b>		
PROPRIETÁRIO :		
ENDEREÇO:		
MUNICÍPIO - UF:		
PROPRIETÁRIO		
PATRICK MELO CAVALCANTE:00998908363		
RESP. TÉCNICO		
CREA		
AUTOR DO PROJETO		
CAU		
DLFO		CREA
		RA

OBSERVAÇÕES:

<b>ESCOLA 9 SALAS DE AULA - MODELO TÉRREO</b>			
<b>PROJETO DE ARQUITETURA</b>			
COORDENAÇÃO	PLANTA BAIXA		<b>ARQ</b>
CGEST - Coordenação Geral de Infraestrutura Educacional	CORTES E DETALHE BLOCO C - SERVIÇO		
REVISÃO	ESCALA	FRANCHA	<b>19/49</b>
R.00	INDICADA		
FORMATO	DATA EMISSÃO		
A1 (841x594)	JAN/EIRO/2021		

ESPECIFICAÇÕES	
<b>PAREDE</b>	<b>PISO</b>
1 - PINTURA ACRÍLICA COR BRANCO GELO SOBRE MASSA CORRIDA	1 - GRANITINA COM JUNTAS PLÁSTICAS A CADA 1,00m
2 - PINTURA ACRÍLICA COR BRANCO GELO COM RODAMEIO DE MADEIRA (15cm) FIXADO À 0,60m DO PISO (ver alturas nas ampliações)	2 - CERÂMICA 45x45 cm, PEI 5, COR BRANCO GELO, ANTIDERRAPANTE
3 - CERÂMICA COR BRANCO GELO DO PISO AO TETO	3 - CONCRETO DESEMPENADO COM JUNTAS PLÁSTICAS A CADA 1,00m
4 - CERÂMICA COR BRANCO GELO COM FAIXA DE PASTILHA CERÂMICA COR LARANJA NA PARTE INFERIOR E SUPERIOR. ACIMA PINTURA ACRÍLICA COR BRANCO GELO (ver alturas nas ampliações)	4 - CONCRETO DESEMPENADO ACABAMENTO LISO E JUNTAS PLÁSTICAS A CADA 1,00m
5 - PASTILHA CERÂMICA COR CINZA DO PISO AO TETO	5 - BLOCO INTERTRAVADO DE CONCRETO
6 - PASTILHA CERÂMICA COR CINZA ATE H=0,90m. ACIMA PINTURA ACRÍLICA COR CINZA CLARO (ver ampliações)	6 - PISO GRAMA DE CONCRETO
7 - PINTURA ACRÍLICA COR CINZA CLARO SOBRE REBOCO LISO	7 - ÁREA
8 - PINTURA ACRÍLICA COR LARANJA SOBRE REBOCO LISO	8 - GRAMADO
	9 - PISO INDUSTRIAL POLIDO EM CONCRETO ARMADO

LEGENDA	
<b>BANCADAS - B*</b> (LxCh: medidas em metro)	<b>DIVISÓRIAS*</b>
(B01) GRANITO CINZA ANDORINHA - esp. 2 cm - 5x (0,50x3,60x0,80) - SALAS DE AULA	(D01) GRANITO CINZA ANDORINHA - esp. 20 mm - SANITÁRIOS E VESTIÁRIOS ALUNOS
(B02) GRANITO CINZA ANDORINHA - esp. 2 cm - 2x (0,55x1,60x0,80) - LAVA-MÁOS PÁTIO E VEST. ALUNOS	(D02) DIVISÓRIA ARTICULADA EM MDF COM LAMINADO MELAMÍNICO CINZA
(B03) GRANITO CINZA ANDORINHA - esp. 2 cm - 3x (0,55x2,40x0,80) - SANITÁRIOS ALUNOS E REFEITÓRIO	<b>ESCANINHOS - EC*</b> (LxCh: medidas em metro)
(B04) GRANITO CINZA ANDORINHA - esp. 2 cm - 1x (0,55x2,40x0,80) - SALA REUNIÃO/PROFESSORES	(E01) MDF REV. COM LAMINADO MELAMÍNICO BRANCO - 5x (0,50x3,65x1,60) SALAS DE AULA
(B05) GRANITO CINZA ANDORINHA - esp. 2 cm - 2x (0,35x0,95x0,70) - SANITÁRIO PCD ADULTOS	<b>PRATELEIRA - PT**</b> (LxCh: medidas em metro, a altura refere-se a distância do piso)
(B06) GRANITO CINZA ANDORINHA - esp. 2 cm - 1x (0,55x1,75x0,90) - SANITÁRIOS FUNCIONÁRIOS	(P01) GRANITO CINZA ANDORINHA - espessura 2 cm - 1x (0,40x1,67x1,50) - LAVANDERIA
(B07) GRANITO CINZA ANDORINHA - esp. 2 cm - 1x (0,55x2,00x0,90) - COPA	(P02) GRANITO CINZA ANDORINHA - espessura 2 cm - 8x (0,40x2,05x0,45) - DMU/ UTENSÍLIOS
(B08) GRANITO CINZA ANDORINHA - esp. 2 cm - 1x (0,70x3,65x0,90) - VARANDA DE SERVIÇO	(P03) GRANITO CINZA ANDORINHA - espessura 2 cm - 8x (0,50x1,42x0,45) - UTENSÍLIOS
(B09) GRANITO CINZA ANDORINHA - esp. 2 cm - 1x (0,60x3,20x0,90 + 0,60x3,30x0,90) - COZINHA (verduras e carnes)	(P04) GRANITO CINZA ANDORINHA - espessura 2 cm - 8x (0,40x1,50x0,45) - DESPENSA
(B10) GRANITO CINZA ANDORINHA - esp. 2 cm - 1x (0,90x1,35) - COZINHA (cocção)	(P05) GRANITO CINZA ANDORINHA - espessura 2 cm - 4x (0,40x2,85x0,45) - DESPENSA
(B11) GRANITO CINZA ANDORINHA - esp. 2 cm - 1x (0,60x3,20x0,90 + 0,60x1,10x0,90) - COZINHA (sucos)	(P06) GRANITO CINZA ANDORINHA - espessura 2 cm - 4x (0,40x3,02x0,45) - DESPENSA
(B12) GRANITO CINZA ANDORINHA - esp. 2 cm - 1x (0,60x3,90x0,90 + 0,60x0,52x0,90 + 0,60x2,10x0,90) - COZINHA (distribuição)	<b>BANCO - BC*</b> (LxCh: medidas em metro)
(B13) GRANITO CINZA ANDORINHA - esp. 2 cm - 1x (0,60x2,90x0,90 + 0,60x1,70x0,90 + 0,60x2,10x0,90) - COZINHA (receção louças/lavagem)	(BC01) BANCO: ALVENARIA/ASSENTO: CONCRETO PRÉ-MOLDADO - 8x (0,50x3,50x0,45) - HALL S. AULA/ PÁTIO
(B14) GRANITO CINZA ANDORINHA - esp. 2 cm - 1x (0,50x1,67x0,90) - LAVANDERIA	(BC02) BANCO: ALVENARIA/ASSENTO: CONCRETO PRÉ-MOLDADO - 3x (0,55x0,80x0,45) - PLAY, PÁTIO, CIRCUL.
	(BC03) BANCO: ALVENARIA REVESTIDO COM PASTILHA CERÂMICA - 2x (0,40x1,00x0,45) - VESTIÁRIOS FUNC.
	(BC04) BANCO: ALVENARIA REVESTIDO COM PASTILHA CERÂMICA - 2x (0,40x2,00x0,45) - VESTIÁRIOS ALUNO
	(BC05) BANCO: ALVENARIA REVESTIDO COM PASTILHA CERÂMICA - 1x (0,40x0,85x0,45) - SANIT. MAS ALUNO
	(BC06) BANCO: ALVENARIA REVESTIDO COM PASTILHA CERÂMICA - 1x (0,40x2,85x0,45) - SANIT. FEM. ALUNO

OBSERVAÇÕES:  
\* VER AMPLIAÇÕES E DETALHES ESPECÍFICOS  
\*\* DISTÂNCIA ENTRE PAREDEIRAS MÚLTIPLAS= 0,40m  
\*\*\* VER TABELA DE ESQUADRIAS

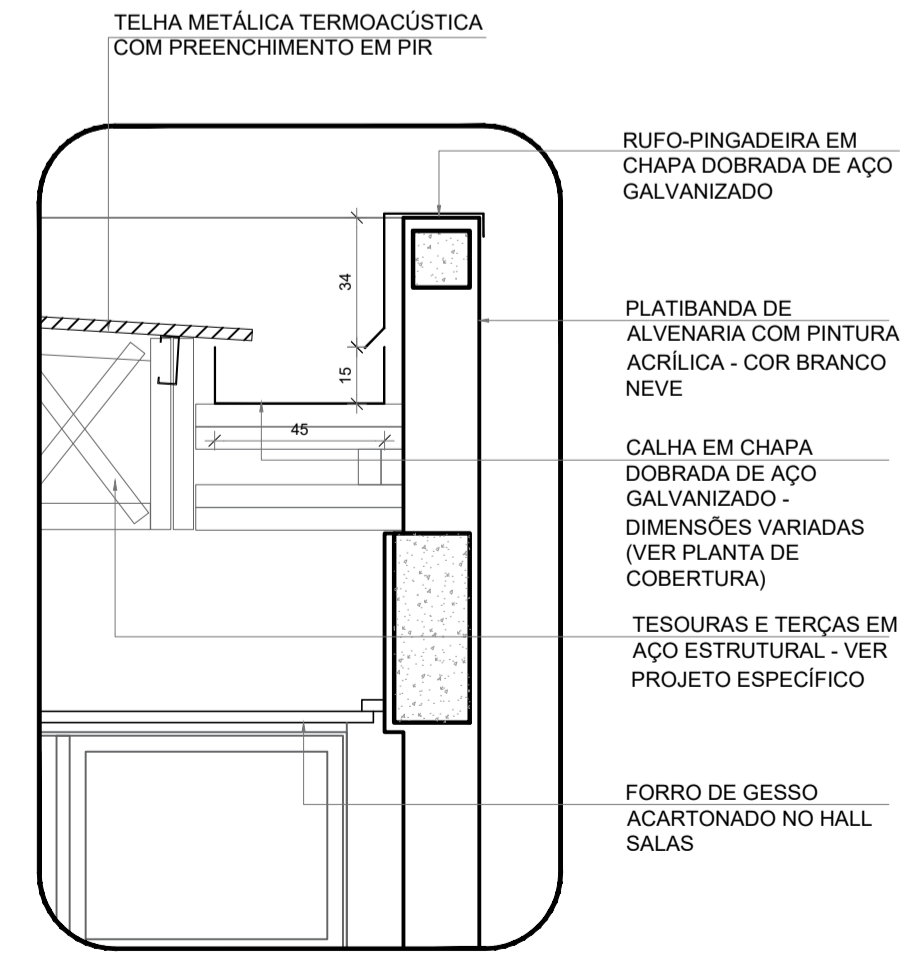

5 DETALHE - CALHA E RUFOS  
ESCALA 1/20

**NOTAS**

- MEDIDAS E NÍVEIS EM METROS.
- VERIFICAR PRECISÃO DATA DOS PLANOS NO PROJETO ESTRUTURAL.
- EM CASO DE CONFLITO DE INFORMAÇÕES ENTRE O PROJETO GRÁFICO E O MEMORIAL DESCRITIVO, PREVALECE A INFORMAÇÃO CONTIDA NOS DESENHOS.
- ALTERNATIVAS NESTE PROJETO SOMENTE COM AUTORIZAÇÃO EXPRESSA DO FINE

**REFERÊNCIAS**

- PLANILHA DE QUANTITATIVOS
- MEMORIAL DESCRITIVO E ESPECIFICAÇÕES TÉCNICAS MARCAS/FABRICANTES DE MATERIAIS RELACIONADOS AOS PROJETOS CONSTITUEM SE APENAS COMO REFERÊNCIA. O FINE NÃO DIRECIONA A ESCOLHA DE MARCAS E NÃO MANTÉM CADASTRO DE FABRICANTES.

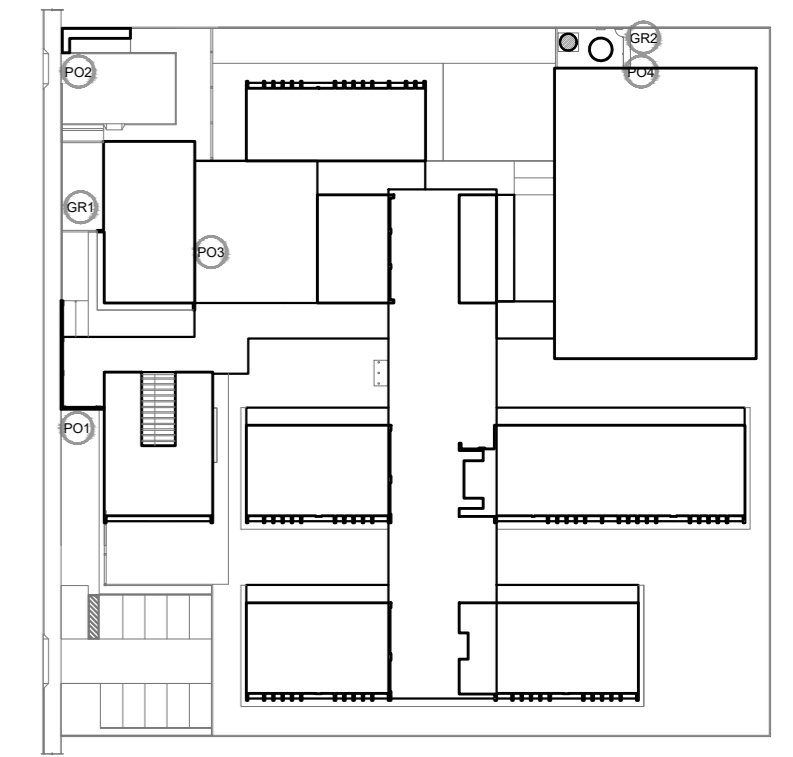

CROQUI DE REFERÊNCIA

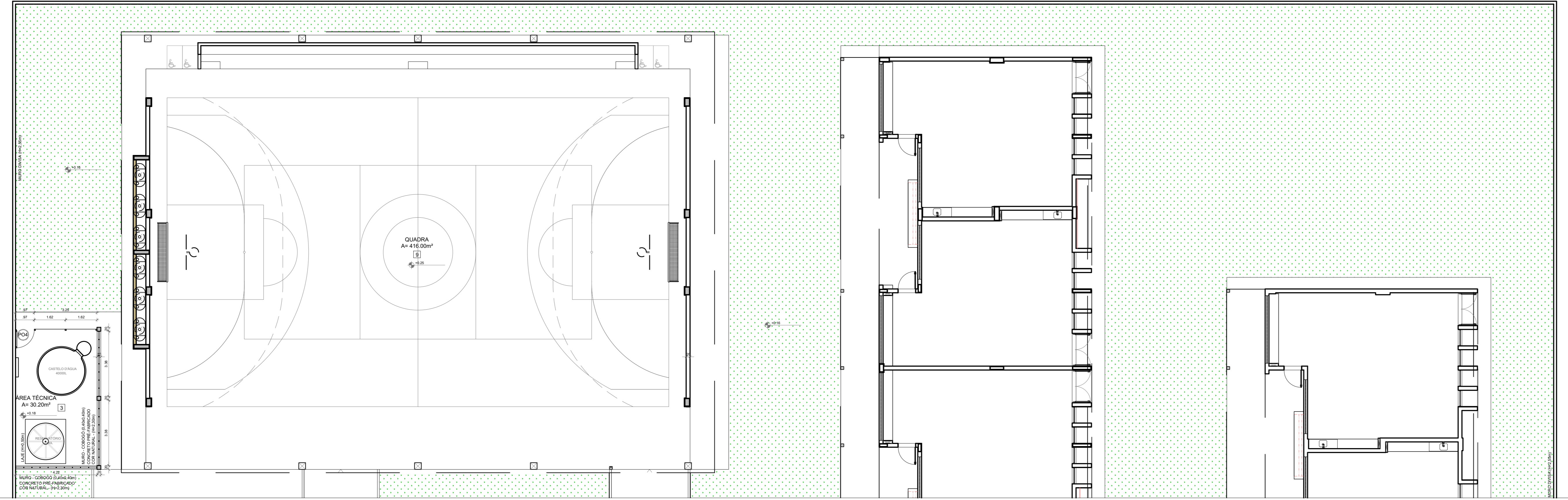

1 PLANTA BAIXA - PORTÕES E FECHAMENTOS  
ESCALA 1/100

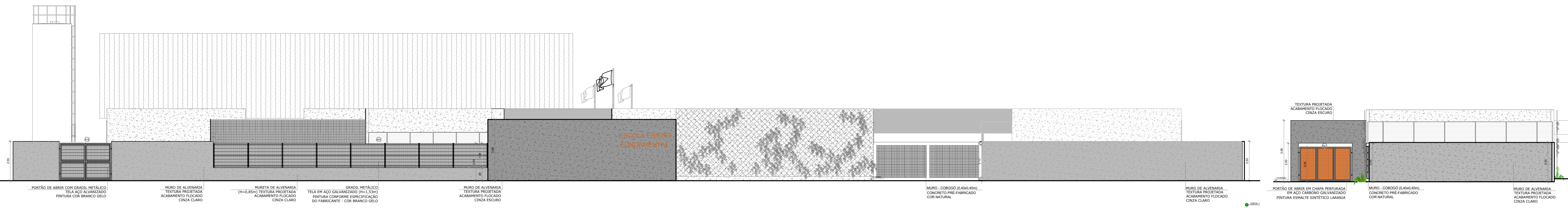
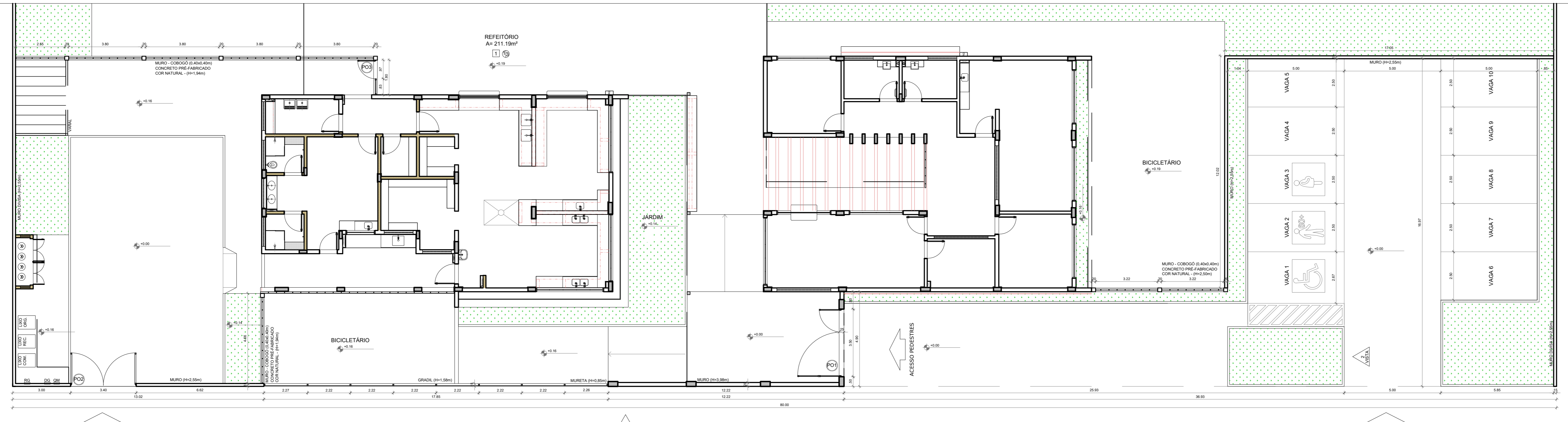

2 VISTAS - PORTÕES E FECHAMENTOS  
ESCALA 1/100

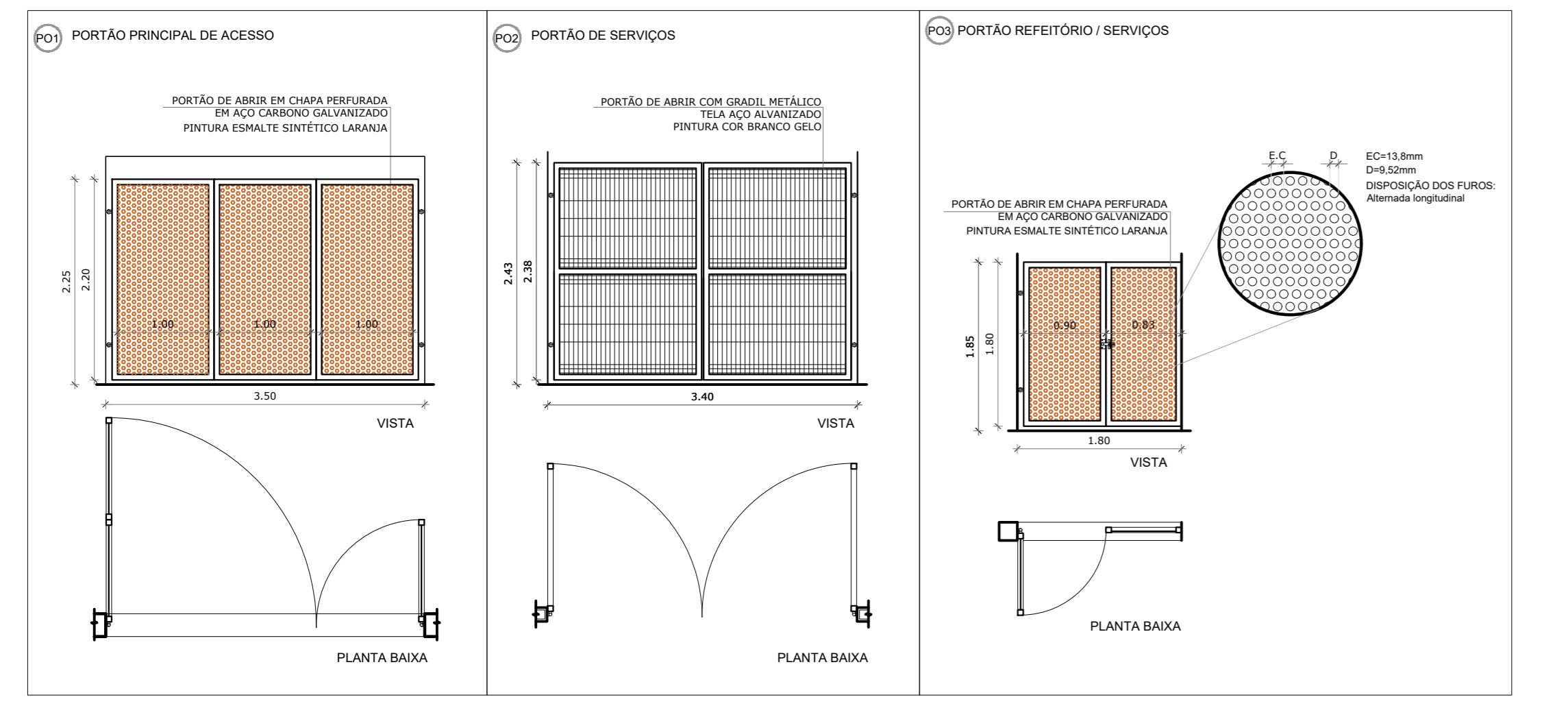

3 DETALHAMENTO DOS PORTÕES  
ESCALA 1/50

**LEGENDA DE PORTÕES - PORTÕES METÁLICOS**

REF.	Dimensões (cm)	Quantidade	TIPO	AMBIENTES
P01	350 x 220	01	02 folhas - de abrir	Acesso principal pedestres
P02	340 x 238	01	02 folhas - de abrir	Pátio de serviço
P03	180 x 180	01	01 folha - de abrir	Refetório
P04	90 x 203	01	01 folha - de abrir	Área técnica

**GRADIL METÁLICO**

REF.	TIPO	Seção (cm)	Altura (cm)
GR1	PILARETE	4 x 6	158
GR2	GRADIL	5 x 20	153
GR3	PILARETE	4 x 6	208
GR4	GRADIL	5 x 20	203

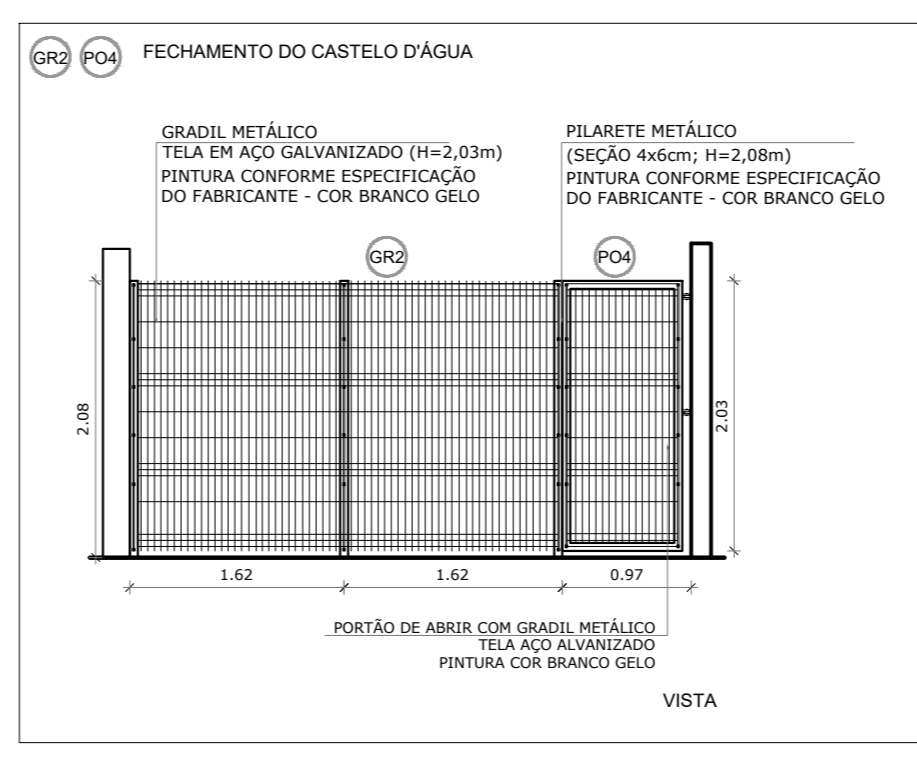

4 DETALHAMENTO GRADIL  
ESCALA 1/50

Nº DATA DESCRIÇÃO  
CONTROLE DE REVISÕES

**FNDE** Fundo Nacional de Desenvolvimento da Educação  
**MINISTÉRIO DA EDUCAÇÃO**

**PROJETO PADRÃO - FNDE**

PROPRIETÁRIO: \_\_\_\_\_  
ENDEREÇO: \_\_\_\_\_  
MUNICÍPIO - UF: \_\_\_\_\_

PROPRIETÁRIO: PATRICK MELO CAVALCANTE:00998908363  
RESP. TÉCNICO: CREA \_\_\_\_\_

AUTOR DO PROJETO: CAU \_\_\_\_\_

DELTO	CREA
RA	

OBSERVAÇÕES:

**ESCOLA 9 SALAS DE AULA - MODELO TÉRREO**  
**PROJETO DE ARQUITETURA**

COORDENAÇÃO	DETALHAMENTO	PRONOME
CGEST - Coordenação Geral de Infraestrutura Educacional	PLANTA BAIXA E ELEVAÇÕES PORTÕES E MUROS	<b>ARQ</b>

REVISÃO: R.00  
FORMATO: (150x900)

ESCALA: 1/50  
DATA EMISSÃO: JUNHO/2021

PRONOME: 34/49