

NOTAS

- MEDIDAS E NÍVEIS EM METROS
- VERIFICAR POSIÇÃO EXATA DOS PLARES NO PROJETO ESTRUTURAL
- VERIFICAR DETALHES CONSTRUTIVOS PERTINENTES NAS PRANCHAS DE DETALHAMENTO
- EM CASO DE CONFLITO DE INFORMAÇÕES ENTRE O PROJETO GRÁFICO E O MEMORIAL DESCRITIVO, PREVALECE A INFORMAÇÃO CONTIDA NOS DESENHOS
- ALTERAÇÕES NESTE PROJETO SOMENTE COM AUTORIZAÇÃO EXPRESSA DO FNDE

REFERÊNCIAS:

- PLANO DE QUANTITATIVOS
- MEMORIAL DESCRITIVO E ESPECIFICAÇÕES TÉCNICAS (MARCAS/FABRICANTES DE MATERIAIS RELACIONADOS AOS PROJETOS CONSTITUÍDA EM APÊNDICES COMO REFERÊNCIA. O FNDE NÃO DIRECIONA A ESCOLHA DE MARCAS E NÃO MANTÉM CADASTRO DE FABRICANTES)

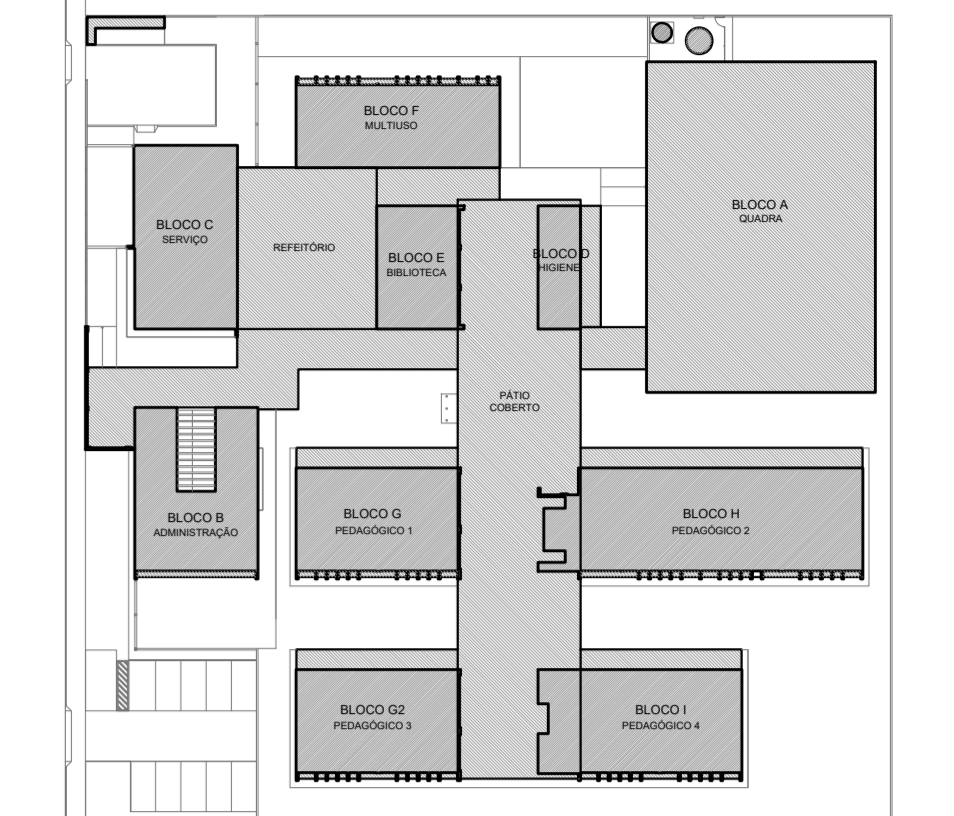

CROQUI DE REFERÊNCIA

LEGENDA SIMBOLÓGICA		LEGENDA ESPECIFICAÇÃO DE PISOS	
	INDICAÇÃO DA INCLINAÇÃO DO PISO	INTERIORS	
	INDICAÇÃO DE INÍCIO DE ASSENTAMENTO	EXTERIORS	
	GRELHA*	PEITORIS E SOLERIAS	
	CX. DE ESGOTO*		
	CX. DE INSPEÇÃO ESGOTO COMUM*		
	CX. DE INSPEÇÃO ESGOTO LÍQUIDO*		
	* VER PROJETO HIDROSSANITÁRIO		

DESCRÇÃO	ÁREA
1 GRANITA COM JUNTAS PLÁSTICAS A CADA 1,00m	2.347,20 m²
2 CERÂMICA 40x40cm PEI 5, COR BRANCO GELO, ANTIDERRAPANTE	287,35 m²
3 CONCRETO DESEMPENHADO COM JUNTAS PLÁSTICAS A CADA 1,00m	638,29 m²
4 CONCRETO DESEMPENHADO COM ACABAMENTO LISO E JUNTAS PLÁSTICAS A CADA 1,00m	157,83 m²
5 BLOCO INTERTRAVADO DE CONCRETO	346,65 m²
6 PISO GRAMA DE CONCRETO	143,01 m²
7 AREIA	135,54 m²
8 GRAMA (JARDIM)	1.629,24 m²
9 PISO INDUSTRIAL POLIDO EM CONCRETO ARMADO, COR VERDE (PINTURA C/ BASE EPOXI)	416,00 m²
10 PISO PODOTÁTIL EM PLACAS PRÉ-MOLDADAS "ORIONIC" - 25 x 25 cm - COR VERMELHO	511,14 m² ou 31,96 m²
11 PISO PODOTÁTIL EM PLACAS PRÉ-MOLDADAS "ALERTA" - 25 x 25 cm - COR VERMELHO	137,40 m² ou 8,56 m²
12 PISO PODOTÁTIL EM PLACAS PRÉ-MOLDADAS "ALERTA" - 25 x 25 cm - COR AMARELO	372,40 m² ou 23,26 m²
PEITORIS E SOLERIAS	
13 PEITORIL EM GRANITO CINZA ANDORRINA 24cm	100,82 m
14 SOLERA INCLINADA GRAN CINZA ANDORRINA 12cm	12,89 m
15 SOLERA INCLINADA GRAN CINZA ANDORRINA 20cm	61,92 m

* OBSERVAR VARIAÇÃO NA LARGURA DO PEITORIL EM JA-03

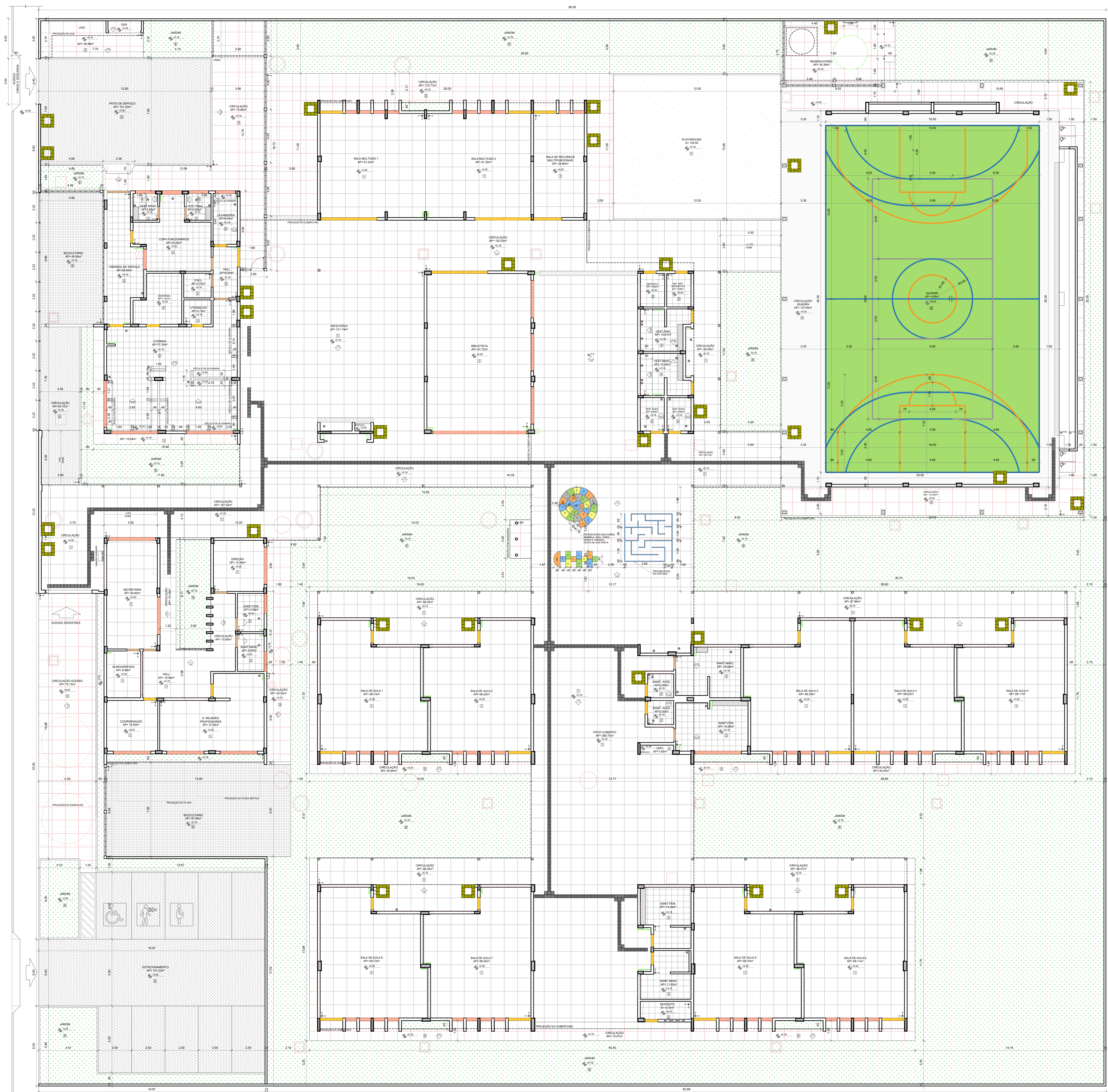

Nº	DATA	DESCRIÇÃO
CONTROLE DE REVISÕES		
FADE Fundação Nacional de Desenvolvimento da Educação		
MINISTÉRIO DA EDUCAÇÃO		
PROJETO PADRÃO - FNDE		
PROPRIETÁRIO:	:	
ENDEREÇO:	:	
MUNICÍPIO - UF:	:	
PROPRIETÁRIO	PATRICK MELO	
RESP. TÉCNICO	CAVALCANTE.00998908363	
AUTOR DO PROJETO	CAU	
DLFD	CREA	
		RA
OBSERVAÇÕES:		
ESCOLA 9 SALAS DE AULA - MODELO TÉRREO		
PROJETO DE ARQUITETURA		
COORDENAÇÃO	PLANTA DE PAGINAÇÃO DE PISO	
CGEST - Coordenação Geral de Infraestrutura Educacional	ARQ	
REVISÃO	ESCALA	FRANCHA
R/00	1:100	05/49
FORMATO	DATA EMISSÃO	
(1100x800)	JAN/2022	

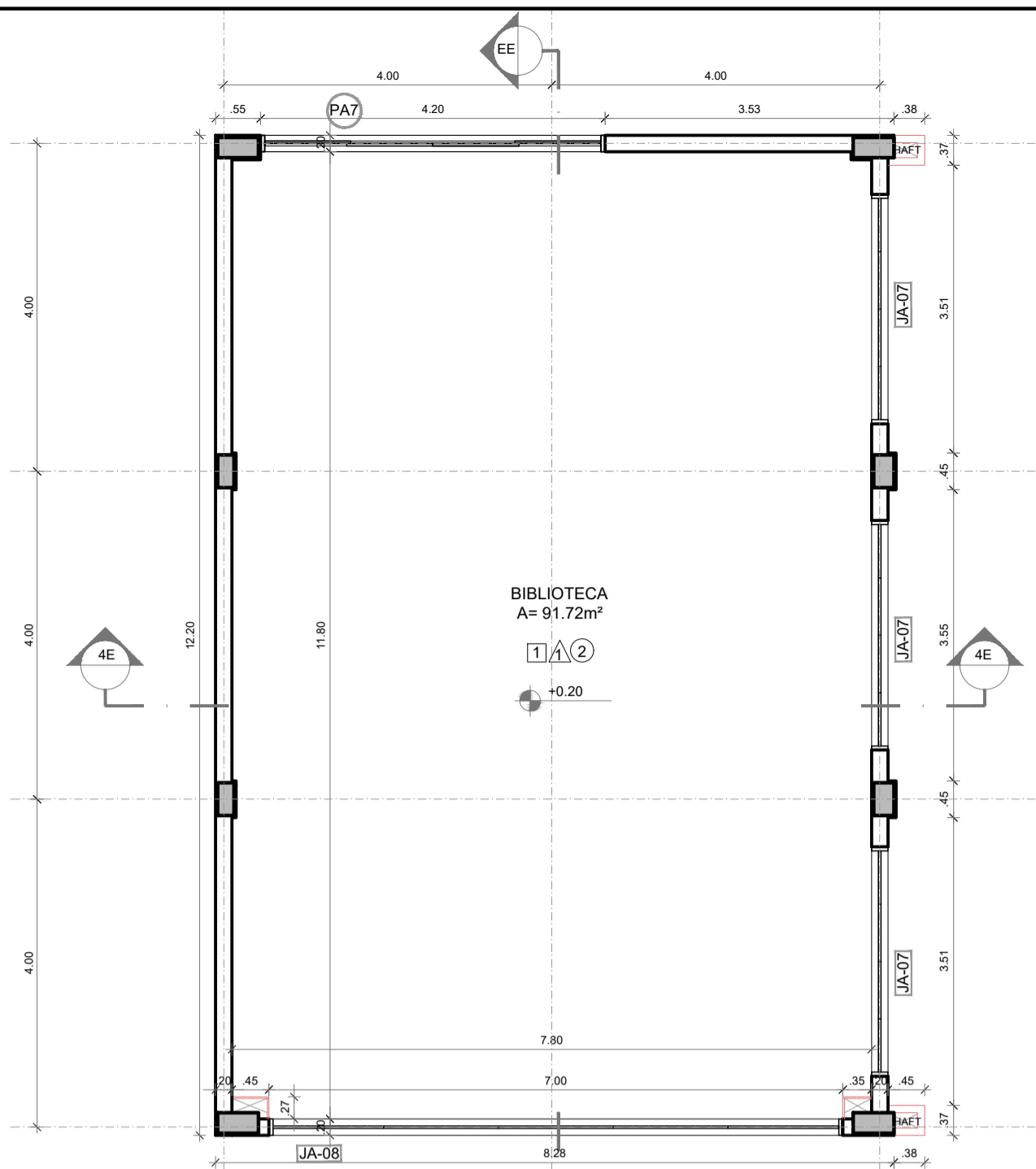

1 PLANTA BAIXA
ESCALA 1/75

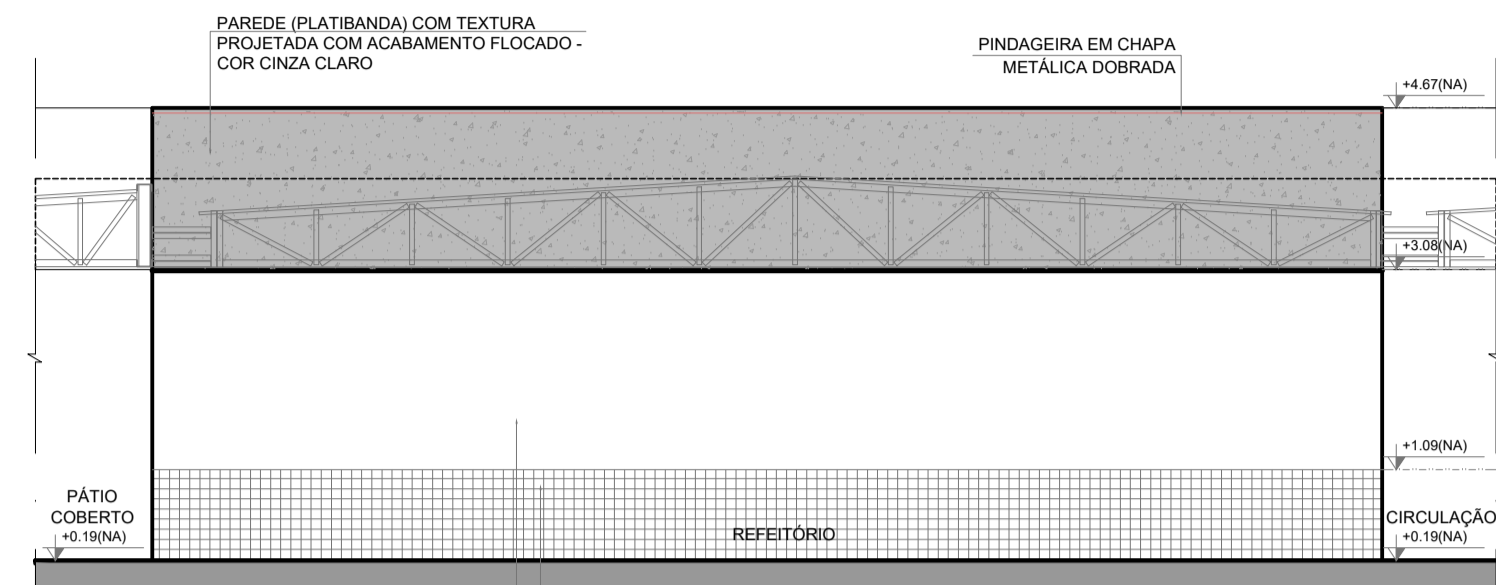

5 FACHADA 1E
ESCALA 1/75

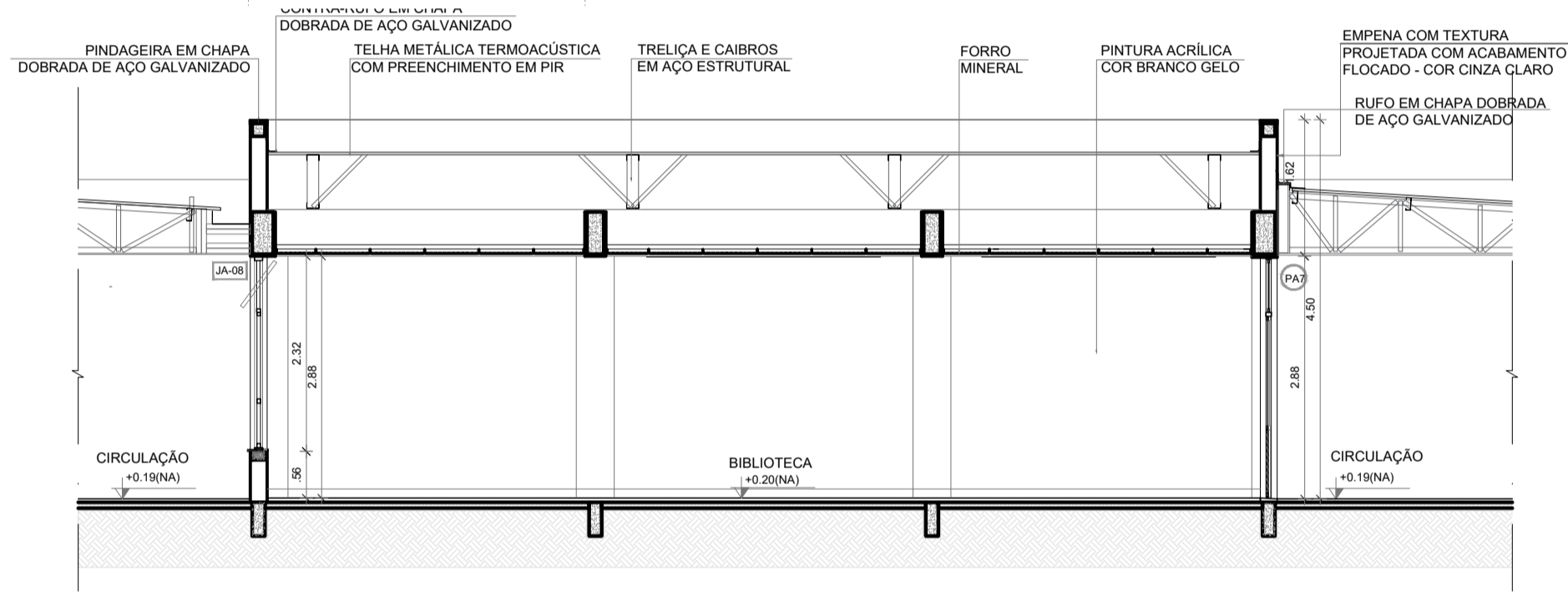

2 CORTE EE
ESCALA 1/75

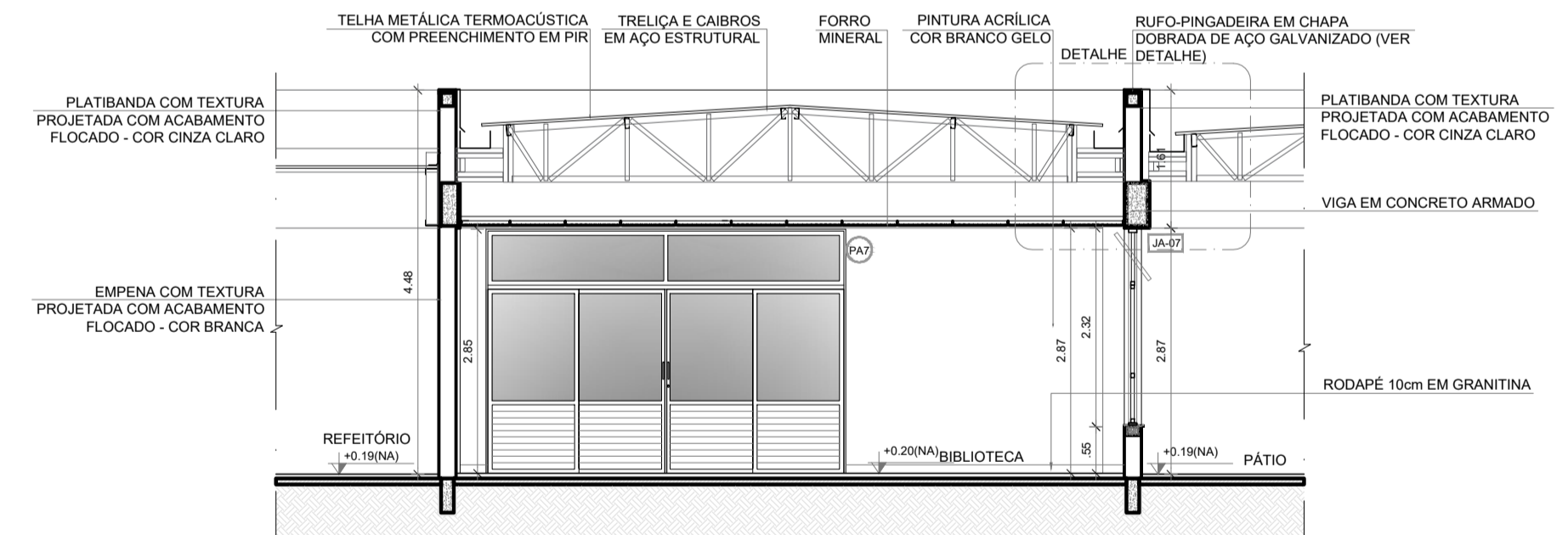

3 CORTE 4E
ESCALA 1/75

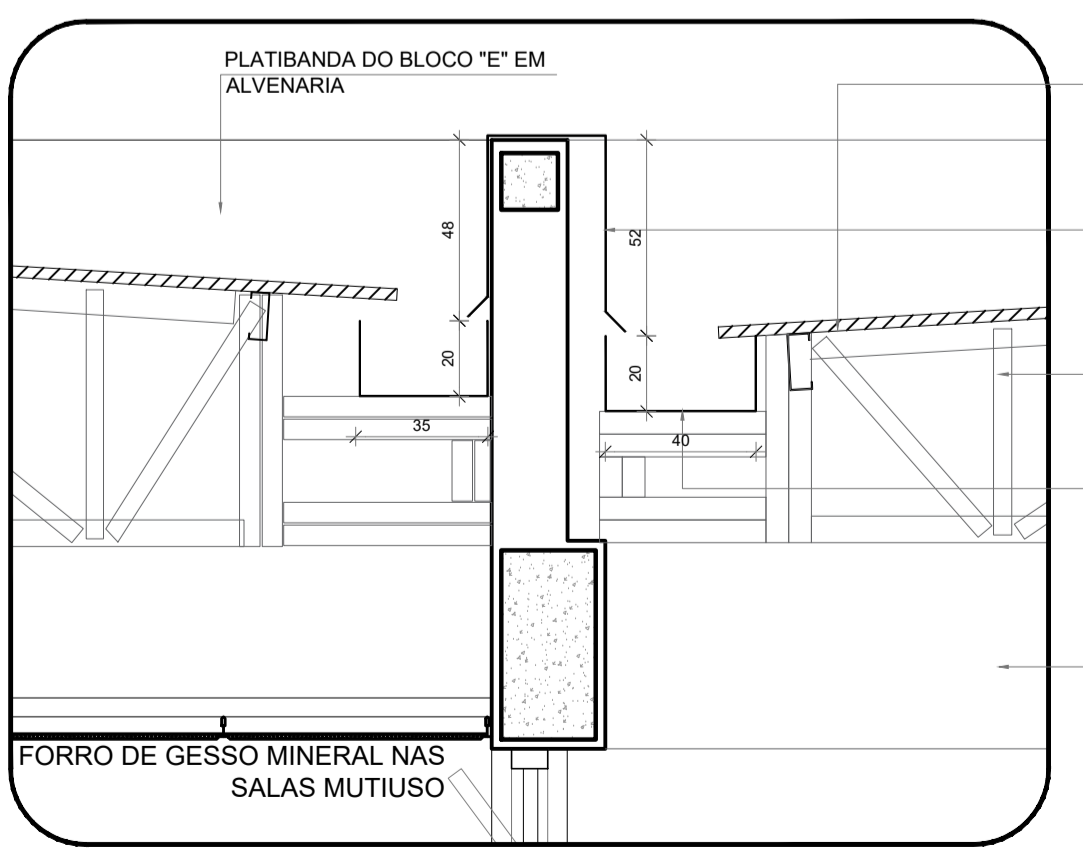

4 DETALHE - CALHAS E RUFOS
ESCALA 1/25

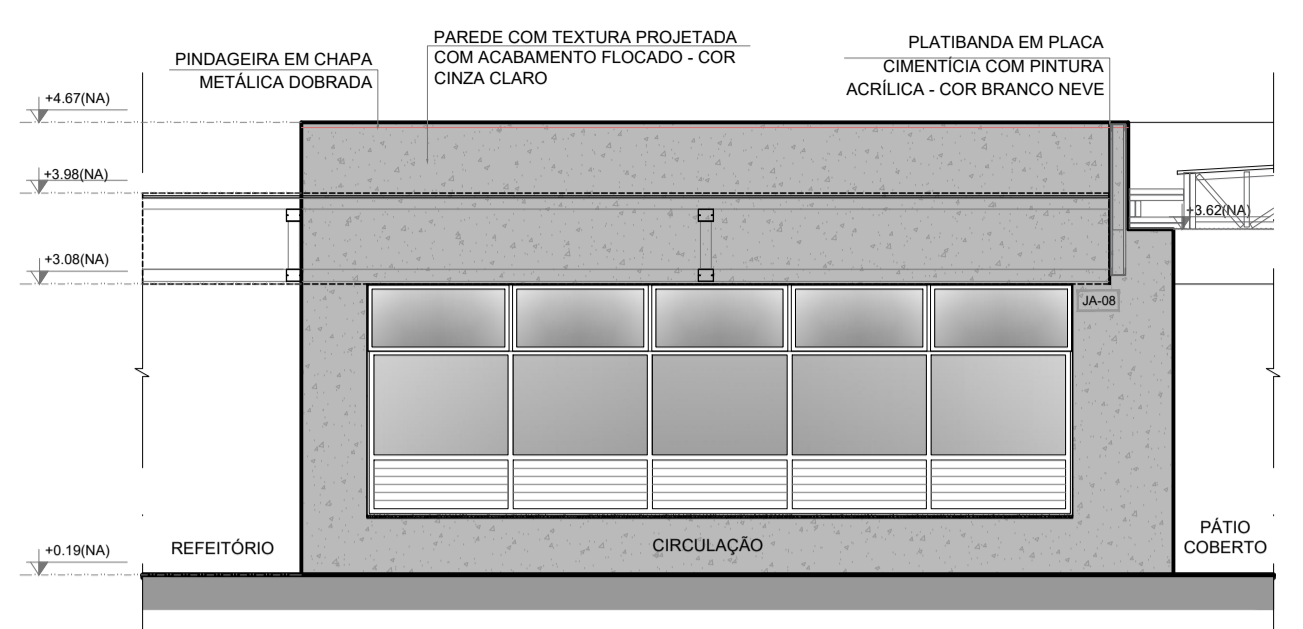

6 FACHADA 2E
ESCALA 1/75

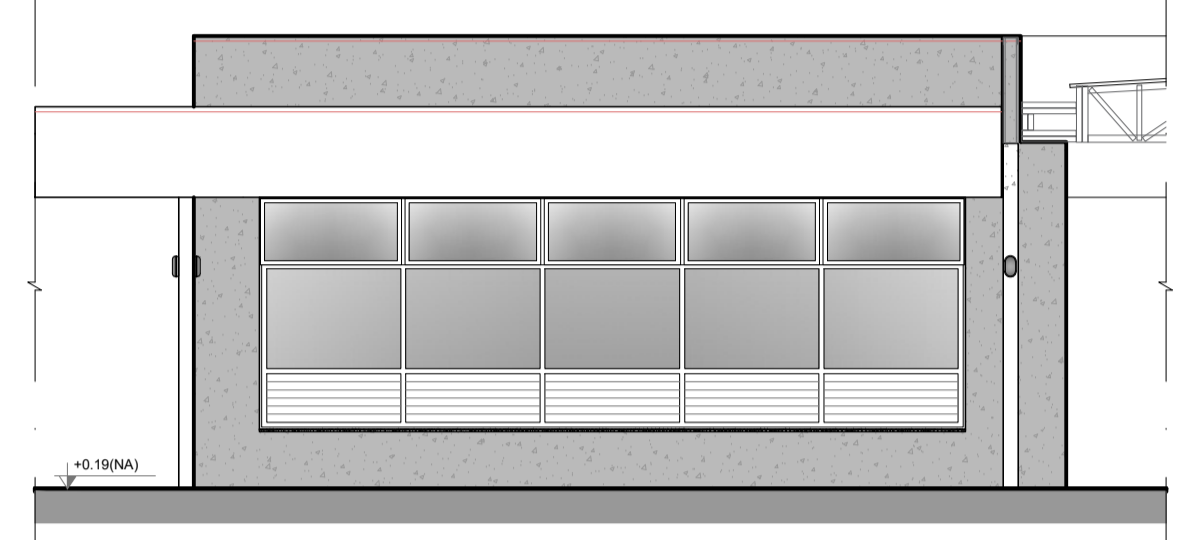

7 FACHADA 2E
ESCALA 1/75

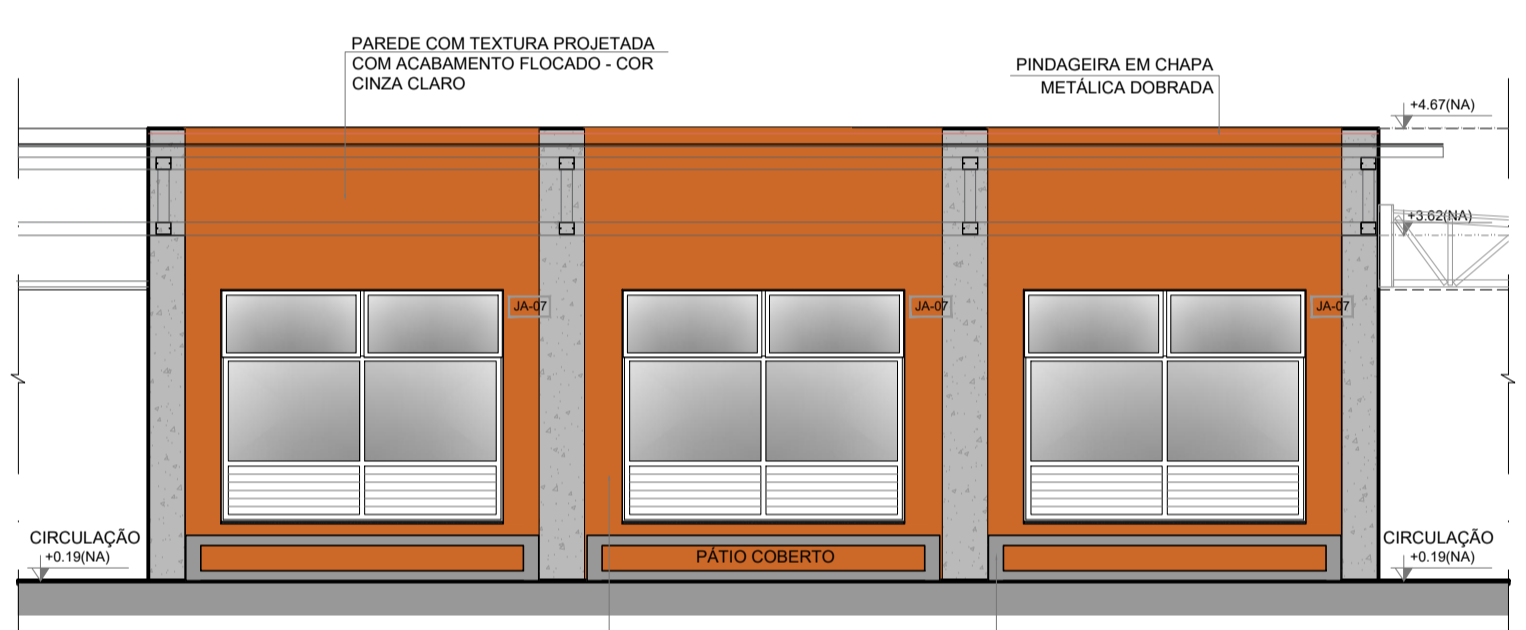

8 FACHADA 3E
ESCALA 1/75

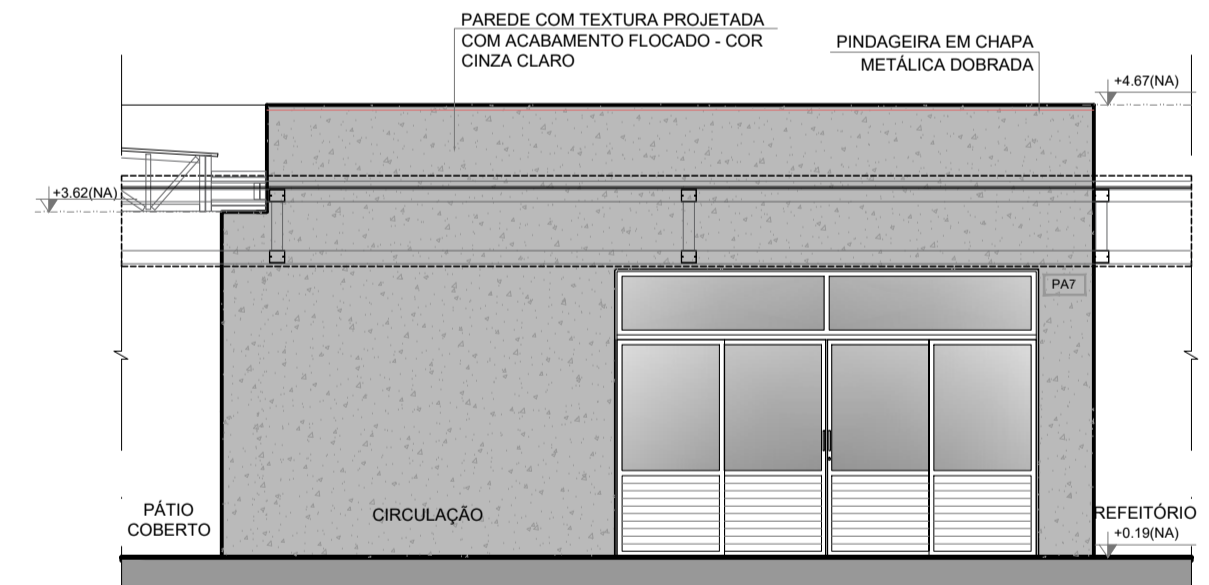

9 FACHADA 4E
ESCALA 1/75

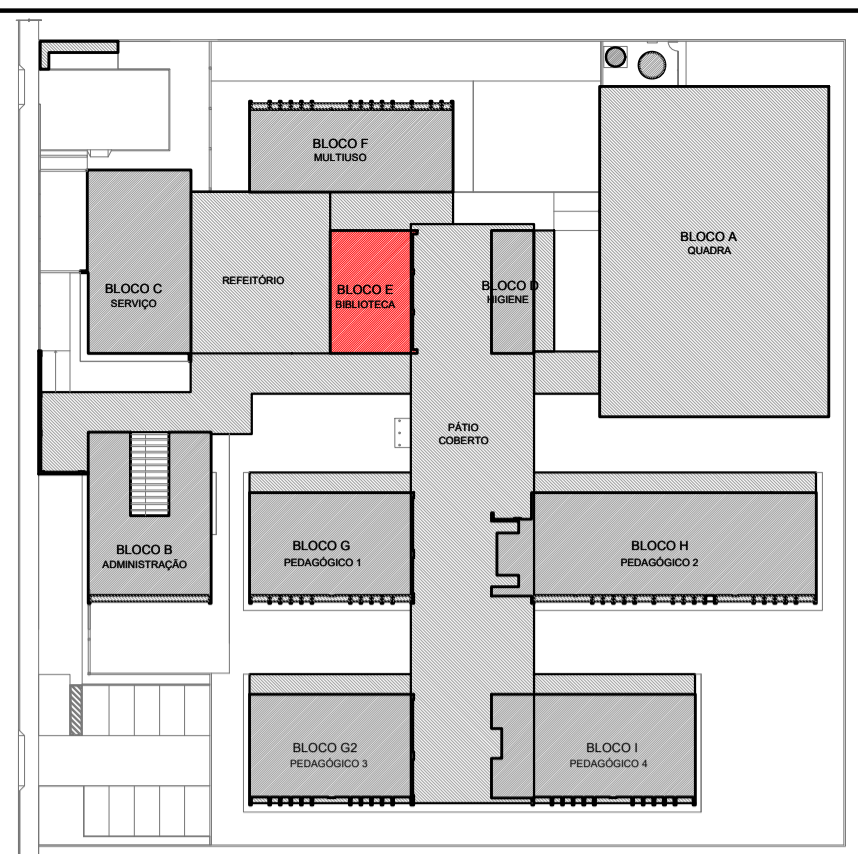

CROQUI DE REFERÊNCIA - IMPLANTAÇÃO

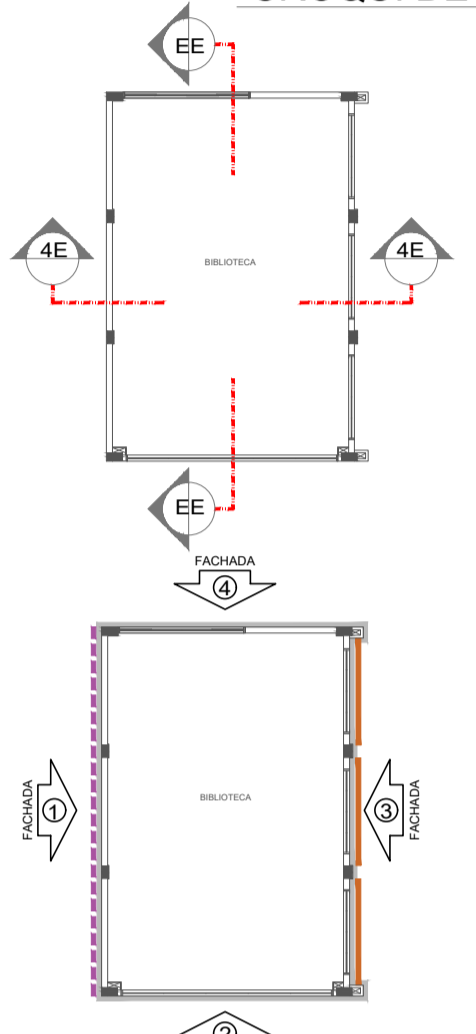

CROQUI DE REFERÊNCIA BLOCO

NOTAS
- MEDIDAS E NÍVEIS EM METROS;
- VERIFICAR POSIÇÃO EXATA DOS PILARES NO PROJETO ESTRUTURAL;
- VERIFICAR DETALHES CONSTRUTIVOS PERTINENTES NAS FRANCHAS DE DETALHAMENTO;
- EM CASO DE CONFLITO DE INFORMAÇÕES ENTRE O PROJETO GRÁFICO E O MEMORIAL DESCRITIVO, PREVALECE A INFORMAÇÃO CONTIDA NOS DESENHOS;
- ALTERAÇÕES NESTE PROJETO SOMENTE COM AUTORIZAÇÃO EXPRESSA DO FNDE.
REFERÊNCIAS:
- PLANILHA DE QUANTITATIVOS;
- MEMORIAL DESCRITIVO E ESPECIFICAÇÕES TÉCNICAS (MARCAS/FABRICANTES DE MATERIAIS RELACIONADOS AOS PROJETOS CONSTITUEM-SE APENAS COMO REFERÊNCIA. O FNDE NÃO DIRECIONA A ESCOLHA DE MARCAS E NÃO MANTÉM CADASTRO DE FABRICANTES).

LEGENDA SIMBOLOGIA

- GRADIL METÁLICO PARA JARDIM VERTICAL
- PASTILHA CERÂMICA (10x10) - COR CINZA CLARO, ACABAMENTO ACETINADO (ATE O TETO)
- PASTILHA CERÂMICA (10x10) - COR CINZA CLARO, ACABAMENTO ACETINADO (H= 0,90m) + PINTURA ACRÍLICA SOBRE REBOCO LISO - COR CINZA CLARO (ACIMA DE 0,90m)
- TEXTURA PROJETADA COM ACABAMENTO FLOCADO - COR BRANCO NEVE
- TEXTURA PROJETADA COM ACABAMENTO FLOCADO - COR CINZA CLARO
- TEXTURA PROJETADA COM ACABAMENTO FLOCADO - COR CINZA ESCURO
- PINTURA ACRÍLICA SOBRE REBOCO LISO - COR LARANJA
- PINTURA ACRÍLICA SOBRE REBOCO LISO - COR CINZA CLARO

Nº	DATA	DESCRIÇÃO

CONTROLE DE REVISÕES

FNDE Fundo Nacional de Desenvolvimento da Educação
MINISTÉRIO DA EDUCAÇÃO

PROJETO PADRÃO - FNDE

PROPRIETÁRIO: ..
 ENDEREÇO: ..
 MUNICÍPIO - UF: ..
 PROPRIETÁRIO **PATRICK MELO CAVALCANTE:00998908363**
 RESP. TÉCNICO .. CREA ..
 AUTOR DO PROJETO .. CAU ..

DLFO	CREA

OBSERVAÇÕES:

ESCOLA 9 SALAS DE AULA - MODELO TÉRREO
 PROJETO DE ARQUITETURA

COORDENAÇÃO CGEST - Coordenação Geral de Infraestrutura Educacional	PLANTA BAIXA, CORTES DETALHE E FACHADAS BLOCO E - BIBLIOTECA	ARQ
REVISÃO R.00	ESCALA INDICADA	FRANCHA 22/49
FORMATO A1 (841x594)	DATA EMISSÃO JANEIRO/2021	

ESPECIFICAÇÕES
PISO
1 - GRANITINA COM JUNTAS PLÁSTICAS A CADA 1,00m
2 - CERÂMICA 45x45 cm, PEI 5, COR BRANCO GELO, ANTIDERRAPANTE
3 - CONCRETO DESEMPENADO COM JUNTAS PLÁSTICAS A CADA 1,00m
4 - CONCRETO DESEMPENADO COM JUNTAS PLÁSTICAS A CADA 1,00m
5 - BLOCO INTERTRAVADO DE CONCRETO
6 - PISO GRAMA DE CONCRETO
7 - AREIA
8 - GRAMADO
9 - PISO INDUSTRIAL POLIDO EM CONCRETO ARMADO
PAREDE
1 - PINTURA ACRÍLICA COR BRANCO GELO SOBRE MASSA CORRIDA DE AÇO GALVANIZADO - DIMENSÕES VARIADAS (VER PLANTA DE COBERTURA)
2 - PINTURA ACRÍLICA COR BRANCO GELO COM RODAMIE DE MADEIRA (15cm) FIXADO À 0,60m DO PISO (ver alturas nas ampliações)
3 - CERÂMICA COR BRANCO GELO DO PISO AO TETO
4 - CERÂMICA COR BRANCO GELO COM FAIXA DE PASTILHA CERÂMICA COR LARANJA NA PARTE INFERIOR E SUPERIOR, ACIMA PINTURA ACRÍLICA COR BRANCO GELO (ver alturas nas ampliações)
5 - PASTILHA CERÂMICA COR CINZA DO PISO AO TETO
6 - PASTILHA CERÂMICA COR CINZA ATE H=0,90m, ACIMA PINTURA ACRÍLICA COR CINZA CLARO (ver ampliações)
7 - PINTURA ACRÍLICA COR CINZA CLARO SOBRE REBOCO LISO
8 - PINTURA ACRÍLICA COR LARANJA SOBRE REBOCO LISO
TETO
1 - FORRO DE GESSO ACARTONADO COM MASSA CORRIDA E PINTURA PVA COR BRANCO NEVE
2 - FORRO EM FIBRA MINERAL REMOVÍVEL COM ESTRUTURA DE ALUMÍNIO NATURAL
3 - FORRO METÁLICO COLMEIA
4 - LAJE DE CONCRETO

LEGENDA
BANCADAS - B* (LxCh: medidas em metro)
(B1) GRANITO CINZA ANDORINHA - esp. 2 cm - 5x (0,50x3,60x0,80) - SALAS DE AULA
(B2) GRANITO CINZA ANDORINHA - esp. 2 cm - 2x (0,55x1,60x0,80) - LAVA-MÃOS PÁTIO E VEST. ALUNOS
(B3) GRANITO CINZA ANDORINHA - esp. 2 cm - 1x (0,50x2,40x0,80) - SANITÁRIOS ALUNOS E REFETÓRIO
(B4) GRANITO CINZA ANDORINHA - esp. 2 cm - 1x (0,50x2,40x0,80) - SALA REUNIÃO/PROFESSORES
(B5) GRANITO CINZA ANDORINHA - esp. 2 cm - 2x (0,35x0,95x0,76) - SANITÁRIO PCD ADULTOS
(B6) GRANITO CINZA ANDORINHA - esp. 2 cm - 1x (0,55x1,75x0,90) - VESTIÁRIOS FUNCIONÁRIOS
(B7) GRANITO CINZA ANDORINHA - esp. 2 cm - 1x (0,50x2,00x0,90) - COIPA
(B8) GRANITO CINZA ANDORINHA - esp. 2 cm - 1x (0,70x3,65x0,90) - VARANDA DE SERVIÇO
(B9) GRANITO CINZA ANDORINHA - esp. 2 cm - 1x (0,60x3,20x0,90 + 0,60x3,80x0,90 + 0,60x2,10x0,90) - COZINHA (verduras e carnes)
(B10) GRANITO CINZA ANDORINHA - esp. 2 cm - 1x (0,60x3,35) - COZINHA (soopco)
(B11) GRANITO CINZA ANDORINHA - esp. 2 cm - 1x (0,60x3,20x0,90 + 0,60x1,10x0,90) - COZINHA (suocos)
(B12) GRANITO CINZA ANDORINHA - esp. 2 cm - 1x (0,60x3,80x0,90 + 0,60x2,52x0,90 + 0,60x2,10x0,90 + 0,60x3,50x0,80) - COZINHA (distribuição)
(B13) GRANITO CINZA ANDORINHA - esp. 2 cm - 1x (0,60x2,90x0,90 + 0,60x1,70x0,90 + 0,60x2,10x0,90) - COZINHA (recepção louças/ lavagem)
(B14) GRANITO CINZA ANDORINHA - esp. 2 cm - 1x (0,50x1,67x0,90) - LAVANDERIA
ESQUADRIAS**
(PA) PORTAS DE ALUMÍNIO NATURAL
(PM) PORTAS EM MADEIRA COM PINTURA
(JA) JANELAS DE ALUMÍNIO NATURAL

DIVISÓRIAS*
(D1) GRANITO CINZA ANDORINHA - esp. 20 mm - SANITÁRIOS E VESTIÁRIOS ALUNOS
(D2) DIVISÓRIA ARTICULADA EM MDF COM LAMINADO MELAMÍNICO CINZA
ESCANINHOS - EC* (LxCh: medidas em metro)
(E1) MDF REV. COM LAMINADO MELAMÍNICO BRANCO - 5x (0,50x3,65x1,80) SALAS DE AULA
PRATELEIRA - PT** (LxCh: medidas em metro, a altura refere-se a distância do piso)
(P1) GRANITO CINZA ANDORINHA - espessura 2 cm - 1x (0,40x1,67x1,50) - LAVANDERIA
(P2) GRANITO CINZA ANDORINHA - espessura 2 cm - 1x (0,40x2,05x0,45) - DML/ UTENSÍLIOS
(P3) GRANITO CINZA ANDORINHA - espessura 2 cm - 8x (0,50x1,42x0,45) - UTENSÍLIOS
(P4) GRANITO CINZA ANDORINHA - espessura 2 cm - 8x (0,40x1,50x0,45) - DESPENSA
(P5) GRANITO CINZA ANDORINHA - espessura 2 cm - 4x (0,40x2,65x0,45) - DESPENSA
(P6) GRANITO CINZA ANDORINHA - espessura 2 cm - 4x (0,40x3,02x0,45) - DESPENSA
BANCO - BC* (LxCh: medidas em metro)
(BC1) BANCO ALVENARIA/ ASSENTO: CONCRETO PRÉ-MOLDADO - 8x (0,50x3,50x0,45) - HALL S. AULA, PÁTIO
(BC2) BANCO ALVENARIA/ ASSENTO: CONCRETO PRÉ-MOLDADO - 3x (0,50x6,00x0,45) - PLAY_PÁTIO, CIRCUL
(BC3) BANCO ALVENARIA REVESTIDO COM PASTILHA CERÂMICA - 2x (0,40x1,00x0,45) - VESTIÁRIOS FUNC.
(BC4) BANCO ALVENARIA REVESTIDO COM PASTILHA CERÂMICA - 2x (0,40x2,00x0,45) - VESTIÁRIOS ALUNO
(BC5) BANCO ALVENARIA REVESTIDO COM PASTILHA CERÂMICA - 1x (0,40x0,85x0,45) - SANIT. MAS. ALUNO
(BC6) BANCO ALVENARIA REVESTIDO COM PASTILHA CERÂMICA - 1x (0,40x2,65x0,45) - SANIT. FEM. ALUNO

OBSERVAÇÕES:
 * VER AMPLIAÇÕES E DETALHES ESPECÍFICOS
 ** DISTÂNCIA ENTRE PARTIÇÕES MULTIPILAS= 0,40m
 *** VER MAPA DE ESQUADRIAS

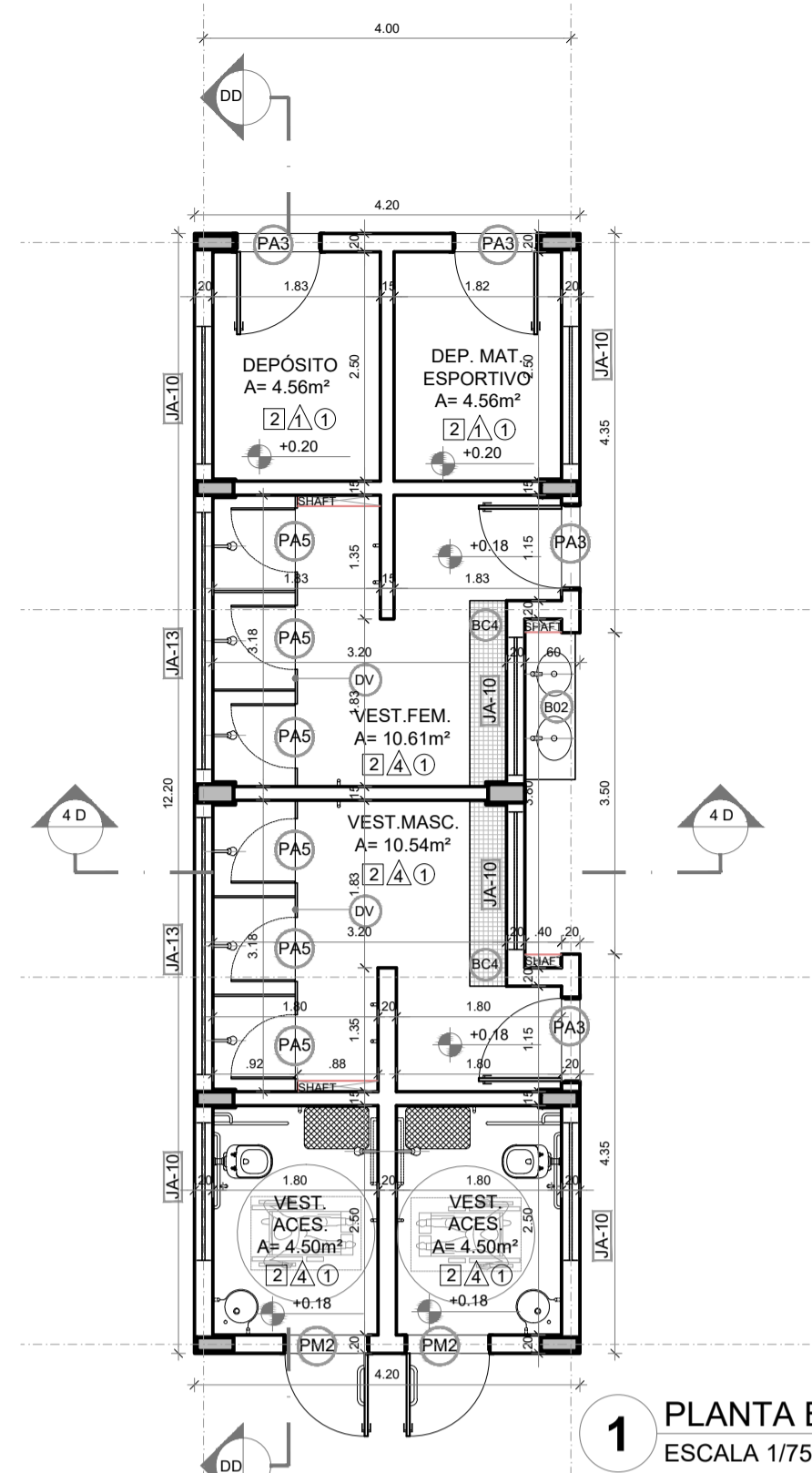

1 PLANTA BAIXA
ESCALA 1/75

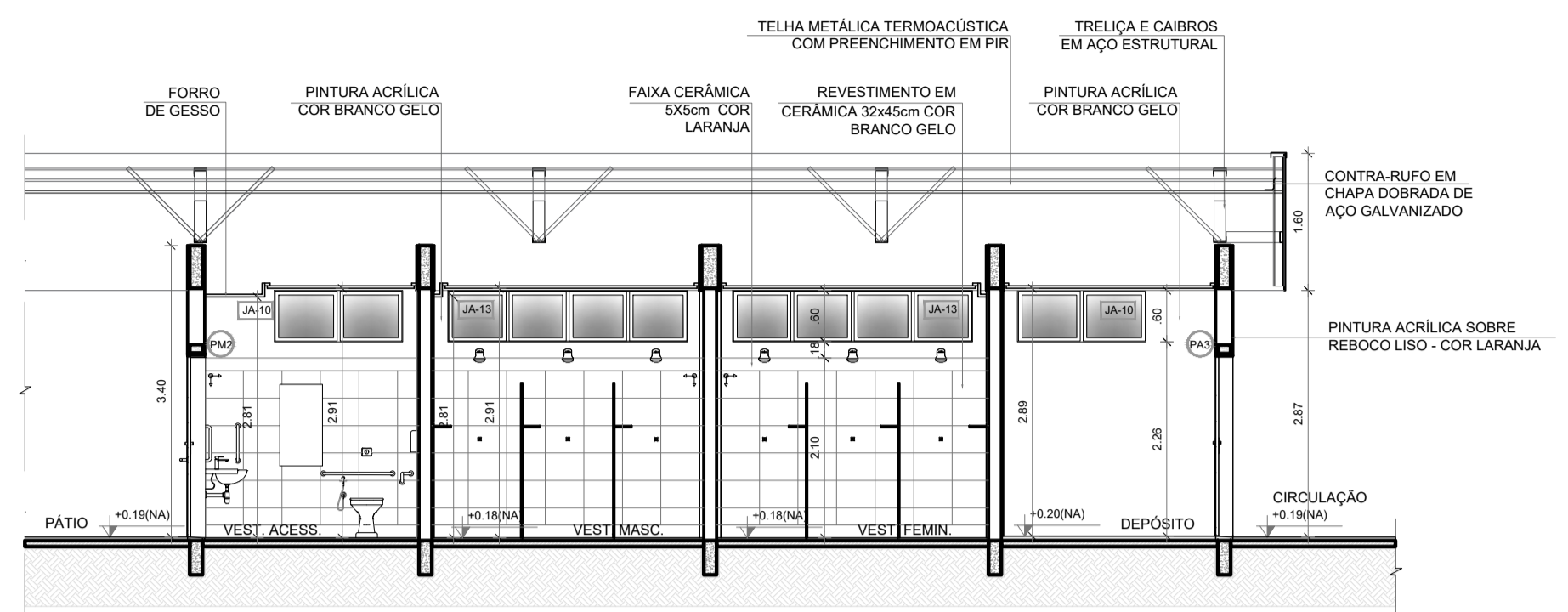

2 CORTE DD
ESCALA 1/75

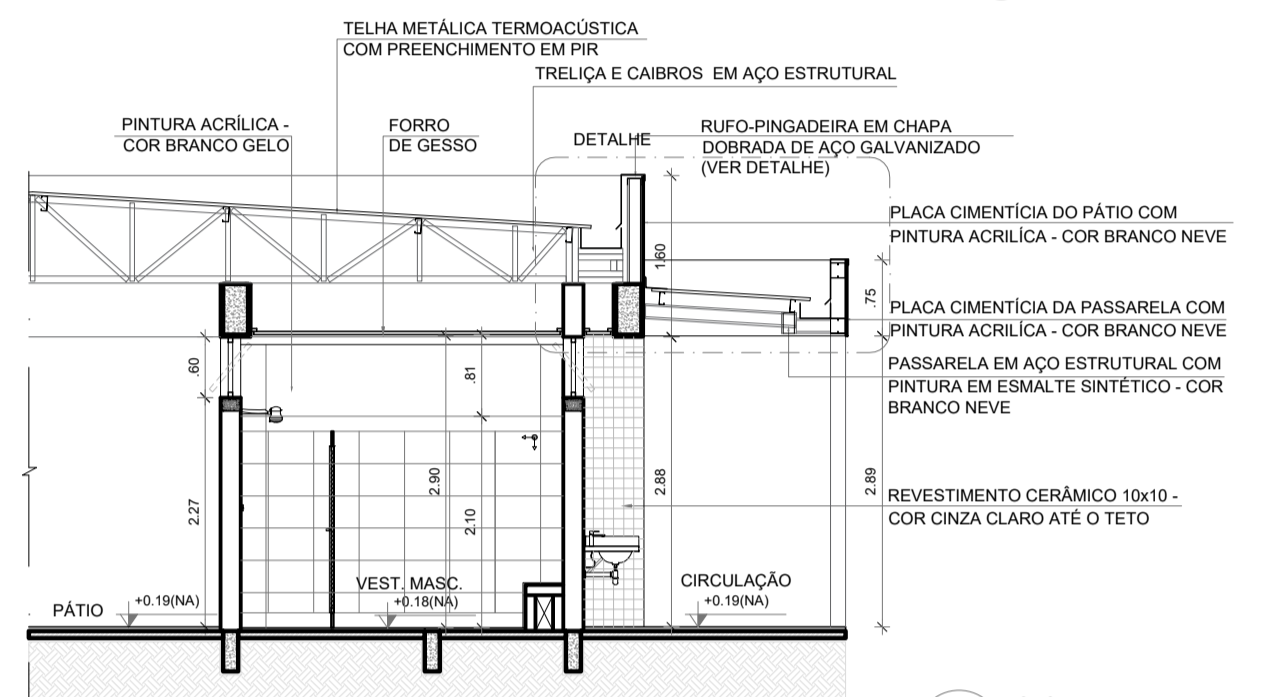

3 CORTE 4D
ESCALA 1/75

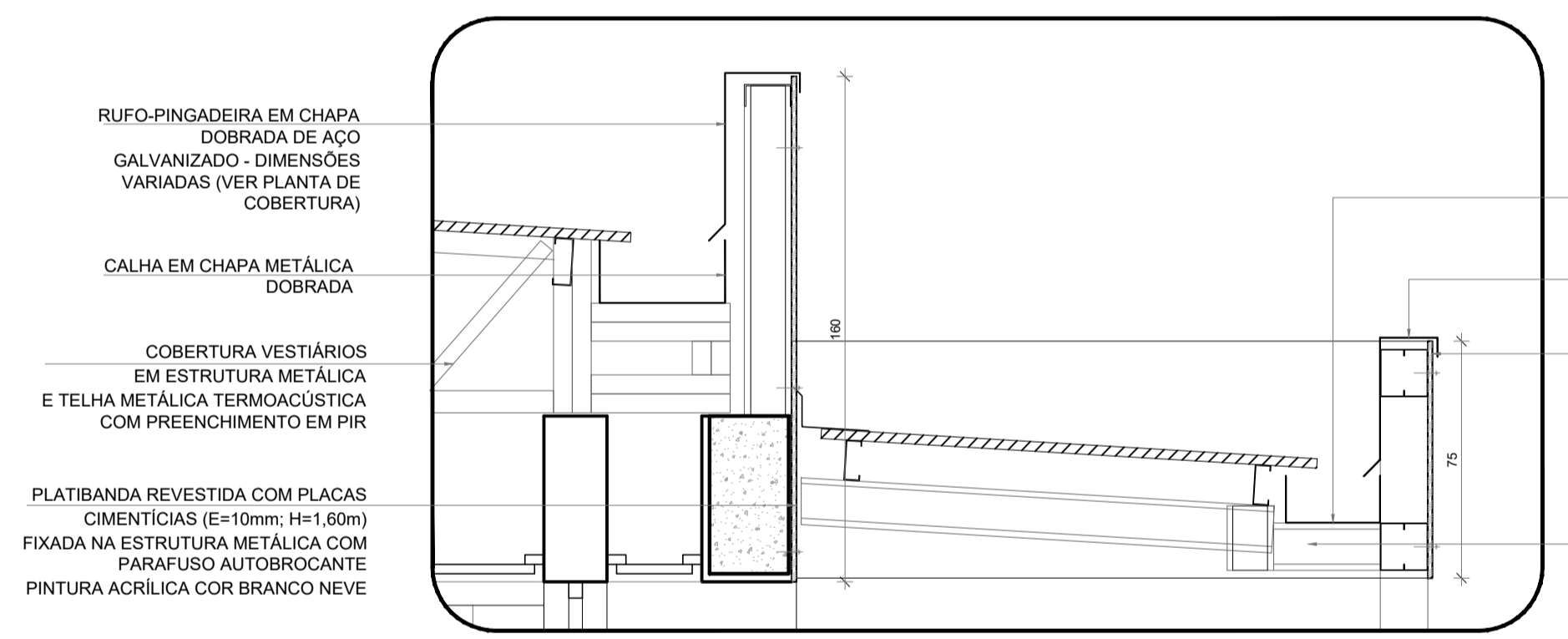

4 DETALHE PASSARELA - CALHAS E RUFOS
ESCALA 1/25

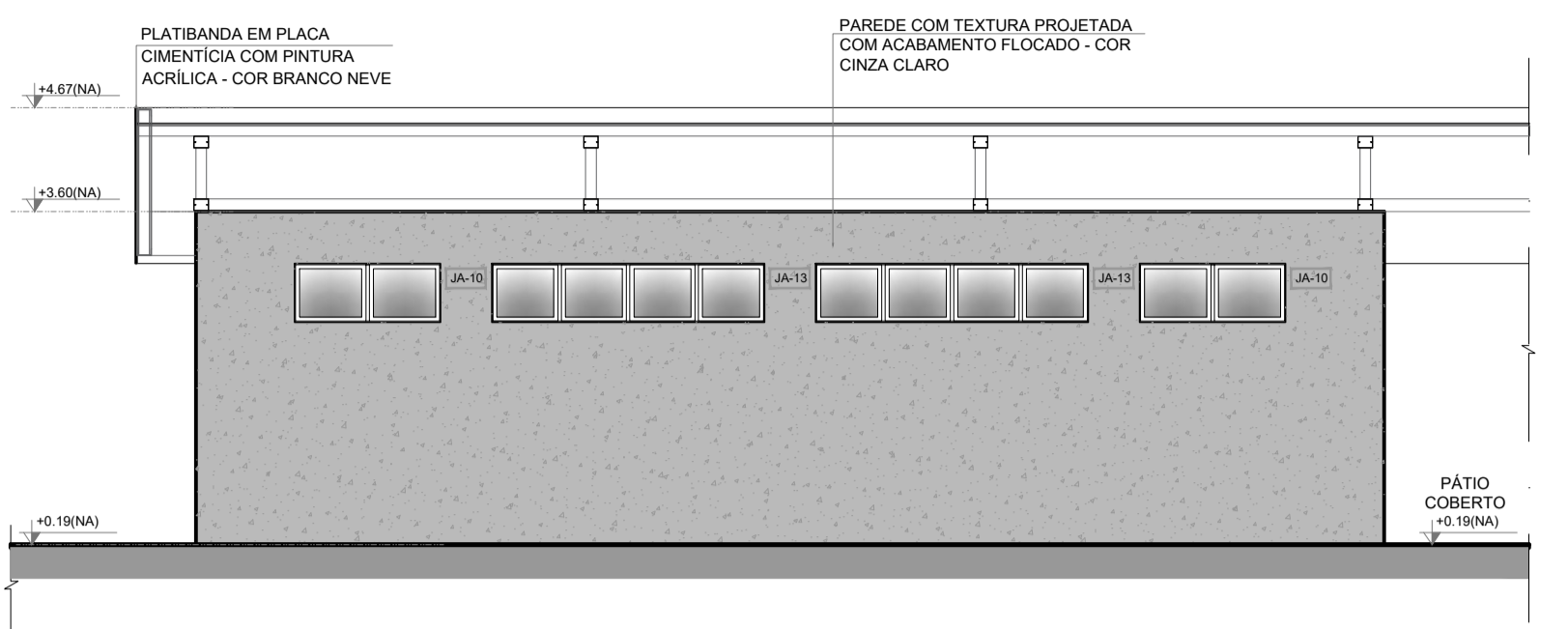

5 FACHADA 1D
ESCALA 1/75

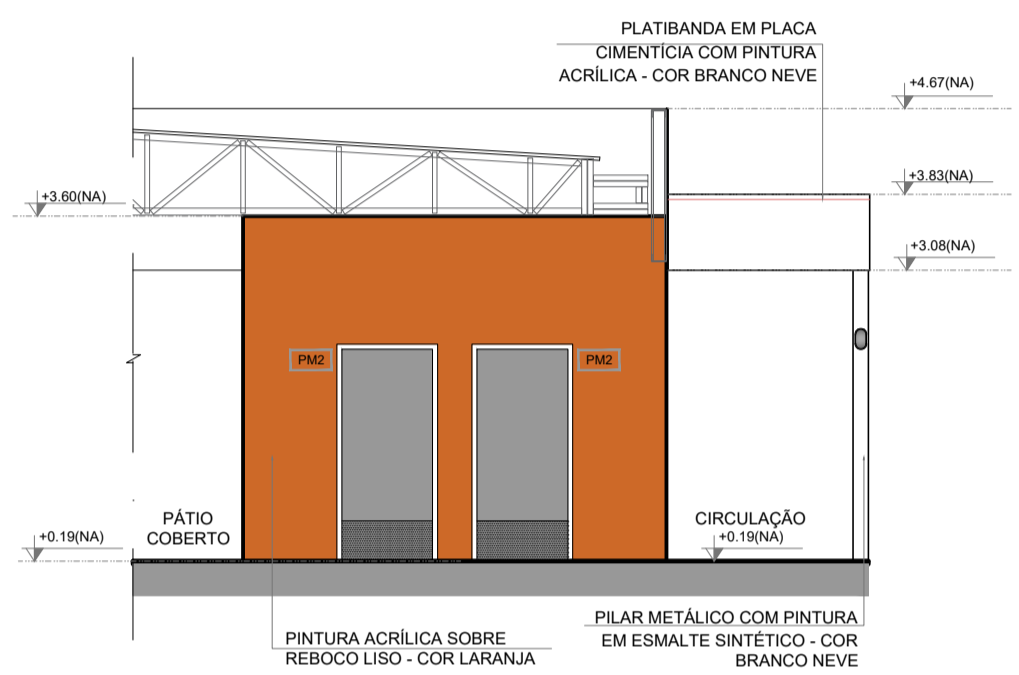

6 FACHADA 2D
ESCALA 1/75

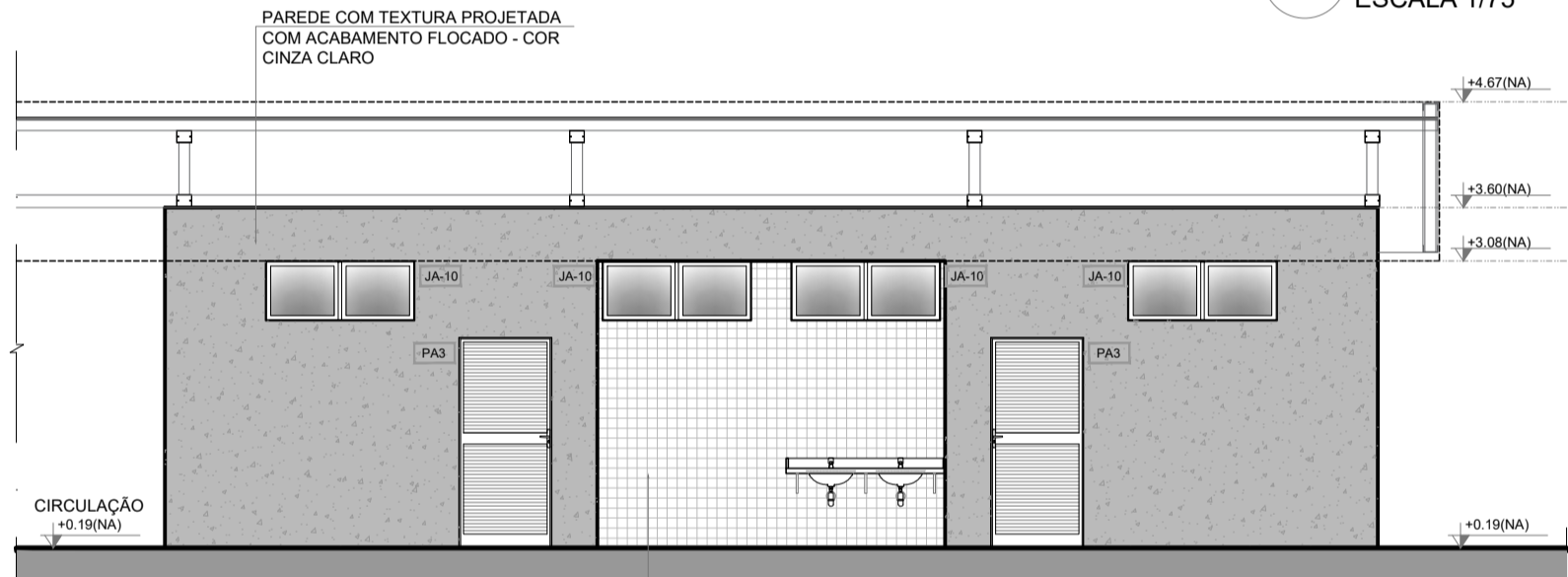

7 FACHADA 3D
ESCALA 1/75

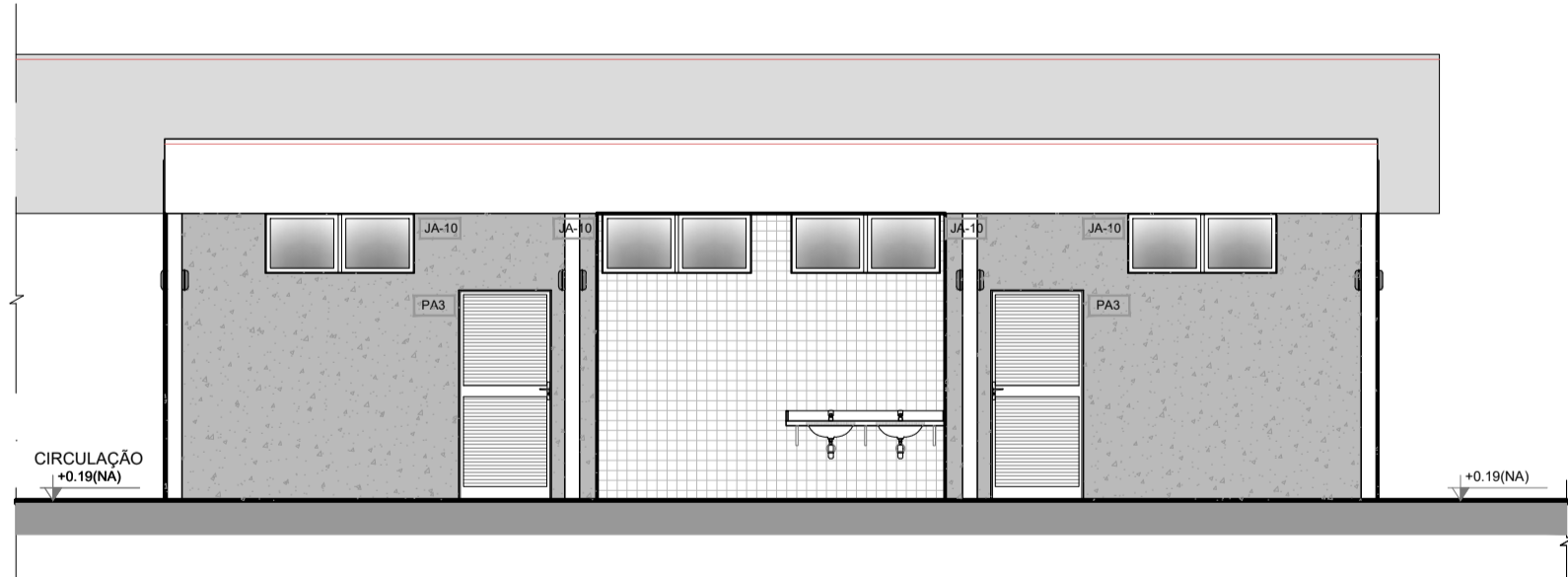

8 FACHADA 3D
ESCALA 1/75

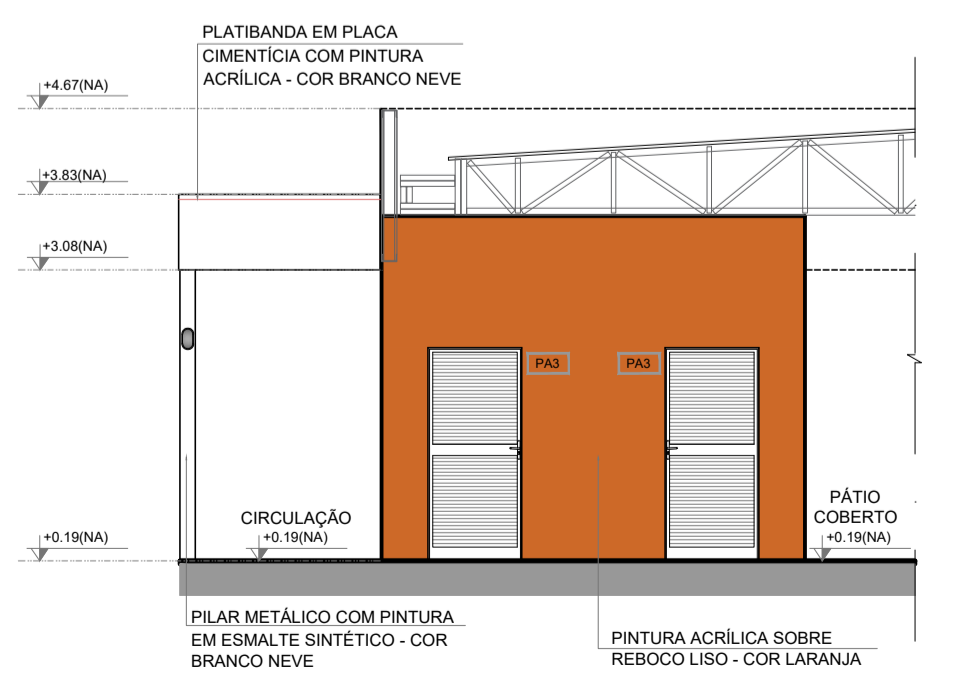

9 FACHADA 4D
ESCALA 1/75



10 FACHADA 4D
ESCALA 1/75

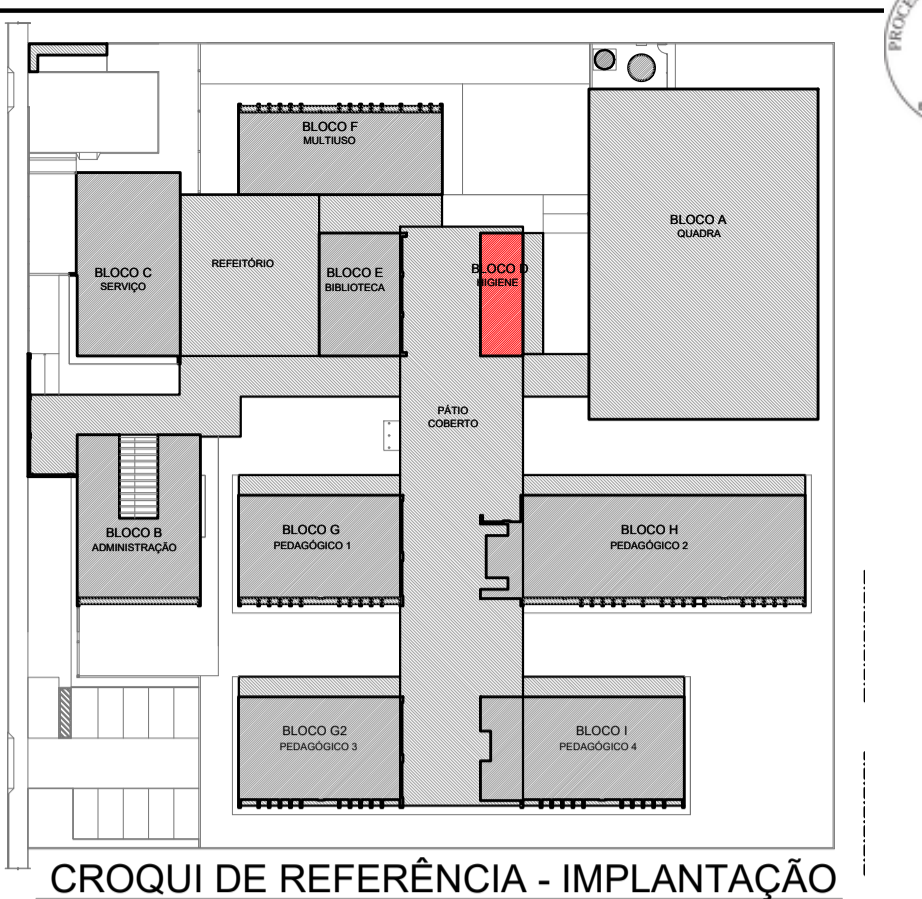

CROQUI DE REFERÊNCIA - IMPLANTAÇÃO

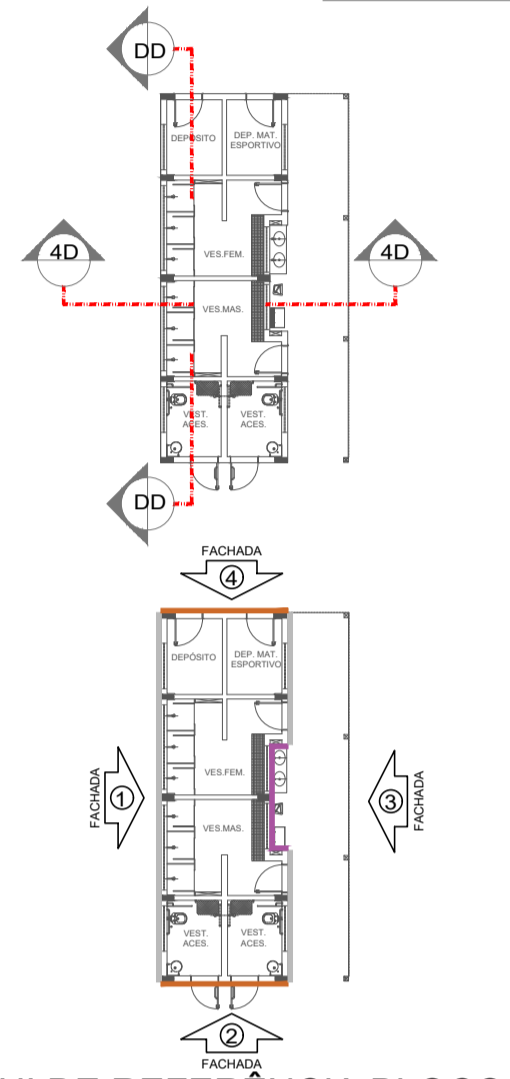

CROQUI DE REFERÊNCIA BLOCO

NOTAS
- MEDIDAS E NÍVEIS EM METROS.
- VERIFICAR POSIÇÃO EXATA DOS PILARES NO PROJETO ESTRUTURAL.
- VERIFICAR DETALHES CONSTRUTIVOS PERTINENTES NAS FRANJAS DE DETALHAMENTO.
- EM CASO DE CONFLITO DE INFORMAÇÕES ENTRE O PROJETO GRÁFICO E O MEMORIAL DESCRITIVO, PREVALECE A INFORMAÇÃO CONTIDA NOS DESENHOS.
- ALTERAÇÕES NESTE PROJETO SOMENTE COM AUTORIZAÇÃO EXPRESSA DO FNDE.

REFERÊNCIAS:
- PLANILHA DE QUANTITATIVOS - MEMORIAL DESCRITIVO E ESPECIFICAÇÕES TÉCNICAS (MARCAS/FABRICANTES DE MATERIAIS RELACIONADOS AOS PROJETOS CONSTITUEM-SE APENAS COMO REFERÊNCIA. O FNDE NÃO DIRECIONA A ESCOLHA DE MARCAS E NÃO MANTÉM CADASTRO DE FABRICANTES).

LEGENDA SIMBOLÓGICA

- GRADIL METÁLICO PARA JARDIM VERTICAL
- PASTILHA CERÂMICA (10x10) - COR CINZA CLARO, ACABAMENTO ACETINADO (ATÉ O TETO)
- PASTILHA CERÂMICA (10x10) - COR CINZA CLARO, ACABAMENTO ACETINADO (H= 0,90m) + PINTURA ACRÍLICA SOBRE REBOCO LISO - COR CINZA CLARO (ACIMA DE 0,90m)
- TEXTURA PROJETADA COM ACABAMENTO FLOCADO - COR BRANCO NEVE
- TEXTURA PROJETADA COM ACABAMENTO FLOCADO - COR CINZA CLARO
- TEXTURA PROJETADA COM ACABAMENTO FLOCADO - COR CINZA ESCURO
- PINTURA ACRÍLICA SOBRE REBOCO LISO - COR LARANJA
- PINTURA ACRÍLICA SOBRE REBOCO LISO - COR CINZA CLARO

ESPECIFICAÇÕES

PAREDE	PISO
1 - PINTURA ACRÍLICA COR BRANCO GELO SOBRE MASSA CORRIDA	1 - GRANITINA COM JUNTAS PLÁSTICAS A CADA 1,00m
2 - PINTURA ACRÍLICA COR BRANCO GELO COM RODAPÉ DE MADEIRA (15cm) FIXADO À 0,60m DO PISO (ver alturas nas ampliações)	2 - CERÂMICA 45x45 cm, PEI 5, COR BRANCO GELO, ANTIDERRAPANTE
3 - CERÂMICA COR BRANCO GELO DO PISO AO TETO	3 - CONCRETO DESEMPENADO COM JUNTAS PLÁSTICAS A CADA 1,00m
4 - CERÂMICA COR BRANCO GELO COM FAIXA DE PASTILHA CERÂMICA COR LARANJA NA PARTE INFERIOR E SUPERIOR, ACIMA PINTURA ACRÍLICA COR BRANCO GELO (ver alturas nas ampliações)	4 - CONCRETO DESEMPENADO ACABAMENTO LISO E JUNTAS PLÁSTICAS A CADA 1,00m
5 - PASTILHA CERÂMICA COR CINZA DO PISO AO TETO	5 - BLOCO INTERTRAVADO DE CONCRETO
6 - PASTILHA CERÂMICA COR CINZA ATÉ H=0,90m, ACIMA PINTURA ACRÍLICA COR CINZA CLARO (ver ampliações)	6 - PISO GRAMA DE CONCRETO
7 - PINTURA ACRÍLICA COR CINZA CLARO SOBRE REBOCO LISO	7 - AREIA
8 - PINTURA ACRÍLICA COR LARANJA SOBRE REBOCO LISO	8 - GRAMADO
	9 - PISO INDUSTRIAL POLIDO EM CONCRETO ARMADO
	TETO
	1 - FORRO DE GESSO ACARTONADO COM MASSA CORRIDA E PINTURA PVA COR BRANCO NEVE
	2 - FORRO EM FIBRA MINERAL REMOVÍVEL COM ESTRUTURA DE ALUMÍNIO NATURAL
	3 - FORRO METÁLICO COLMEIA
	4 - LAJE DE CONCRETO

LEGENDA

BANCADAS - B* (LxCxH: medidas em metro)	DIVISÓRIAS*
001 GRANITO CINZA ANDORINHA - esp. 2 cm - 5x (0,50x3,60x0,80) - SALAS DE AULA	001 GRANITO CINZA ANDORINHA - esp. 20 mm - SANITÁRIOS E VESTIÁRIOS ALUNOS
002 GRANITO CINZA ANDORINHA - esp. 2 cm - 2x (0,55x1,60x0,80) - LAVA-MÁOS PÁTIO E VEST. ALUNOS	002 DIVISÓRIA ARTICULADA EM MDF COM LAMINADO MELAMÍNICO CINZA
003 GRANITO CINZA ANDORINHA - esp. 2 cm - 3x (0,55x2,40x0,80) - SANITÁRIOS ALUNOS E REFEITÓRIO	
004 GRANITO CINZA ANDORINHA - esp. 2 cm - 1x (0,50x2,40x0,80) - SALA REUNIÃO/PROFESSORES	ESCANINHOS - EC* (LxCxH: medidas em metro)
005 GRANITO CINZA ANDORINHA - esp. 2 cm - 2x (0,35x0,95x0,75) - SANITÁRIO PCD ADULTOS	001 MDF REV. COM LAMINADO MELAMÍNICO BRANCO - 5x (0,50x3,65x1,80) SALAS DE AULA
006 GRANITO CINZA ANDORINHA - esp. 2 cm - 1x (0,55x1,75x0,90) - VESTIÁRIOS FUNCIONÁRIOS	PRATELEIRA - PT** (LxCxH: medidas em metro, a altura refere-se a distância do piso)
007 GRANITO CINZA ANDORINHA - esp. 2 cm - 1x (0,50x2,00x0,90) - COPA	001 GRANITO CINZA ANDORINHA - espessura 2 cm - 1x (0,40x1,67x1,50) - LAVANDERIA
008 GRANITO CINZA ANDORINHA - esp. 2 cm - 1x (0,70x3,85x0,90) - VARANDA DE SERVIÇO	002 GRANITO CINZA ANDORINHA - espessura 2 cm - 8x (0,40x2,05x0,45) - DMU/UTENSÍLIOS
009 GRANITO CINZA ANDORINHA - esp. 2 cm - 1x (0,60x3,20x0,90 + 0,60x3,80x0,90 + 0,60x3,20x0,90) - COZINHA (verduras e carnes)	003 GRANITO CINZA ANDORINHA - espessura 2 cm - 8x (0,50x1,42x0,45) - UTENSÍLIOS
010 GRANITO CINZA ANDORINHA - esp. 2 cm - 1x (0,90x1,35) - COZINHA (cocção)	004 GRANITO CINZA ANDORINHA - espessura 2 cm - 8x (0,40x1,50x0,45) - DESPENSA
011 GRANITO CINZA ANDORINHA - esp. 2 cm - 1x (0,60x3,20x0,90 + 0,60x1,10x0,90) - COZINHA (sucos)	005 GRANITO CINZA ANDORINHA - espessura 2 cm - 4x (0,40x2,85x0,45) - DESPENSA
012 GRANITO CINZA ANDORINHA - esp. 2 cm - 1x (0,60x3,80x0,90 + 0,60x3,20x0,90 + 0,60x3,20x0,90) - COZINHA (distribuição)	006 GRANITO CINZA ANDORINHA - espessura 2 cm - 4x (0,40x3,02x0,45) - DESPENSA
013 GRANITO CINZA ANDORINHA - esp. 2 cm - 1x (0,60x2,90x0,90 + 0,60x1,70x0,90 + 0,60x2,10x0,90) - COZINHA (recepção lousa/lavagem)	
014 GRANITO CINZA ANDORINHA - esp. 2 cm - 1x (0,50x1,67x0,90) - LAVANDERIA	BANCO - BC* (LxCxH: medidas em metro)
	001 BANCO ALVENARIA/ASSENTO: CONCRETO PRÉ-MOLDADO - 8x (0,50x3,50x0,45) - HALL S. AULA, PÁTIO
	002 BANCO ALVENARIA/ASSENTO: CONCRETO PRÉ-MOLDADO - 3x (0,50x6,00x0,45) - PLAY, PÁTIO, CIRCUL.
	003 BANCO ALVENARIA REVESTIDO COM PASTILHA CERÂMICA - 2x (0,40x1,00x0,45) - VESTIÁRIOS FUNC.
	004 BANCO ALVENARIA REVESTIDO COM PASTILHA CERÂMICA - 2x (0,40x2,00x0,45) - VESTIÁRIOS ALUNO
	005 BANCO ALVENARIA REVESTIDO COM PASTILHA CERÂMICA - 1x (0,40x0,85x0,45) - SANIT. MAS. ALUNO
	006 BANCO ALVENARIA REVESTIDO COM PASTILHA CERÂMICA - 1x (0,40x2,65x0,45) - SANIT. FEM. ALUNO
	007 BANCO ALVENARIA REVESTIDO COM PASTILHA CERÂMICA - 1x (0,40x2,65x0,45) - SANIT. FEM. ALUNO
	008 BANCO ALVENARIA REVESTIDO COM PASTILHA CERÂMICA - 1x (0,40x2,65x0,45) - SANIT. FEM. ALUNO
	009 BANCO ALVENARIA REVESTIDO COM PASTILHA CERÂMICA - 1x (0,40x2,65x0,45) - SANIT. FEM. ALUNO
	010 BANCO ALVENARIA REVESTIDO COM PASTILHA CERÂMICA - 1x (0,40x2,65x0,45) - SANIT. FEM. ALUNO
	011 BANCO ALVENARIA REVESTIDO COM PASTILHA CERÂMICA - 1x (0,40x2,65x0,45) - SANIT. FEM. ALUNO
	012 BANCO ALVENARIA REVESTIDO COM PASTILHA CERÂMICA - 1x (0,40x2,65x0,45) - SANIT. FEM. ALUNO
	013 BANCO ALVENARIA REVESTIDO COM PASTILHA CERÂMICA - 1x (0,40x2,65x0,45) - SANIT. FEM. ALUNO
	014 BANCO ALVENARIA REVESTIDO COM PASTILHA CERÂMICA - 1x (0,40x2,65x0,45) - SANIT. FEM. ALUNO
	015 BANCO ALVENARIA REVESTIDO COM PASTILHA CERÂMICA - 1x (0,40x2,65x0,45) - SANIT. FEM. ALUNO
	016 BANCO ALVENARIA REVESTIDO COM PASTILHA CERÂMICA - 1x (0,40x2,65x0,45) - SANIT. FEM. ALUNO
	017 BANCO ALVENARIA REVESTIDO COM PASTILHA CERÂMICA - 1x (0,40x2,65x0,45) - SANIT. FEM. ALUNO
	018 BANCO ALVENARIA REVESTIDO COM PASTILHA CERÂMICA - 1x (0,40x2,65x0,45) - SANIT. FEM. ALUNO
	019 BANCO ALVENARIA REVESTIDO COM PASTILHA CERÂMICA - 1x (0,40x2,65x0,45) - SANIT. FEM. ALUNO
	020 BANCO ALVENARIA REVESTIDO COM PASTILHA CERÂMICA - 1x (0,40x2,65x0,45) - SANIT. FEM. ALUNO
	021 BANCO ALVENARIA REVESTIDO COM PASTILHA CERÂMICA - 1x (0,40x2,65x0,45) - SANIT. FEM. ALUNO
	022 BANCO ALVENARIA REVESTIDO COM PASTILHA CERÂMICA - 1x (0,40x2,65x0,45) - SANIT. FEM. ALUNO
	023 BANCO ALVENARIA REVESTIDO COM PASTILHA CERÂMICA - 1x (0,40x2,65x0,45) - SANIT. FEM. ALUNO
	024 BANCO ALVENARIA REVESTIDO COM PASTILHA CERÂMICA - 1x (0,40x2,65x0,45) - SANIT. FEM. ALUNO
	025 BANCO ALVENARIA REVESTIDO COM PASTILHA CERÂMICA - 1x (0,40x2,65x0,45) - SANIT. FEM. ALUNO
	026 BANCO ALVENARIA REVESTIDO COM PASTILHA CERÂMICA - 1x (0,40x2,65x0,45) - SANIT. FEM. ALUNO
	027 BANCO ALVENARIA REVESTIDO COM PASTILHA CERÂMICA - 1x (0,40x2,65x0,45) - SANIT. FEM. ALUNO
	028 BANCO ALVENARIA REVESTIDO COM PASTILHA CERÂMICA - 1x (0,40x2,65x0,45) - SANIT. FEM. ALUNO
	029 BANCO ALVENARIA REVESTIDO COM PASTILHA CERÂMICA - 1x (0,40x2,65x0,45) - SANIT. FEM. ALUNO
	030 BANCO ALVENARIA REVESTIDO COM PASTILHA CERÂMICA - 1x (0,40x2,65x0,45) - SANIT. FEM. ALUNO
	031 BANCO ALVENARIA REVESTIDO COM PASTILHA CERÂMICA - 1x (0,40x2,65x0,45) - SANIT. FEM. ALUNO
	032 BANCO ALVENARIA REVESTIDO COM PASTILHA CERÂMICA - 1x (0,40x2,65x0,45) - SANIT. FEM. ALUNO
	033 BANCO ALVENARIA REVESTIDO COM PASTILHA CERÂMICA - 1x (0,40x2,65x0,45) - SANIT. FEM. ALUNO
	034 BANCO ALVENARIA REVESTIDO COM PASTILHA CERÂMICA - 1x (0,40x2,65x0,45) - SANIT. FEM. ALUNO
	035 BANCO ALVENARIA REVESTIDO COM PASTILHA CERÂMICA - 1x (0,40x2,65x0,45) - SANIT. FEM. ALUNO
	036 BANCO ALVENARIA REVESTIDO COM PASTILHA CERÂMICA - 1x (0,40x2,65x0,45) - SANIT. FEM. ALUNO
	037 BANCO ALVENARIA REVESTIDO COM PASTILHA CERÂMICA - 1x (0,40x2,65x0,45) - SANIT. FEM. ALUNO
	038 BANCO ALVENARIA REVESTIDO COM PASTILHA CERÂMICA - 1x (0,40x2,65x0,45) - SANIT. FEM. ALUNO
	039 BANCO ALVENARIA REVESTIDO COM PASTILHA CERÂMICA - 1x (0,40x2,65x0,45) - SANIT. FEM. ALUNO
	040 BANCO ALVENARIA REVESTIDO COM PASTILHA CERÂMICA - 1x (0,40x2,65x0,45) - SANIT. FEM. ALUNO
	041 BANCO ALVENARIA REVESTIDO COM PASTILHA CERÂMICA - 1x (0,40x2,65x0,45) - SANIT. FEM. ALUNO
	042 BANCO ALVENARIA REVESTIDO COM PASTILHA CERÂMICA - 1x (0,40x2,65x0,45) - SANIT. FEM. ALUNO
	043 BANCO ALVENARIA REVESTIDO COM PASTILHA CERÂMICA - 1x (0,40x2,65x0,45) - SANIT. FEM. ALUNO
	044 BANCO ALVENARIA REVESTIDO COM PASTILHA CERÂMICA - 1x (0,40x2,65x0,45) - SANIT. FEM. ALUNO
	045 BANCO ALVENARIA REVESTIDO COM PASTILHA CERÂMICA - 1x (0,40x2,65x0,45) - SANIT. FEM. ALUNO
	046 BANCO ALVENARIA REVESTIDO COM PASTILHA CERÂMICA - 1x (0,40x2,65x0,45) - SANIT. FEM. ALUNO
	047 BANCO ALVENARIA REVESTIDO COM PASTILHA CERÂMICA - 1x (0,40x2,65x0,45) - SANIT. FEM. ALUNO
	048 BANCO ALVENARIA REVESTIDO COM PASTILHA CERÂMICA - 1x (0,40x2,65x0,45) - SANIT. FEM. ALUNO
	049 BANCO ALVENARIA REVESTIDO COM PASTILHA CERÂMICA - 1x (0,40x2,65x0,45) - SANIT. FEM. ALUNO
	050 BANCO ALVENARIA REVESTIDO COM PASTILHA CERÂMICA - 1x (0,40x2,65x0,45) - SANIT. FEM. ALUNO
	051 BANCO ALVENARIA REVESTIDO COM PASTILHA CERÂMICA - 1x (0,40x2,65x0,45) - SANIT. FEM. ALUNO
	052 BANCO ALVENARIA REVESTIDO COM PASTILHA CERÂMICA - 1x (0,40x2,65x0,45) - SANIT. FEM. ALUNO
	053 BANCO ALVENARIA REVESTIDO COM PASTILHA CERÂMICA - 1x (0,40x2,65x0,45) - SANIT. FEM. ALUNO
	054 BANCO ALVENARIA REVESTIDO COM PASTILHA CERÂMICA - 1x (0,40x2,65x0,45) - SANIT. FEM. ALUNO
	055 BANCO ALVENARIA REVESTIDO COM PASTILHA CERÂMICA - 1x (0,40x2,65x0,45) - SANIT. FEM. ALUNO
	056 BANCO ALVENARIA REVESTIDO COM PASTILHA CERÂMICA - 1x (0,40x2,65x0,45) - SANIT. FEM. ALUNO
	057 BANCO ALVENARIA REVESTIDO COM PASTILHA CERÂMICA - 1x (0,40x2,65x0,45) - SANIT. FEM. ALUNO
	058 BANCO ALVENARIA REVESTIDO COM PASTILHA CERÂMICA - 1x (0,40x2,65x0,45) - SANIT. FEM. ALUNO
	059 BANCO ALVENARIA REVESTIDO COM PASTILHA CERÂMICA - 1x (0,40x2,65x0,45) - SANIT. FEM. ALUNO
	060 BANCO ALVENARIA REVESTIDO COM PASTILHA CERÂMICA - 1x (0,40x2,65x0,45) - SANIT. FEM. ALUNO
	061 BANCO ALVENARIA REVESTIDO COM PASTILHA CERÂMICA - 1x (0,40x2,65x0,45) - SANIT. FEM. ALUNO
	062 BANCO ALVENARIA REVESTIDO COM PASTILHA CERÂMICA - 1x (0,40x2,65x0,45) - SANIT. FEM. ALUNO
	063 BANCO ALVENARIA REVESTIDO COM PASTILHA CERÂMICA - 1x (0,40x2,65x0,45) - SANIT. FEM. ALUNO
	064 BANCO ALVENARIA REVESTIDO COM PASTILHA CERÂMICA - 1x (0,40x2,65x0,45) - SANIT. FEM. ALUNO
	065 BANCO ALVENARIA REVESTIDO COM PASTILHA CERÂMICA - 1x (0,40x2,65x0,45) - SANIT. FEM. ALUNO
	066 BANCO ALVENARIA REVESTIDO COM PASTILHA CERÂMICA - 1x (0,40x2,65x0,45) - SANIT. FEM. ALUNO
	067 BANCO ALVENARIA REVESTIDO COM PASTILHA CERÂMICA - 1x (0,40x2,65x0,45) - SANIT. FEM. ALUNO
	068 BANCO ALVENARIA REVESTIDO COM PASTILHA CERÂMICA - 1x (0,40x2,65x0,45) - SANIT. FEM. ALUNO
	069 BANCO ALVENARIA REVESTIDO COM PASTILHA CERÂMICA - 1x (0,40x2,65x0,45) - SANIT. FEM. ALUNO
	070 BANCO ALVENARIA REVESTIDO COM PASTILHA CERÂMICA - 1x (0,40x2,65x0,45) - SANIT. FEM. ALUNO
	071 BANCO ALVENARIA REVESTIDO COM PASTILHA CERÂMICA - 1x (0,40x2,65x0,45) - SANIT. FEM. ALUNO
	072 BANCO ALVENARIA REVESTIDO COM PASTILHA CERÂMICA - 1x (0,40x2,65x0,45) - SANIT. FEM. ALUNO
	073 BANCO ALVENARIA REVESTIDO COM PASTILHA CERÂMICA - 1x (0,40x2,65x0,45) - SANIT. FEM. ALUNO
	074 BANCO ALVENARIA REVESTIDO COM PASTILHA CERÂMICA - 1x (0,40x2,65x0,45) - SANIT. FEM. ALUNO
	075 BANCO ALVENARIA REVESTIDO COM PASTILHA CERÂMICA - 1x (0,40x2,65x0,45) - SANIT. FEM. ALUNO
	076 BANCO ALVENARIA REVESTIDO COM PASTILHA CERÂMICA - 1x (0,40x2,65x0,45) - SANIT. FEM. ALUNO
	077 BANCO ALVENARIA REVESTIDO COM PASTILHA CERÂMICA - 1x (0,40x2,65x0,45) - SANIT. FEM. ALUNO
	078 BANCO ALVENARIA REVESTIDO COM PASTILHA CERÂMICA - 1x (0,40x2,65x0,45) - SANIT. FEM. ALUNO
	079 BANCO ALVENARIA REVESTIDO COM PASTILHA CERÂMICA - 1x (0,40x2,65x0,45) - SANIT. FEM. ALUNO
	080 BANCO ALVENARIA REVESTIDO COM PASTILHA CERÂMICA - 1x (0,40x2,65x0,45) - SANIT. FEM. ALUNO
	081 BANCO ALVENARIA REVESTIDO COM PASTILHA CERÂMICA - 1x (0,40x2,65x0,45) - SANIT. FEM. ALUNO
	082 BANCO ALVENARIA REVESTIDO COM PASTILHA CERÂMICA - 1x (0,40x2,65x0,45) - SANIT. FEM. ALUNO
	083 BANCO ALVENARIA REVESTIDO COM PASTILHA CERÂMICA - 1x (0,40x2,65x0,45) - SANIT. FEM. ALUNO
	084 BANCO ALVENARIA REVESTIDO COM PASTILHA CERÂMICA - 1x (0,40x2,65x0,45) - SANIT. FEM. ALUNO
	085 BANCO ALVENARIA REVESTIDO COM PASTILHA CERÂMICA - 1x (0,40x2,65x0,45) - SANIT. FEM. ALUNO
	086 BANCO ALVENARIA REVESTIDO COM PASTILHA CERÂMICA - 1x (0,40x2,65x0,45) - SANIT. FEM. ALUNO
	087 BANCO ALVENARIA REVESTIDO COM PASTILHA CERÂMICA - 1x (0,40x2,65x0,45) - SANIT. FEM. ALUNO
	088 BANCO ALVENARIA REVESTIDO COM PASTILHA CERÂMICA - 1x (0,40x2,65x0,45) - SANIT. FEM. ALUNO
	089 BANCO ALVENARIA REVESTIDO COM PASTILHA CERÂMICA - 1x (0,40x2,65x0,45) - SANIT. FEM. ALUNO
	090 BANCO ALVENARIA REVESTIDO COM PASTILHA CERÂMICA - 1x (0,40x2,65x0,45) - SANIT. FEM. ALUNO
	091 BANCO ALVENARIA REVESTIDO COM PASTILHA CERÂMICA - 1x (0,40x2,65x0,45) - SANIT. FEM. ALUNO
	092 BANCO ALVENARIA REVESTIDO COM PASTILHA CERÂMICA - 1x (0,40x2,65x0,45) - SANIT. FEM. ALUNO
	093 BANCO ALVENARIA REVESTIDO COM PASTILHA CERÂMICA - 1x (0,40x2,65x0,45) - SANIT. FEM. ALUNO
	094 BANCO ALVENARIA REVESTIDO COM PASTILHA CERÂMICA - 1x (0,40x2,65x0,45) - SANIT. FEM. ALUNO
	095 BANCO ALVENARIA REVESTIDO COM PASTILHA CERÂMICA - 1x (0,40x2,65x0,45) - SANIT. FEM. ALUNO
	096 BANCO ALVENARIA REVESTIDO COM PASTILHA CERÂMICA - 1x (0,40x2,65x0,45) - SANIT. FEM. ALUNO
	097 BANCO ALVENARIA REVESTIDO COM PASTILHA CERÂMICA - 1x (0,40x2,65x0,45) - SANIT. FEM. ALUNO
	098 BANCO ALVENARIA REVESTIDO COM PASTILHA CERÂMICA - 1x (0,40x2,65x0,45) - SANIT. FEM. ALUNO
	099 BANCO ALVENARIA REVESTIDO COM PASTILHA CERÂMICA - 1x (0,40x2,65x0,45) - SANIT. FEM. ALUNO
	100 BANCO ALVENARIA REVESTIDO COM PASTILHA CERÂMICA - 1x (0,40x2,65x0,45) - SANIT. FEM. ALUNO
	101 BANCO ALVENARIA REVESTIDO COM PASTILHA CERÂMICA - 1x (0,40x2,65x0,45) - SANIT. FEM. ALUNO
	102 BANCO ALVENARIA REVESTIDO COM PASTILHA CERÂMICA - 1x (0,40x2,65x0,45) - SANIT. FEM. ALUNO
	103 BANCO ALVENARIA REVESTIDO COM PASTILHA CERÂMICA - 1x (0,40x2,65x0,45) - SANIT. FEM. ALUNO
	104 BANCO ALVENARIA REVESTIDO COM PASTILHA CERÂMICA - 1x (0,40x2,65x0,45) - SANIT. FEM. ALUNO
	105 BANCO ALVENARIA REVESTIDO COM PASTILHA CERÂMICA - 1x (0,40x2,65x0,45) - SANIT. FEM. ALUNO
	106 BANCO ALVENARIA REVESTIDO COM PASTILHA CERÂMICA - 1x (0,40x2,65x0,45) - SANIT. FEM. ALUNO
	107 BANCO ALVENARIA REVESTIDO COM PASTILHA CERÂMICA - 1x (0,40x2,65x0,45) - SANIT. FEM. ALUNO
	108 BANCO ALVENARIA REVESTIDO COM PASTILHA CERÂMICA - 1x (0,40x2,65x0,45) - SANIT. FEM. ALUNO
	109 BANCO ALVENARIA REVESTIDO COM PASTILHA CERÂMICA - 1x (0,40x2,65x0,45) - SANIT. FEM. ALUNO
	110 BANCO ALVENARIA REVESTIDO COM PASTILHA CERÂMICA - 1x (0,40x2,65x0,45) - SANIT. FEM. ALUNO
	111 BANCO ALVENARIA REVESTIDO COM PASTILHA CERÂMICA - 1x (0,40x2,65x0,45) - SANIT. FEM. ALUNO
	112 BANCO ALVENARIA REVESTIDO COM PASTILHA CERÂMICA - 1x (0,40x2,65x0,45) - SANIT. FEM. ALUNO
	113 BANCO ALVENARIA REVESTIDO COM PASTILHA CERÂMICA - 1x (0,40x2,65x0,45) - SANIT. FEM. ALUNO
	114 BANCO ALVENARIA REVESTIDO COM PASTILHA CERÂMICA - 1x (0,40x2,65x0,45) - SANIT. FEM. ALUNO
	115 BANCO ALVENARIA REVESTIDO COM PASTILHA CERÂMICA - 1x (0,40x2,65x0,45) - SANIT. FEM. ALUNO
	116 BANCO ALVENARIA REVESTIDO COM PASTILHA CERÂMICA - 1x (0,40x2,65x0,45)

NOTAS

- MEDIDAS E ÁREAS EM METROS.
- VERIFICAR POSIÇÃO EXATA DOS PILARES NO PROJETO ESTRUTURAL.
- VERIFICAR DETALHES CONSTRUTIVOS PERTINENTES NAS PRANCHAS DE DETALHAMENTO.
- EM CASO DE CONFLITO DE INFORMAÇÕES ENTRE O PROJETO GRÁFICO E O MEMORIAL DESCRITIVO, PREVALECE A INFORMAÇÃO CONTIDA NOS DESENHOS.
- ALTERAÇÕES NESTE PROJETO SOMENTE COM AUTORIZAÇÃO EXPRESSA DO FNDE.

REFERÊNCIAS:

- PLANILHA DE QUANTITATIVOS
- MEMORIAL DESCRITIVO E ESPECIFICAÇÕES TÉCNICAS (MARCAS/FABRICANTES DE MATERIAS RELACIONADOS AOS PROJETOS CONSTITUEM SE APENAS COMO REFERÊNCIA. O FNDE NÃO DIRECIONA A ESCOLHA DE MARCAS E NÃO MANTÉM CADASTRO DE FABRICANTES.

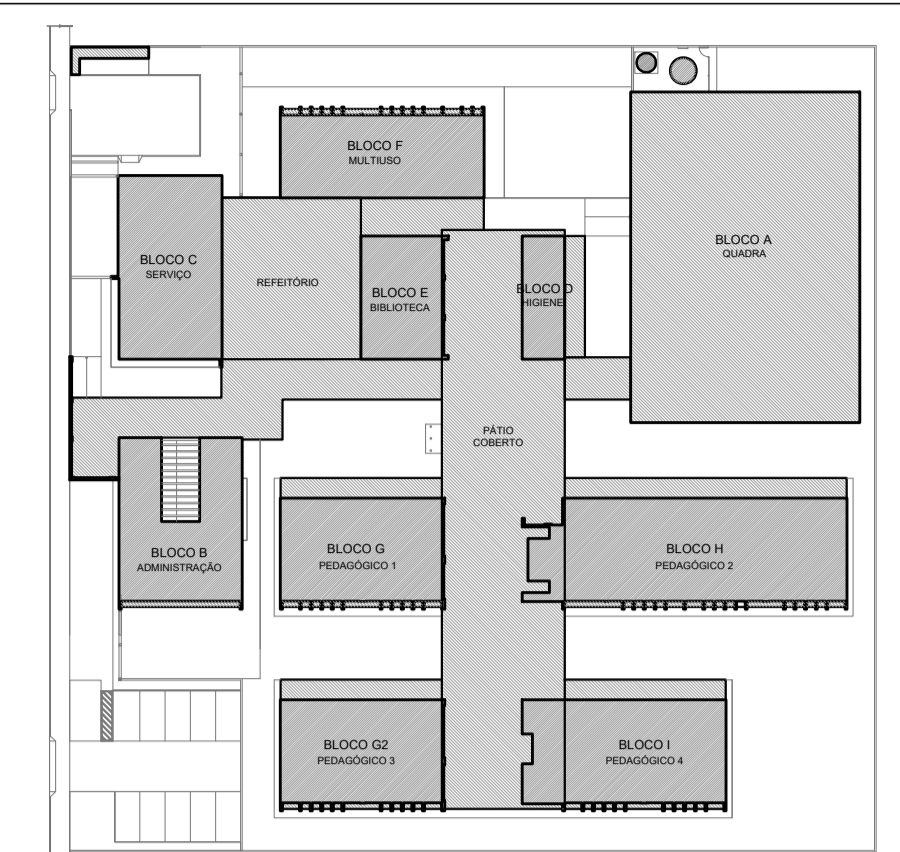

CROQUI DE REFERÊNCIA

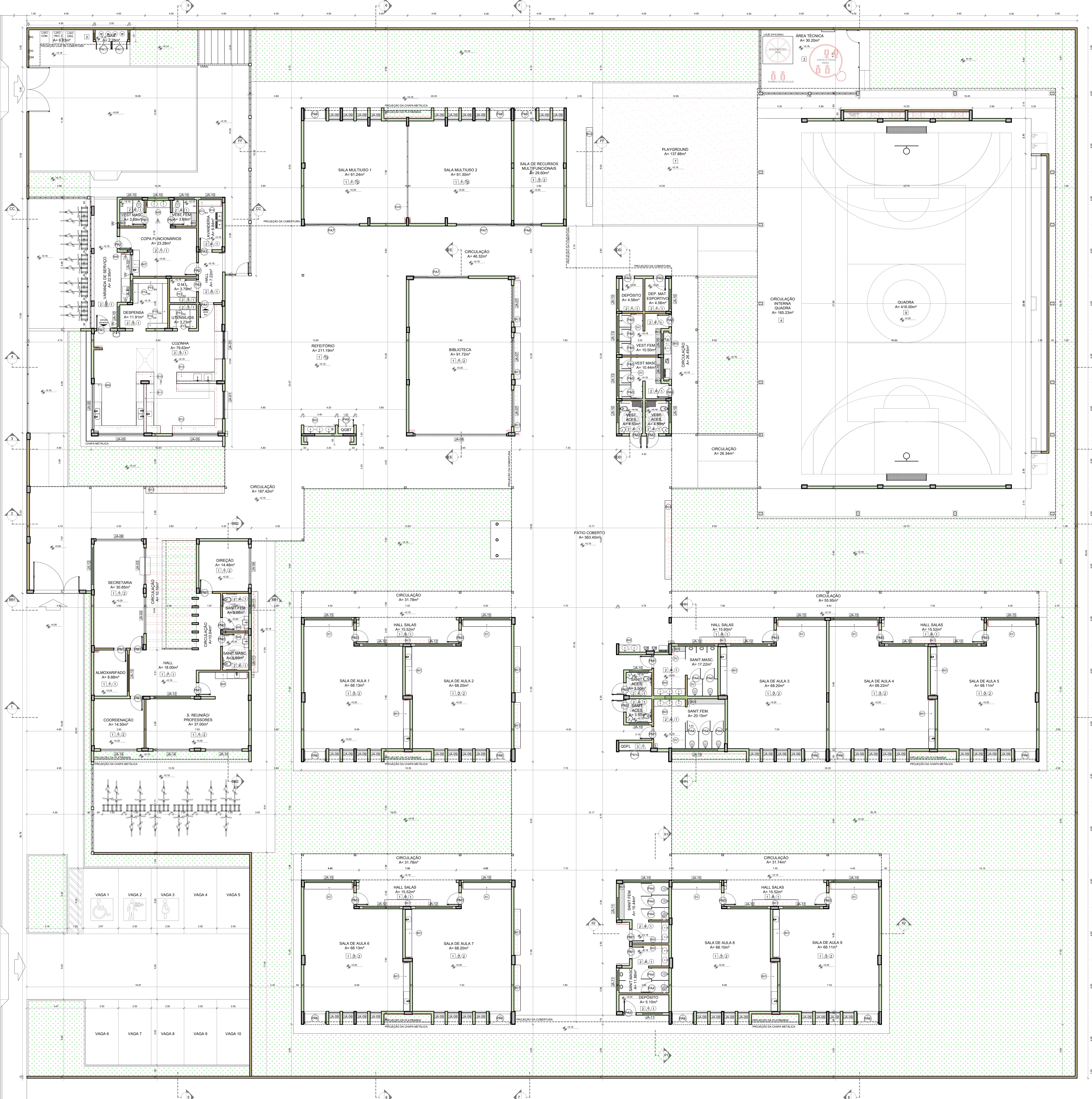

MAPA DE ESQUADRIAS - PORTAS

PORTAS DE ALUMÍNIO NATURAL

Ref.	Quantidade	Dimensões	Tipologia	Folhas	Ámbitos
01	02	100 x 210	de vidro	01	Cozinha
02	02	90 x 210	de vidro	01	Copa dos funcionários
03	02	90 x 210	de vidro	01	D.M.L., Lavanderia, Vestiários alunos, Depósitos
04	10	90 x 165	de vidro	01	Sanitário alunos
05	08	90 x 165	de vidro	01	Vestiários alunos
06	12	170 x 215 x 70	de vidro + bancada superior	02	Salas de aula, Salas multiuso, Sala de recursos mult.
07	03	420 x 215 x 70	de vidro + bancada superior	04	Salas multiuso, Biblioteca
08	01	210 x 215 x 70	de vidro + bancada superior	02	Sala de recursos
09	01	120 x 210 x 65	de vidro + bancada superior	02	Quarto técnico
10	01	240 x 230	de vidro	03	Quarto técnico
11	02	120 x 170	de vidro	02	Depósito de gás

PORTAS EM MADEIRA COM PINTURA

Ref.	Quantidade	Dimensões	Tipologia	Folhas	Ámbitos
12	11	80 x 210	de vidro	01	Vest. Funcionários, Secretaria, Direção, Coordenação, Almoxarifado, Sala multiuso prof., Sanitário alunos
13	06	80 x 210	de vidro	01	Sanitário PCD, Vestiários PCD
14	09	80 x 210	de vidro	01	Salas de aula

MAPA DE ESQUADRIAS - JANELAS

JANELAS DE ALUMÍNIO NATURAL

Ref.	Quantidade	Dimensões	Tipologia	Área (m²)	Perímetro (m)	Ámbitos	
01	02	210 x 130	inter-travessia	2,73	5,46	01	Cozinha
02	01	180 x 140	verme	2,52	2,52	01	Copa
03	01	280 x 205	inter-travessia	5,74	5,74	01	Secretaria
04	02	280 x 185	inter-travessia	5,18	10,36	003	Secretaria, Direção
05	03	300 x 185	inter-travessia	5,47	16,42	003	Cozinha
06	01	300 x 170	rua	4,90	4,90	003	Biblioteca
07	03	280 x 220	inter-travessia	6,14	18,32	01	Biblioteca
08	01	700 x 200	inter-travessia	20,30	20,30	01	Biblioteca
09	06	80 x 210	inter-travessia	1,68	16,80	18	Salas de aula, Salas multiuso, Sala de recursos
10	14	150 x 60	maximizar	0,90	12,60	182	Depositos, Lavand., Vest. Alun., Sant. PCD alunos, Vest. PCD alunos, San. Alunos, Dep. M., Dep. Mat. esp.
11	05	150 x 60	maximizar	1,20	6,00	207	Sanitário PCD alunos, Sanitários alunos
12	13	280 x 80	maximizar	2,24	29,12	207	Almox., Almoxifado, S. de aula, Sant. Alunos, Dep. M.
13	02	280 x 60	maximizar	1,68	3,36	208	Vestiários alunos
14	03	280 x 185	maximizar	5,18	15,54	103	Coordenação, Sala de reunião prof.
15	11	300 x 60	maximizar	2,20	33,00	207	Salas de aula, Sanitários alunos

- LEGENDA**
- BANCADAS - B' (LUCI® - medidas em metro)
- GRANITO CINZA ANDRORRINHA - esp. 2 cm - B' (0.20x3.00x0.30) - SALAS DE AULA
 - GRANITO CINZA ANDRORRINHA - esp. 2 cm - B' (0.19.00x0.90x0.30) - LAVABOS, SANT. E VEST. ALUNOS
 - GRANITO CINZA ANDRORRINHA - esp. 2 cm - B' (0.30x2.00x0.30) - SANITÁRIOS ALUNOS E REFEITÓRIO
 - GRANITO CINZA ANDRORRINHA - esp. 2 cm - B' (0.20x2.00x0.30) - SALAS REUNIÃO PROFESSORES
 - GRANITO CINZA ANDRORRINHA - esp. 2 cm - B' (0.20x2.00x0.30) - SANITÁRIOS PCD ADULTOS
 - GRANITO CINZA ANDRORRINHA - esp. 2 cm - B' (0.20x2.00x0.30) - VESTIÁRIOS FUNCIONÁRIOS
 - GRANITO CINZA ANDRORRINHA - esp. 2 cm - B' (0.20x2.00x0.30) - COZINHA
 - GRANITO CINZA ANDRORRINHA - esp. 2 cm - B' (0.20x2.00x0.30) - VARIANDA DE SERVIÇO
 - GRANITO CINZA ANDRORRINHA - esp. 2 cm - B' (0.20x2.00x0.30)
 - GRANITO CINZA ANDRORRINHA - esp. 2 cm - B' (0.20x2.00x0.30) - COZINHA (bancada e apoio)
 - GRANITO CINZA ANDRORRINHA - esp. 2 cm - B' (0.20x2.00x0.30) - COZINHA (bancada)
 - GRANITO CINZA ANDRORRINHA - esp. 2 cm - B' (0.20x2.00x0.30) - COZINHA (bancada)
 - GRANITO CINZA ANDRORRINHA - esp. 2 cm - B' (0.20x2.00x0.30) - COZINHA (recepção toalha lavagem)
 - GRANITO CINZA ANDRORRINHA - esp. 2 cm - B' (0.20x2.00x0.30) - LAVANDERIA

- ESPECIFICAÇÕES**
- PISO**
- GRANITO COM JUNTAS PLÁTICAS A CADA 1,00m
 - CERÂMICA PORCELÂNICA 60x60cm ANTIDERRAPANTE
 - CONCRETO DESPINTADO COM JUNTAS PLÁTICAS A CADA 1,00m
 - CONCRETO DESPINTADO COM JUNTAS PLÁTICAS A CADA 1,00m
 - BLOCO INTERTRAVESSIA DE CONCRETO
 - PISO GRANITE DE CONCRETO
 - GRANITO
 - PISO INDUSTRIAL POLIDO EM CONCRETO ARMADO
- PAREDE**
- PINTURA ACRÍLICA COR BRANCO GELDO SOBRE MASSA CORIDA
 - PINTURA ACRÍLICA COR BRANCO GELDO SOBRE PAREDE DE ALVENARIA (FOLHA) 150x25x5cm DO PCD (em alvenaria não exposta)
 - CERÂMICA COR BRANCO GELDO SOBRE PISO DE TETO
 - CERÂMICA COR BRANCO GELDO COM FAIXA DE PASTILHA CERÂMICA COR LARANJA NA PARTE SUPERIOR, ACIMA DA PINTURA ACRÍLICA COR BRANCO GELDO EM ALVENARIA
 - PASTILHA CERÂMICA COR CINZA DO PISO AO TETO
 - PASTILHA CERÂMICA COR CINZA ATÉ 1,50m, ACIMA DA PINTURA ACRÍLICA COR CINZA CLARO (em alvenaria)
 - PINTURA ACRÍLICA COR CINZA CLARO SOBRE REBOCO LISO
 - PINTURA ACRÍLICA COR LARANJA SOBRE REBOCO LISO
- TETO**
- FOLHA DE GESSO ACABAMENTO COM MASSA CORIDA E PINTURA PVA COR BRANCO GELDO
 - FOLHA DE GESSO ACABAMENTO COM MASSA CORIDA E PINTURA PVA COR BRANCO GELDO
 - FOLHA DE GESSO ACABAMENTO COM MASSA CORIDA E PINTURA PVA COR BRANCO GELDO
 - FOLHA DE GESSO ACABAMENTO COM MASSA CORIDA E PINTURA PVA COR BRANCO GELDO
 - FOLHA DE GESSO ACABAMENTO COM MASSA CORIDA E PINTURA PVA COR BRANCO GELDO
- LEGENDA PAREDES**
- TUVA DE CERÂMICO 15x15cm - espessura 20mm
 - TUVA DE CERÂMICO 15x15cm - espessura 20mm
 - TUVA DE CERÂMICO 15x15cm - espessura 20mm

Nº DATA DESCRIÇÃO

CONTROLE DE REVISÕES

FNDE Fundo Nacional de Desenvolvimento da Educação

MINISTÉRIO DA EDUCAÇÃO

PROJETO PADRÃO - FNDE

PROPRIETÁRIO: _____

ENFEREIRO: _____

MUNICÍPIO - UF: _____

PROPRIETÁRIO: PATRICK MELO CAVALCANTE-00989808363

RESP. TÉCNICO: DEEA

AUTOR DO PROJETO: CAU

CREA: _____

RA: _____

OBSERVAÇÕES: _____

ESCOLA 9 SALAS DE AULA - MODELO TÉRREO

PROJETO DE ARQUITETURA

COORDENAÇÃO: GCEST - Coordenação Geral de Infraestrutura Educacional

PLANTA BAIXA

ARQ

REVISÃO: R.00

ESCALA: 1:100

PRIMEIRA: _____

DATA EMISSÃO: JANEIRO/2021

02/49

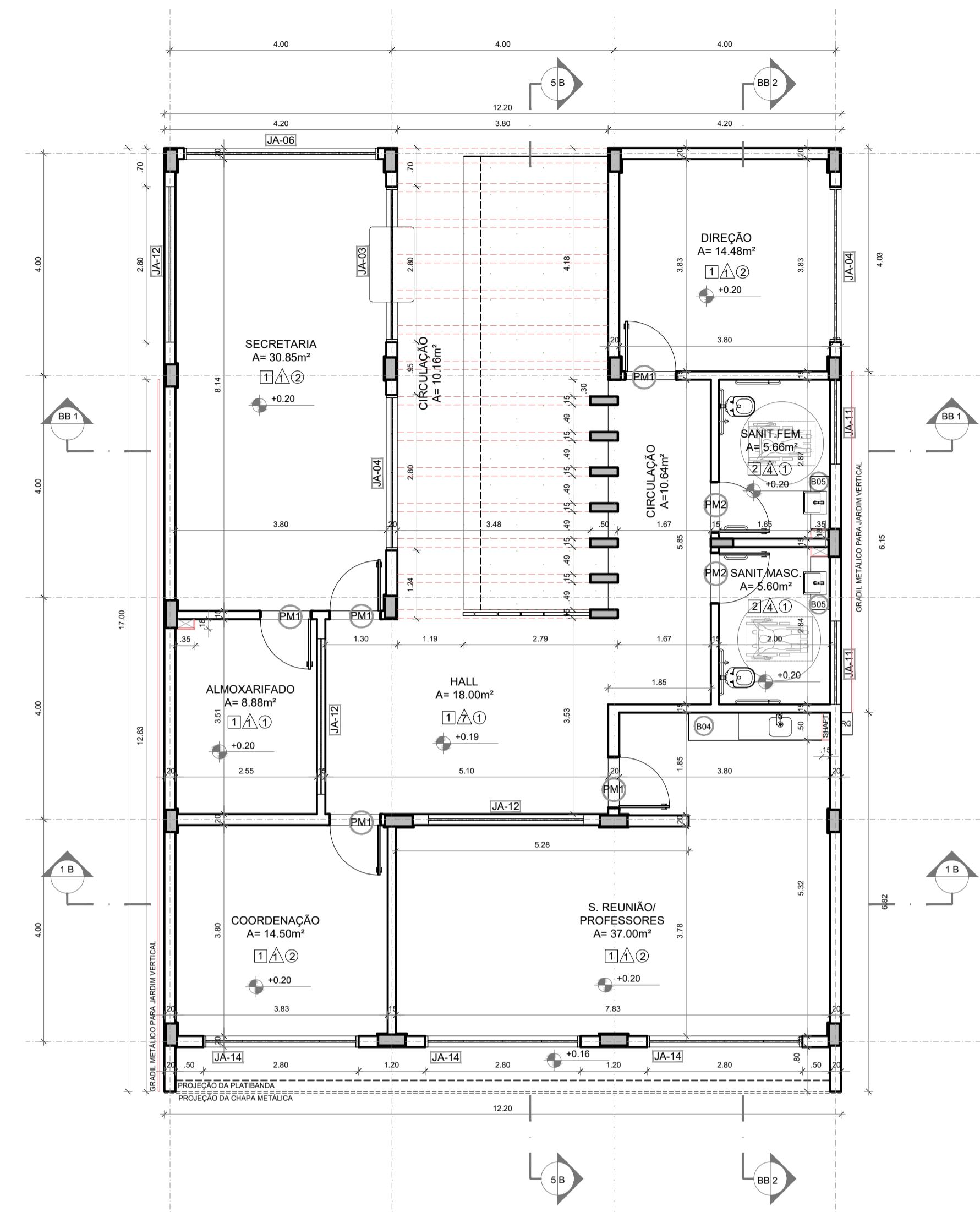

1 PLANTA BAIXA
ESCALA 1/75

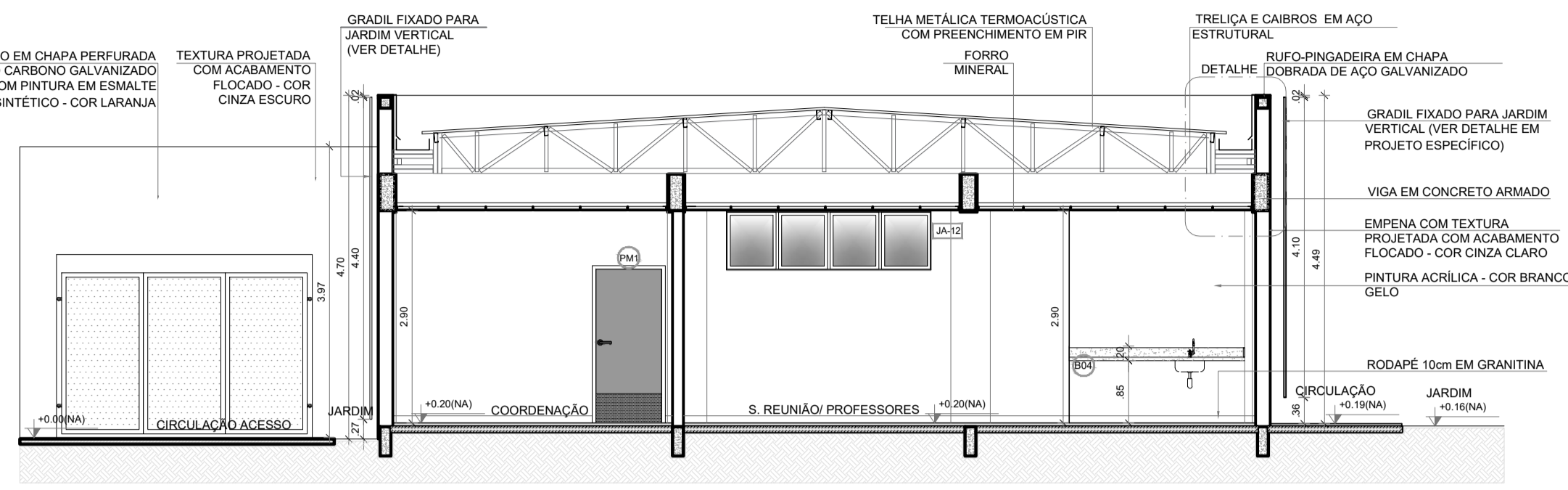

2 CORTE 1B
ESCALA 1/75

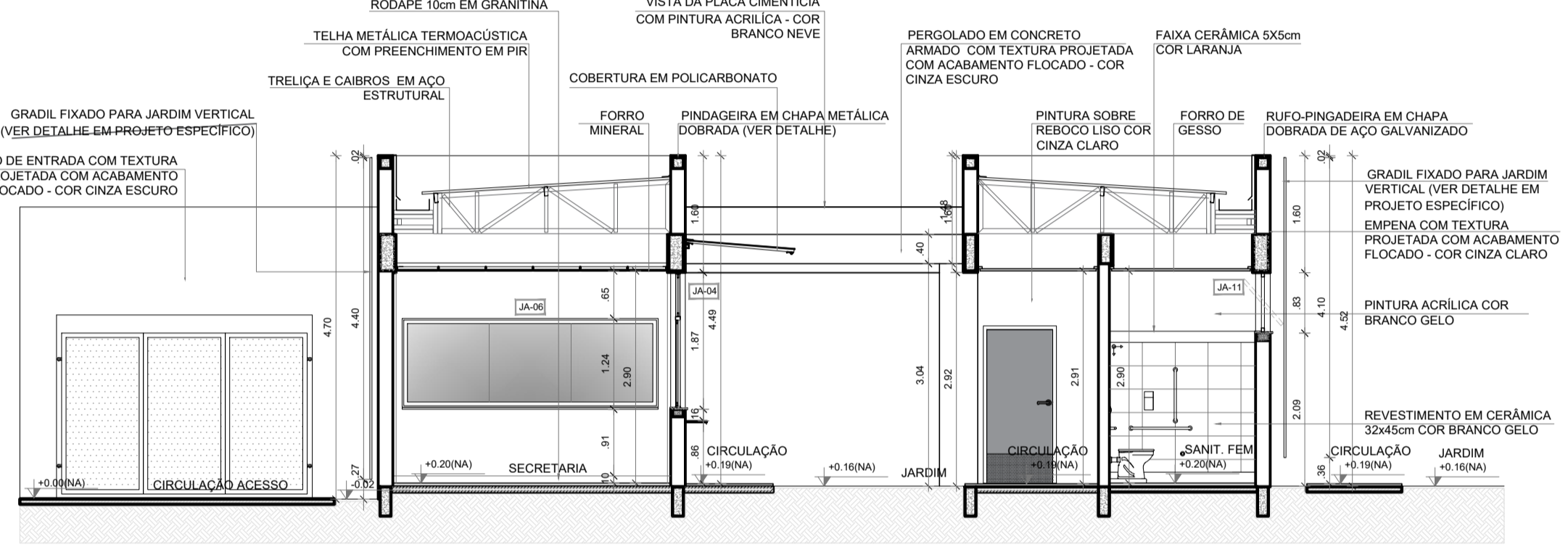

3 CORTE BB1
ESCALA 1/75

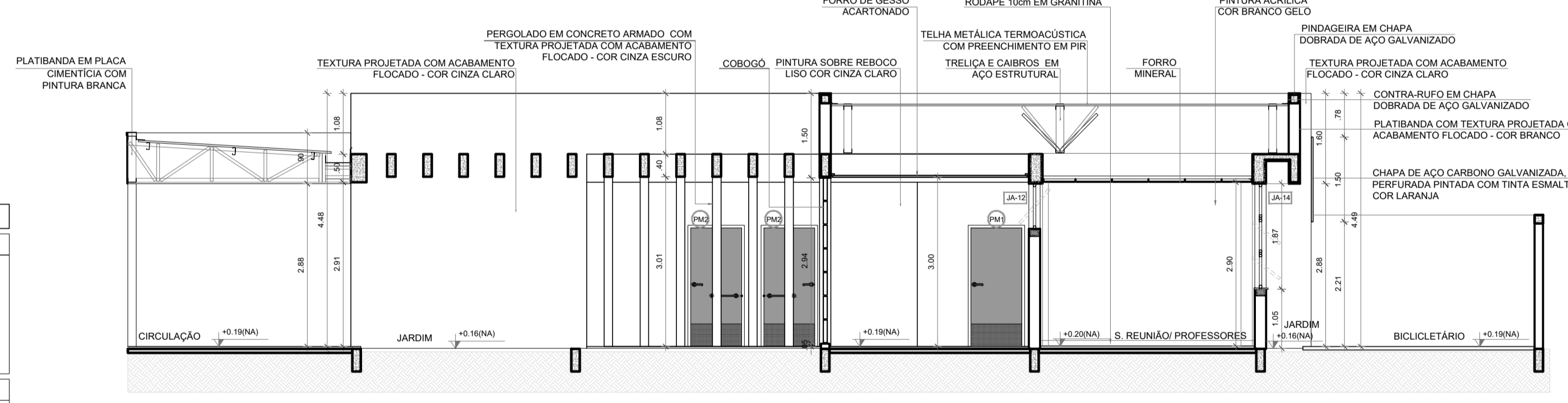

4 CORTE 5B
ESCALA 1/75

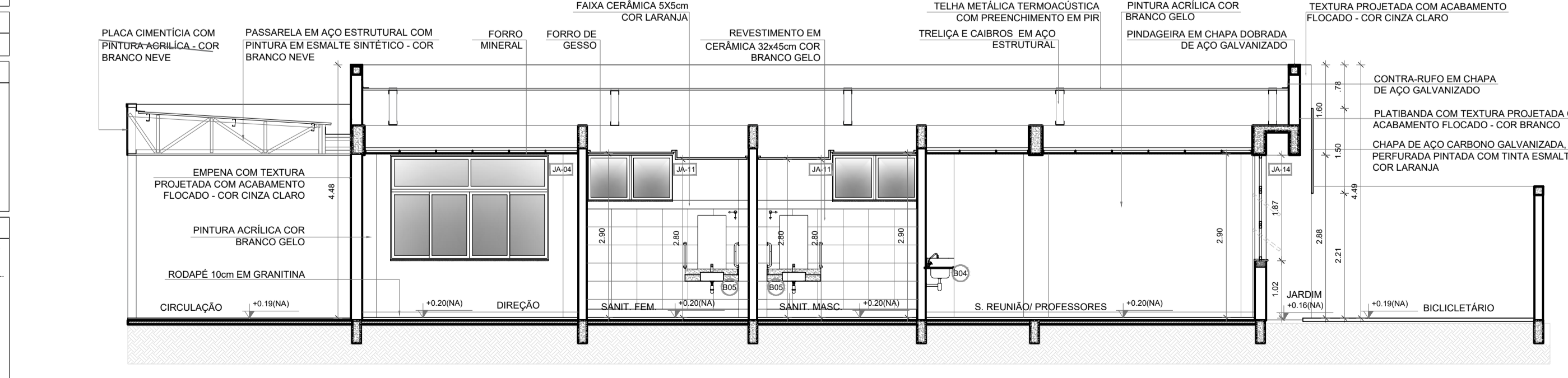

5 CORTE BB2
ESCALA 1/75



CROQUI DE REFERÊNCIA - IMPLANTAÇÃO

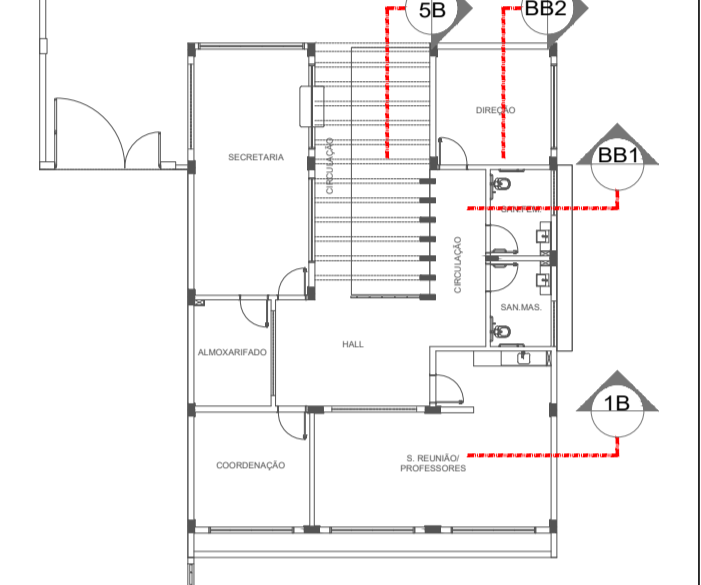

CROQUI DE REFERÊNCIA
BLOCO

NOTAS
- MEDIDAS E NÍVEIS EM METROS;
- VERIFICAR POSIÇÃO EXATA DOS PILARES NO PROJETO ESTRUTURAL;
- VERIFICAR POSIÇÃO EXATA DOS PILARES PERTENCENTES NAS PRANCHAS DE DETALHAMENTO;
- EM CASO DE CONFLITO DE INFORMAÇÕES ENTRE O PROJETO GRÁFICO E O MEMORIAL DESCRITIVO, PREVALECE A INFORMAÇÃO CONTIDA NOS DESENHOS;
- ALTERAÇÕES NESTE PROJETO SOMENTE COM AUTORIZAÇÃO EXPRESSA DO FNDE.
REFERÊNCIAS:
- PLANILHA DE QUANTITATIVOS;
- MEMORIAL DESCRITIVO E ESPECIFICAÇÕES TÉCNICAS (MARCAS/ FABRICANTES DE MATERIAIS RELACIONADOS AOS PROJETOS CONSTITUEM-SE APENAS COMO REFERÊNCIA. O FNDE NÃO DIRECIONA A ESCOLHA DE MARCAS E NÃO MANTÉM CADASTRO DE FABRICANTES).

CONTROLE DE REVISÕES

Nº	DATA	DESCRIÇÃO

ESPECIFICAÇÕES	
PAREDE	PISO
1 - PINTURA ACRÍLICA COR BRANCO GELO SOBRE MASSA CORRIDA	1 - GRANITINA COM JUNTAS PLÁSTICAS A CADA 1,00m
2 - PINTURA ACRÍLICA COR BRANCO GELO COM RODAPÉ DE MADEIRA (15cm) FIXADO À 0,60m DO PISO (ver alturas nas ampliações)	2 - CERÂMICA 45x45 cm. PEI 5, COR BRANCO GELO, ANTIDERRAPANTE
3 - CERÂMICA COR BRANCO GELO DO PISO AO TETO	3 - CONCRETO DESEMPENADO COM JUNTAS PLÁSTICAS A CADA 1,00m
4 - CERÂMICA COR BRANCO GELO COM FAIXA DE PASTILHA CERÂMICA COR LARANJA NA PARTE INFERIOR E SUPERIOR, ACIMA PINTURA ACRÍLICA COR BRANCO GELO (ver alturas nas ampliações)	4 - CONCRETO DESEMPENADO ACABAMENTO LISO E JUNTAS PLÁSTICAS A CADA 1,00m
5 - PASTILHA CERÂMICA COR CINZA DO PISO AO TETO	5 - BLOCO ENTERRADO DE CONCRETO
6 - PASTILHA CERÂMICA COR CINZA ATÉ H=0,90m, ACIMA PINTURA ACRÍLICA COR CINZA CLARO (ver ampliações)	6 - PISO GRAMA DE CONCRETO
7 - PINTURA ACRÍLICA COR CINZA CLARO SOBRE REBOCO LISO	7 - AREIA
8 - PINTURA ACRÍLICA COR LARANJA SOBRE REBOCO LISO	8 - GRAMADO
	9 - PISO INDUSTRIAL POLIDO EM CONCRETO ARMADO
	TETO
	1 - FORRO DE GESSO ACARTONADO COM MASSA CORRIDA E PINTURA PVA COR BRANCO NEVE
	2 - FORRO EM FIBRA MINERAL REMOVÍVEL COM ESTRUTURA DE ALUMÍNIO NATURAL
	3 - FORRO METÁLICO COM LAMINAÇÃO
	4 - LAJE DE CONCRETO
LEGENDA	DIVISÓRIAS*
BANCADAS - B* (LxCh: medidas em metro)	(B) GRANITO CINZA ANDORINHA - esp. 20 mm - SANITÁRIOS E VESTIÁRIOS ALUNOS
(B1) GRANITO CINZA ANDORINHA - esp. 2 cm - 5x (0,50x3,60x0,80) - SALAS DE AULA	(C) MDF REV. LAMINADO MELAMÍNICO ACABAMENTO MADEIRADO - 6x (1,15x2,88x0,07) SALAS MULTISSO
(B2) GRANITO CINZA ANDORINHA - esp. 2 cm - 2x (0,55x1,60x0,80) - LAVA-MÃOS PÁTIO E VEST. ALUNOS	ESCANINHOS - EC* (LxCh: medidas em metro)
(B3) GRANITO CINZA ANDORINHA - esp. 2 cm - 3x (0,55x2,40x0,80) - SANITÁRIOS ALUNOS E REFEITÓRIO	(E) MDF REV. COM LAMINADO MELAMÍNICO BRANCO - 5x (0,50x3,65x1,80) SALAS DE AULA
(B4) GRANITO CINZA ANDORINHA - esp. 2 cm - 2x (0,50x2,40x0,80) - SALA REUNIÃO/PROFESSORES	PRATELEIRA - PT** (LxCh: medidas em metro, a altura refere-se a distância do piso)
(B5) GRANITO CINZA ANDORINHA - esp. 2 cm - 2x (0,35x1,95x0,76) - SANITÁRIO PCD ADULTOS	(P1) GRANITO CINZA ANDORINHA - espessura 2 cm - 1x (0,40x1,67x1,50) - LAVANDERIA
(B6) GRANITO CINZA ANDORINHA - esp. 2 cm - 1x (0,55x1,75x0,90) - VESTIÁRIOS FUNCIONÁRIOS	(P2) GRANITO CINZA ANDORINHA - espessura 2 cm - 8x (0,40x2,05x0,45) - DMU UTILENSÍLIOS
(B7) GRANITO CINZA ANDORINHA - esp. 2 cm - 1x (0,50x2,00x0,90) - COPA	(P3) GRANITO CINZA ANDORINHA - espessura 2 cm - 8x (0,50x1,42x0,45) - UTILENSÍLIOS
(B8) GRANITO CINZA ANDORINHA - esp. 2 cm - 1x (0,70x3,65x0,90) - VARANDA DE SERVIÇO	(P4) GRANITO CINZA ANDORINHA - espessura 2 cm - 8x (0,40x1,50x0,45) - DESPENSA
(B9) GRANITO CINZA ANDORINHA - esp. 2 cm - 1x (0,60x3,20x0,90) + 0,60x3,80x0,90 + 0,60x3,20x0,90 - COZINHA (vestiduras e carnes)	(P5) GRANITO CINZA ANDORINHA - espessura 2 cm - 4x (0,40x2,65x0,45) - DESPENSA
(B10) GRANITO CINZA ANDORINHA - esp. 2 cm - 1x (0,90x1,35) - COZINHA (cozido)	(P6) GRANITO CINZA ANDORINHA - espessura 2 cm - 4x (0,40x3,02x0,45) - DESPENSA
(B11) GRANITO CINZA ANDORINHA - esp. 2 cm - 1x (0,60x3,20x0,90) + 0,60x1,10x0,90 - COZINHA (sucos)	BANCO - BC* (LxCh: medidas em metro)
(B12) GRANITO CINZA ANDORINHA - esp. 2 cm - 1x (0,60x3,80x0,90) + 0,60x3,20x0,90 + 0,60x2,10x0,90 + 0,60x2,10x0,90 - COZINHA (distribuição)	(B1) BANCO ALVENARIA/ASSENTO: CONCRETO PRÉ-MOLDADO - 8x (0,50x3,00x0,45) - HALL S. AULA, PÁTIO
(B13) GRANITO CINZA ANDORINHA - esp. 2 cm - 1x (0,60x3,20x0,90) + 0,60x1,10x0,90 - COZINHA (sucos)	(B2) BANCO ALVENARIA/ASSENTO: CONCRETO PRÉ-MOLDADO - 3x (0,50x6,00x0,45) - PLAY, PÁTIO, CIRCUL.
(B14) GRANITO CINZA ANDORINHA - esp. 2 cm - 1x (0,60x2,90x0,90) + 0,60x1,70x0,90 + 0,60x2,10x0,90 + 0,60x2,10x0,90 - COZINHA (recepção louças/lavagem)	(B3) BANCO ALVENARIA REVESTIDO COM PASTILHA CERÂMICA - 2x (0,40x1,00x0,45) - VESTIÁRIOS FUNC.
(B15) GRANITO CINZA ANDORINHA - esp. 2 cm - 1x (0,50x1,67x0,90) - LAVANDERIA	(B4) BANCO ALVENARIA REVESTIDO COM PASTILHA CERÂMICA - 2x (0,40x2,00x0,45) - VESTIÁRIOS ALUNO
	(B5) BANCO ALVENARIA REVESTIDO COM PASTILHA CERÂMICA - 1x (0,40x0,85x0,45) - SANIT. MAS. ALUNO
	(B6) BANCO ALVENARIA REVESTIDO COM PASTILHA CERÂMICA - 1x (0,40x2,65x0,45) - SANIT. FEM. ALUNO
ESQUADRIAS***	OBSERVAÇÕES:
(PA) PORTAS DE ALUMÍNIO NATURAL	* VER AMPLIAÇÕES E DETALHES ESPECÍFICOS
(PM) PORTAS EM MADEIRA COM PINTURA	** DISTÂNCIA ENTRE PARTELEIRAS MÚLTIPLAS= 0,40m
(JA) JANELAS DE ALUMÍNIO NATURAL	*** VER MAPA DE ESQUADRIAS

FNDE <small>Fundo Nacional de Desenvolvimento da Educação</small>		MINISTÉRIO DA EDUCAÇÃO	
PROJETO PADRÃO - FNDE			
PROPRIETÁRIO: _____			
ENDEREÇO: _____			
MUNICÍPIO - UF: _____			
PROPRIETÁRIO PATRICK MELO CAVALCANTE:00998908363			
RESP. TÉCNICO _____ CREA _____			
AUTOR DO PROJETO _____ CAU _____			
DLFO	CREA	RA	
OBSERVAÇÕES:			
ESCOLA 9 SALAS DE AULA - MODELO TÉRREO			
PROJETO DE ARQUITETURA			
COORDENAÇÃO CGEST - Coordenação Geral de Infraestrutura Educacional	PLANTA BAIXA CORTES E DETALHES BLOCO B - ADMINISTRATIVO		ARQ
REVISÃO R.00	ESCALA INDICADA	PRANCHA 17/49	
FORMATO A1 (841x594)	DATA EMISSÃO JANEIRO/2021		