

1 FACHADA 1F
ESCALA 1/75

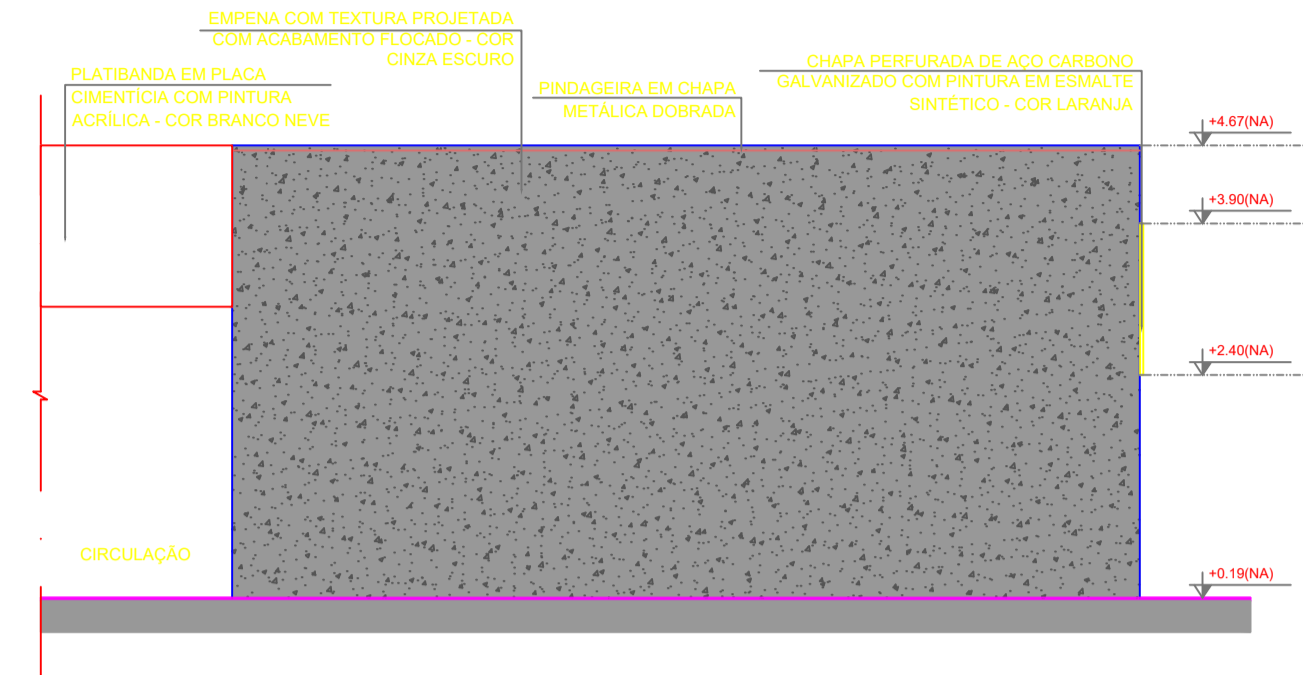

2 FACHADA 3F
ESCALA 1/75

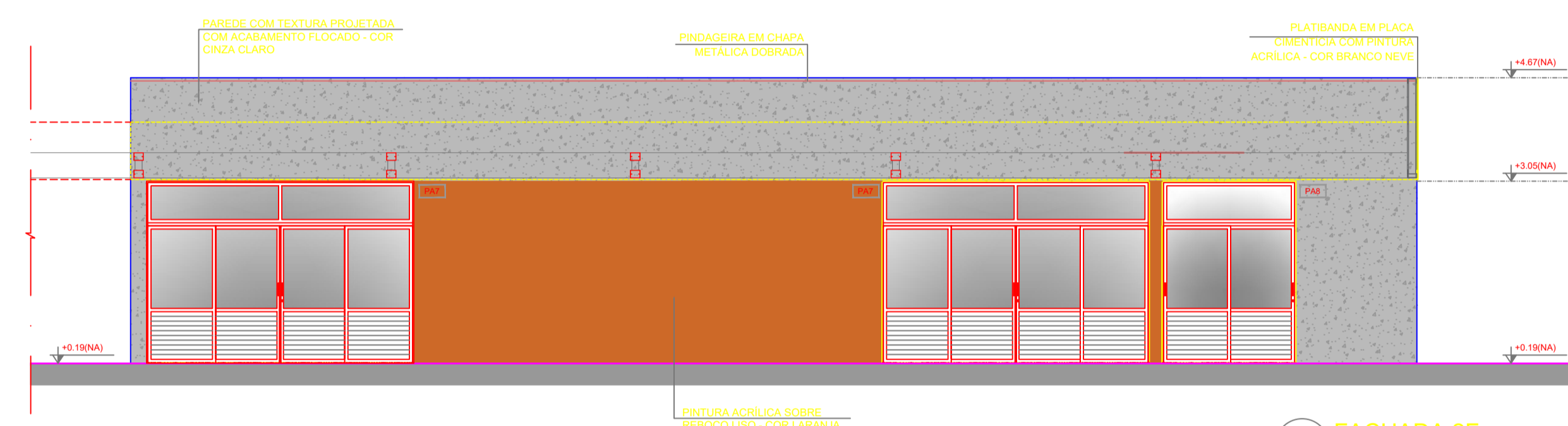

3 FACHADA 2F
ESCALA 1/75

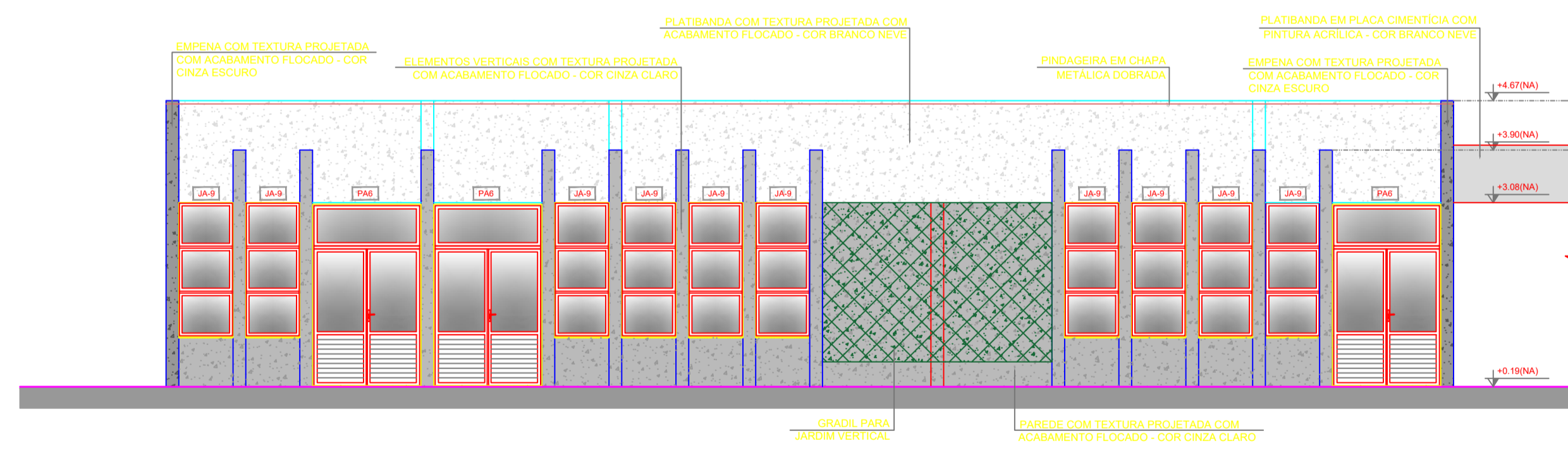

4 FACHADA 4F
ESCALA 1/75

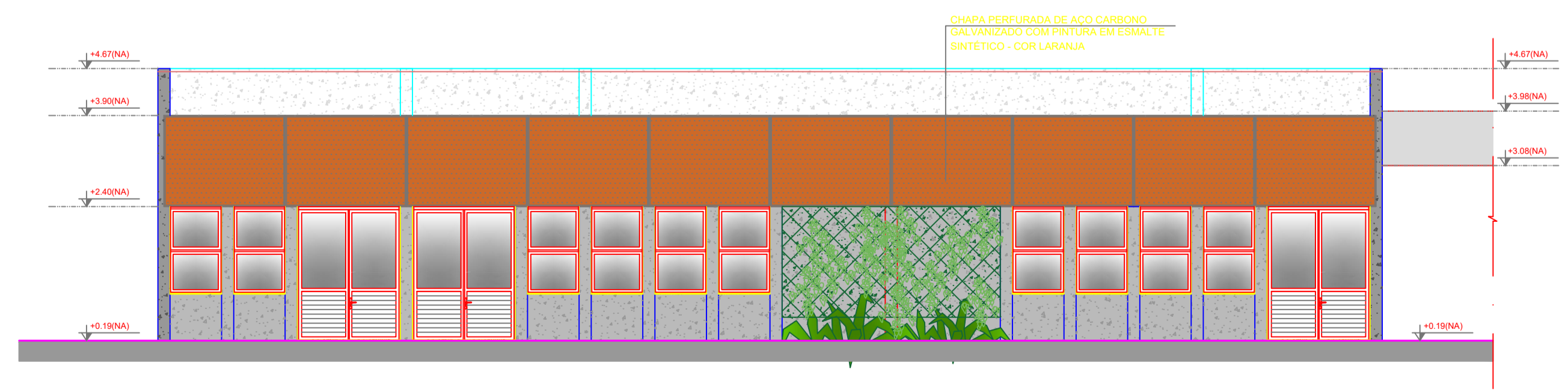

5 FACHADA 4F
ESCALA 1/75

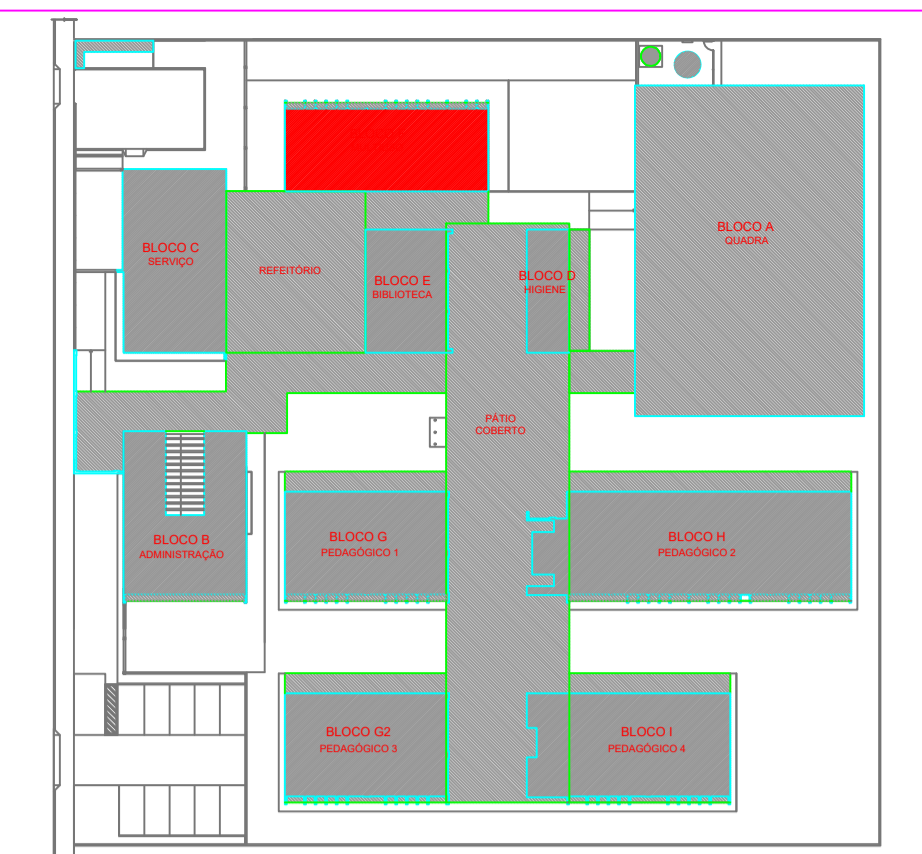

CROQUI DE REFERÊNCIA - IMPLANTAÇÃO

NOTAS	LEGENDA SIMBOLÓGICA
<ul style="list-style-type: none"> - MEDIDAS E NÍVEIS EM METROS; - VERIFICAR POSIÇÃO EXATA DOS PILARES NO PROJETO ESTRUTURAL; - VERIFICAR DETALHES CONSTRUTIVOS PERTINENTES NAS PRANCHAS DE DETALHAMENTO; - EM CASO DE CONFLITO DE INFORMAÇÕES ENTRE O PROJETO GRÁFICO E O MEMORIAL DESCRITIVO, PREVALECE A INFORMAÇÃO CONTIDA NOS DESENHOS; - ALTERAÇÕES NESTE PROJETO SOMENTE COM AUTORIZAÇÃO EXPRESSA DO FNDE 	<ul style="list-style-type: none"> GRADIL METÁLICO PARA JARDIM VERTICAL PASTILHA CERÂMICA (10x10) - COR CINZA CLARO, ACABAMENTO ACETINADO (ATE O TETO) PASTILHA CERÂMICA (10x10) - COR CINZA CLARO, ACABAMENTO ACETINADO (H=0,60H) + PINTURA ACRÍLICA SOBRE REBOCO LISO - COR CINZA CLARO (ACIMA DE 0,90m) TEXTURA PROJETADA COM ACABAMENTO FLOCADO - COR BRANCO NEVE TEXTURA PROJETADA COM ACABAMENTO FLOCADO - COR CINZA CLARO TEXTURA PROJETADA COM ACABAMENTO FLOCADO - COR CINZA ESCURO PINTURA ACRÍLICA SOBRE REBOCO LISO - COR LARANJA PINTURA ACRÍLICA SOBRE REBOCO LISO - COR CINZA CLARO
<p>REFERÊNCIAS:</p> <ul style="list-style-type: none"> - PLANILHA DE QUANTITATIVOS - MEMORIAL DESCRITIVO E ESPECIFICAÇÕES TÉCNICAS (MARCAS/FABRICANTES DE MATERIAIS RELACIONADOS AOS PROJETOS CONSTITUEM-SE APENAS COMO REFERÊNCIA. O FNDE NÃO DIRECIONA A ESCOLHA DE MARCAS E NÃO MANTÉM CADASTRO DE FABRICANTES) 	

CROQUI DE REFERÊNCIA BLOCO

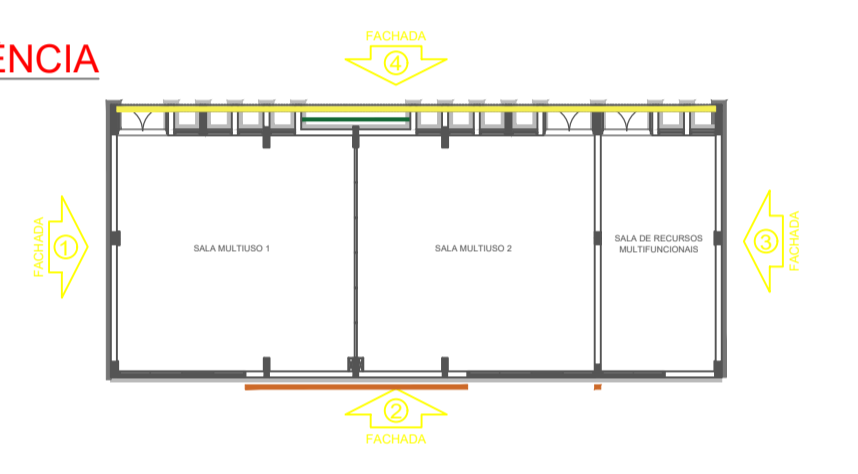

Nº	DATA	DESCRIÇÃO
CONTROLE DE REVISÕES		

FNDE Fundo Nacional de Desenvolvimento da Educação

MINISTÉRIO DA EDUCAÇÃO

PROJETO PADRÃO - FNDE

PROPRIETÁRIO: _____
 ENDEREÇO: _____
 MUNICÍPIO - UF: _____

PROPRIETÁRIO: **PATRICK MELO CAVALCANTE:00998908363**
Assinada eletronicamente por PATRICK MELO CAVALCANTE 00998908363
 Nº de Cert. 52497384 - Assinada eletronicamente por PATRICK MELO CAVALCANTE 00998908363
 Data de Assinatura 2024.01.24 10:00:00
 Assinatura Digital: 00998908363
 RESP. TÉCNICO: _____ CREA: _____
 AUTOR DO PROJETO: _____ CAU: _____

DLFO	CREA
	RA

OBSERVAÇÕES:

ESCOLA 9 SALAS DE AULA - MODELO TÉRREO
 PROJETO DE ARQUITETURA

COORDENAÇÃO CGEST - Coordenação Geral de Infraestrutura Educacional	FACHADAS BLOCO F - MULTIUSO	ARQ
REVISÃO R.00	ESCALA 1/75	PRANCHA 24/49
FORMATO A1 (841x594)	DATA EMISSÃO JANEIRO/2021	

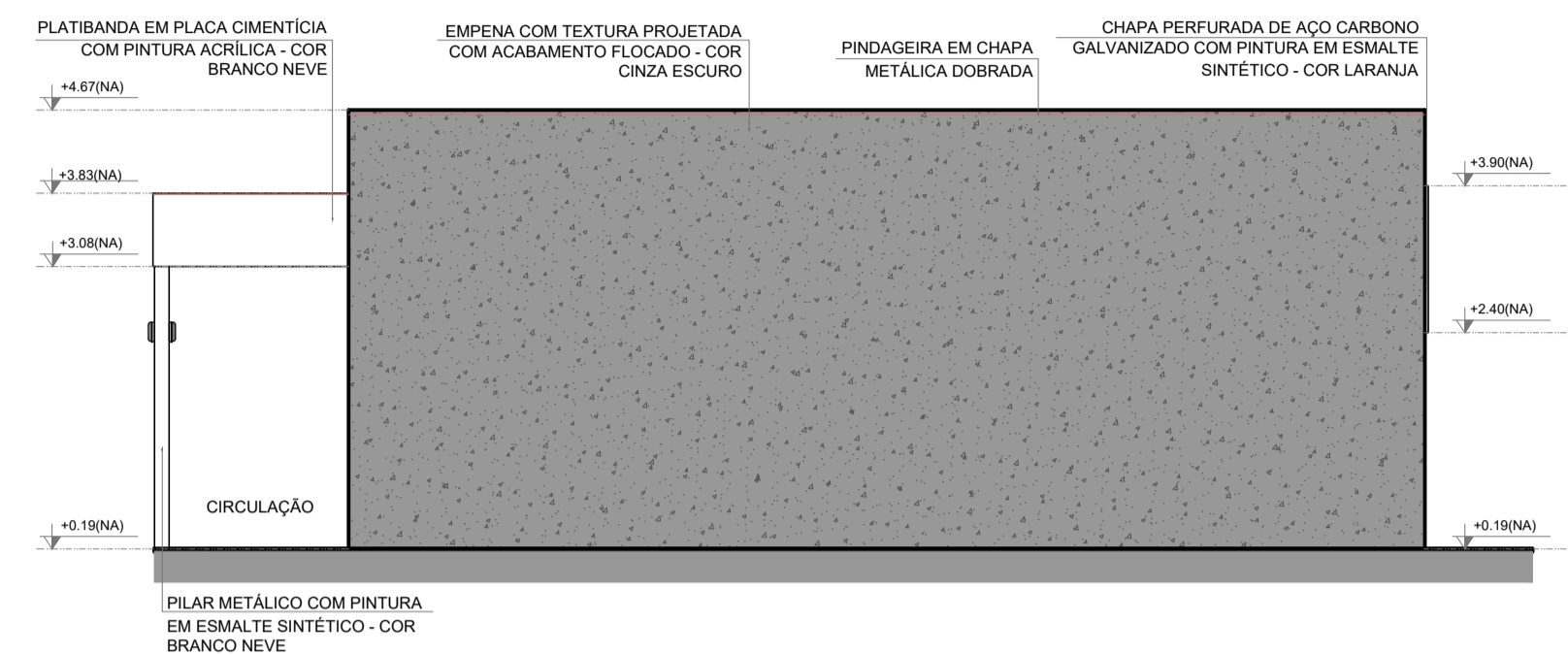

1 FACHADA 1G
ESCALA 1/75

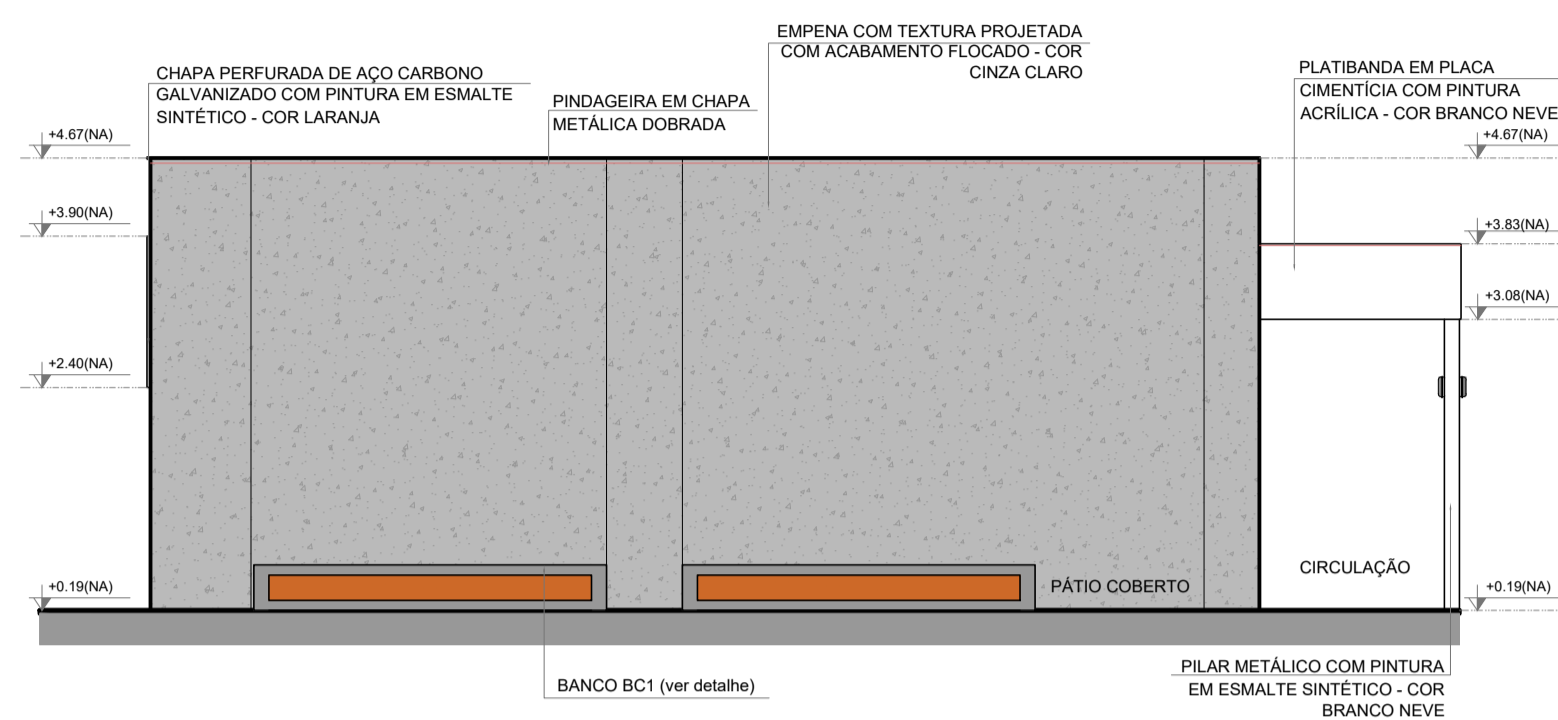

2 FACHADA 3G
ESCALA 1/75

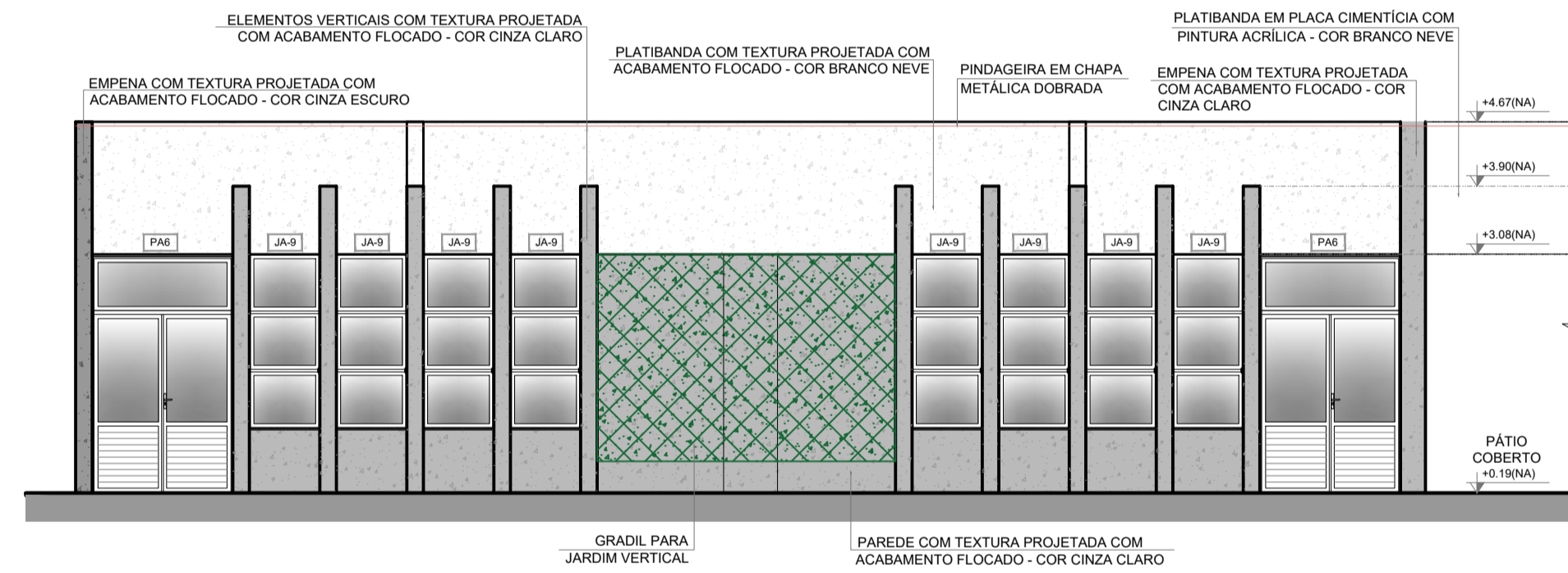

3 FACHADA 2G
ESCALA 1/75

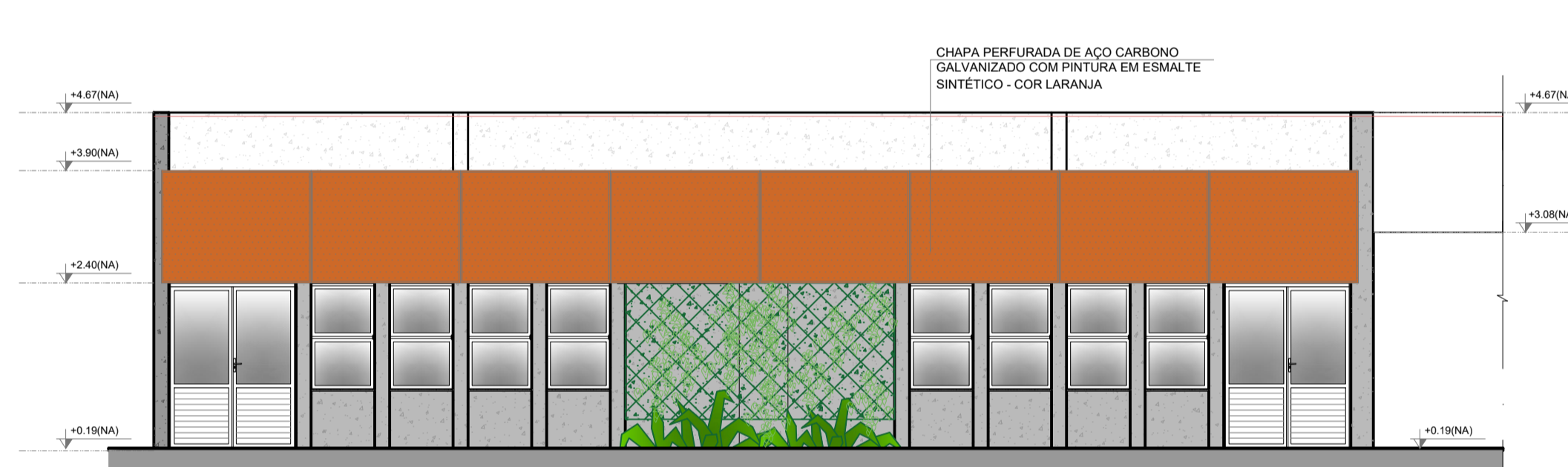

4 FACHADA 2G
ESCALA 1/75

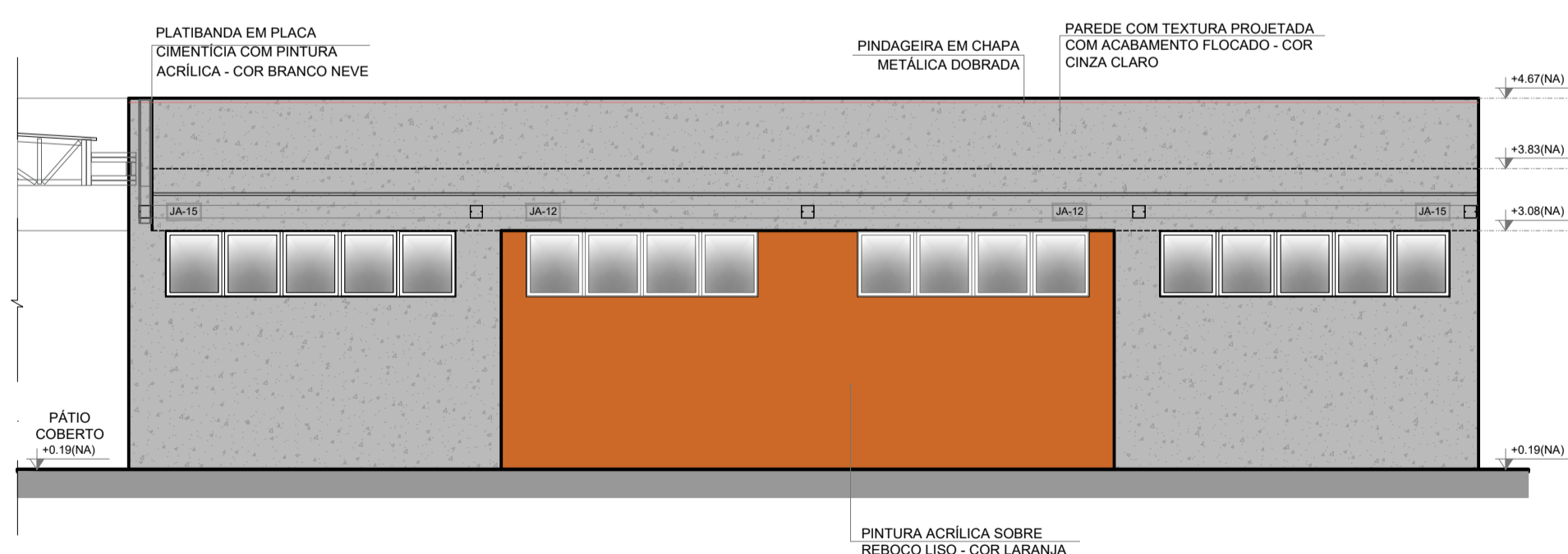

5 FACHADA 4G
ESCALA 1/75

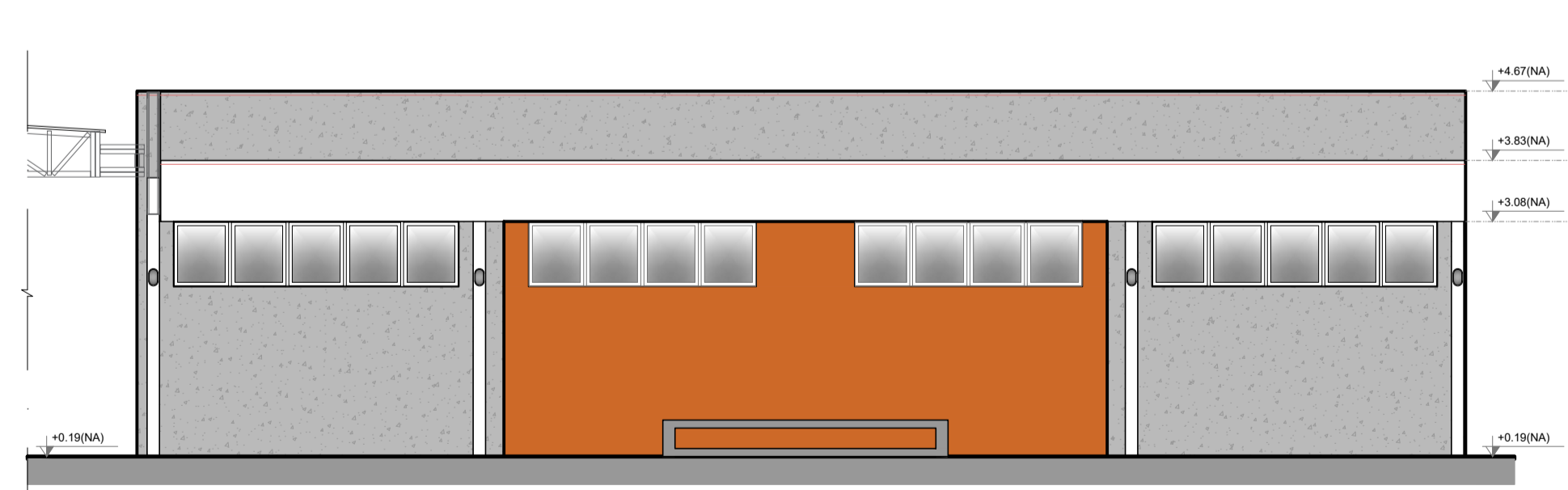

6 FACHADA 4G
ESCALA 1/75

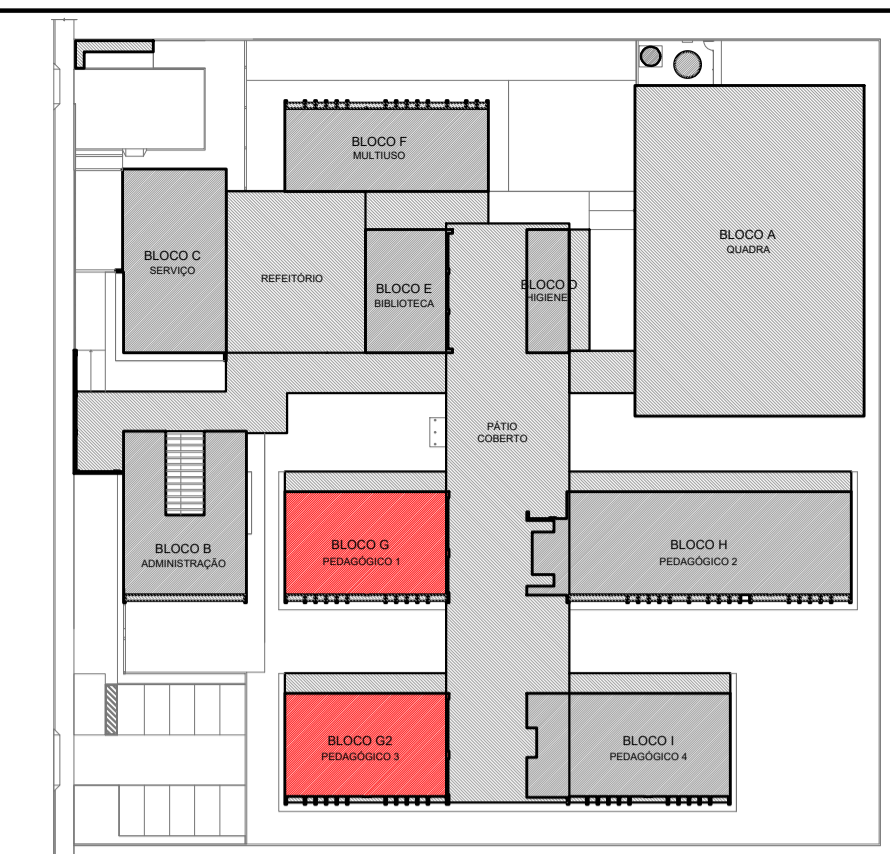

CROQUI DE REFERÊNCIA - IMPLANTAÇÃO

NOTAS	LEGENDA SIMBOLÓGICA
<ul style="list-style-type: none"> MEDIDAS E NÍVEIS EM METROS; VERIFICAR POSIÇÃO EXATA DOS PILARES NO PROJETO ESTRUTURAL; VERIFICAR DETALHES CONSTRUTIVOS PERTINENTES NAS PRANCHAS DE DETALHAMENTO; EM CASO DE CONFLITO DE INFORMAÇÕES ENTRE O PROJETO GRÁFICO E O MEMORIAL DESCRITIVO, PREVALECE A INFORMAÇÃO CONTIDA NOS DESENHOS; ALTERAÇÕES NESTE PROJETO SOMENTE COM AUTORIZAÇÃO EXPRESSA DO FNDE 	<ul style="list-style-type: none"> GRADIL METÁLICO PARA JARDIM VERTICAL PASTILHA CERÂMICA (10x10) - COR CINZA CLARO, ACABAMENTO ACETINADO (ATÉ O TETO) PASTILHA CERÂMICA (10x10) - COR CINZA CLARO, ACABAMENTO ACETINADO (H= 0,90m) + PINTURA ACRÍLICA SOBRE REBOCO LISO - COR CINZA CLARO (ACIMA DE 0,90m) TEXTURA PROJETADA COM ACABAMENTO FLOCADO - COR BRANCO NEVE TEXTURA PROJETADA COM ACABAMENTO FLOCADO - COR CINZA CLARO TEXTURA PROJETADA COM ACABAMENTO FLOCADO - COR CINZA ESCURO PINTURA ACRÍLICA SOBRE REBOCO LISO - COR LARANJA PINTURA ACRÍLICA SOBRE REBOCO LISO - COR CINZA CLARO
<p>REFERÊNCIAS:</p> <ul style="list-style-type: none"> PLANILHA DE QUANTITATIVOS- MEMORIAL DESCRITIVO E ESPECIFICAÇÕES TÉCNICAS (MARCAS/ FABRICANTES DE MATERIAIS RELACIONADOS AOS PROJETOS CONSTITUEM-SE APENAS COMO REFERÊNCIA. O FNDE NÃO DIRECIONA A ESCOLHA DE MARCAS E NÃO MANTÉM CADASTRO DE FABRICANTES). 	

CROQUI DE REFERÊNCIA BLOCO

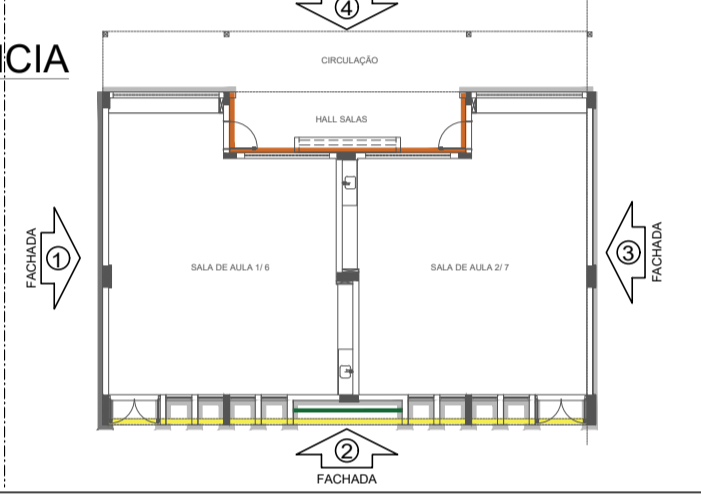

Nº	DATA	DESCRIÇÃO

CONTROLE DE REVISÕES

FNDE <small>Fundo Nacional de Desenvolvimento da Educação</small>		MINISTÉRIO DA EDUCAÇÃO
PROJETO PADRÃO - FNDE		
PROPRIETÁRIO: ..		
ENDEREÇO:		
MUNICÍPIO - UF:		
PROPRIETÁRIO: PATRICK MELO CAVALCANTE:00998908363 <small>Assinado digitalmente por PATRICK MELO CAVALCANTE 00998908363 ND: C=BR, O=ICP-Brasil, OU=CERTIFICADO DIGITAL, OU=Certificado Digital PF A1, OU=045625200100, OU=ICP-Signatário Múltiplo, CN=PATRICK MELO CAVALCANTE,00998908363 Localização: Format: PDF, Reader Versão: 2024.4.0</small>		
RESP. TÉCNICO		CREA
AUTOR DO PROJETO		CAU
DLFO	CREA	
	RA	
OBSERVAÇÕES:		

ESCOLA 9 SALAS DE AULA - MODELO TÉRREO		
PROJETO DE ARQUITETURA		
COORDENAÇÃO CGEST - Coordenação Geral de Infraestrutura Educacional	FACHADAS BLOCOS G e G2 - PEDAGÓGICOS 1 e 3	ARQ
REVISÃO R.00	ESCALA 1/75	PRANCHA 26/49
FORMATO A1 (841x594)	DATA EMISSÃO JANEIRO/2021	

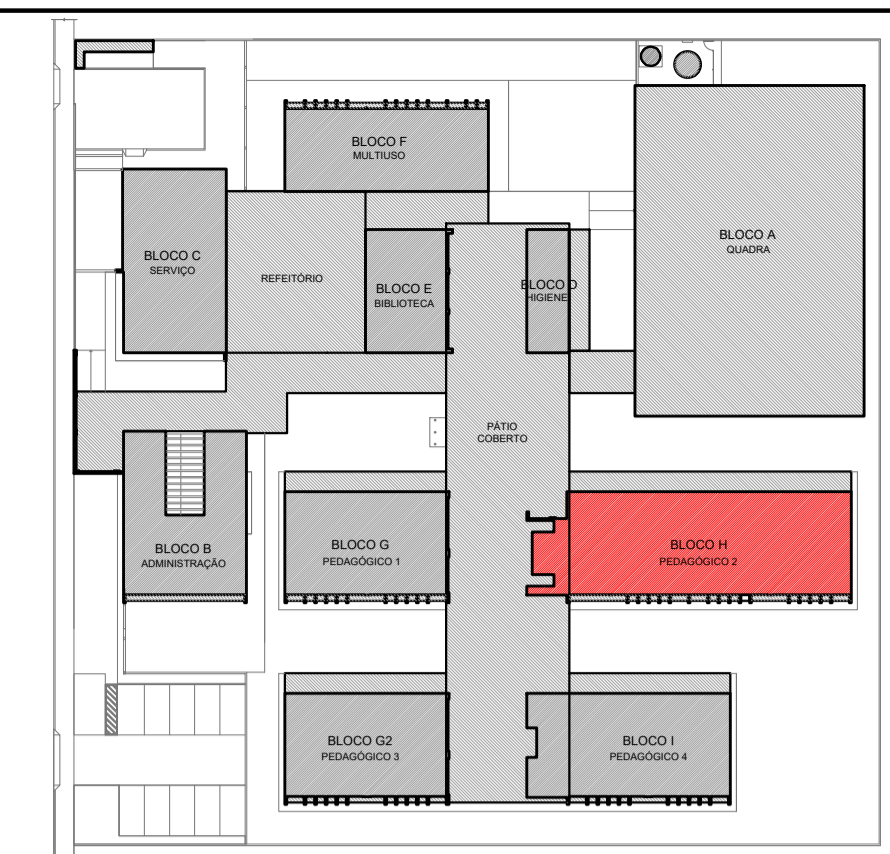

CROQUI DE REFERÊNCIA - IMPLANTAÇÃO

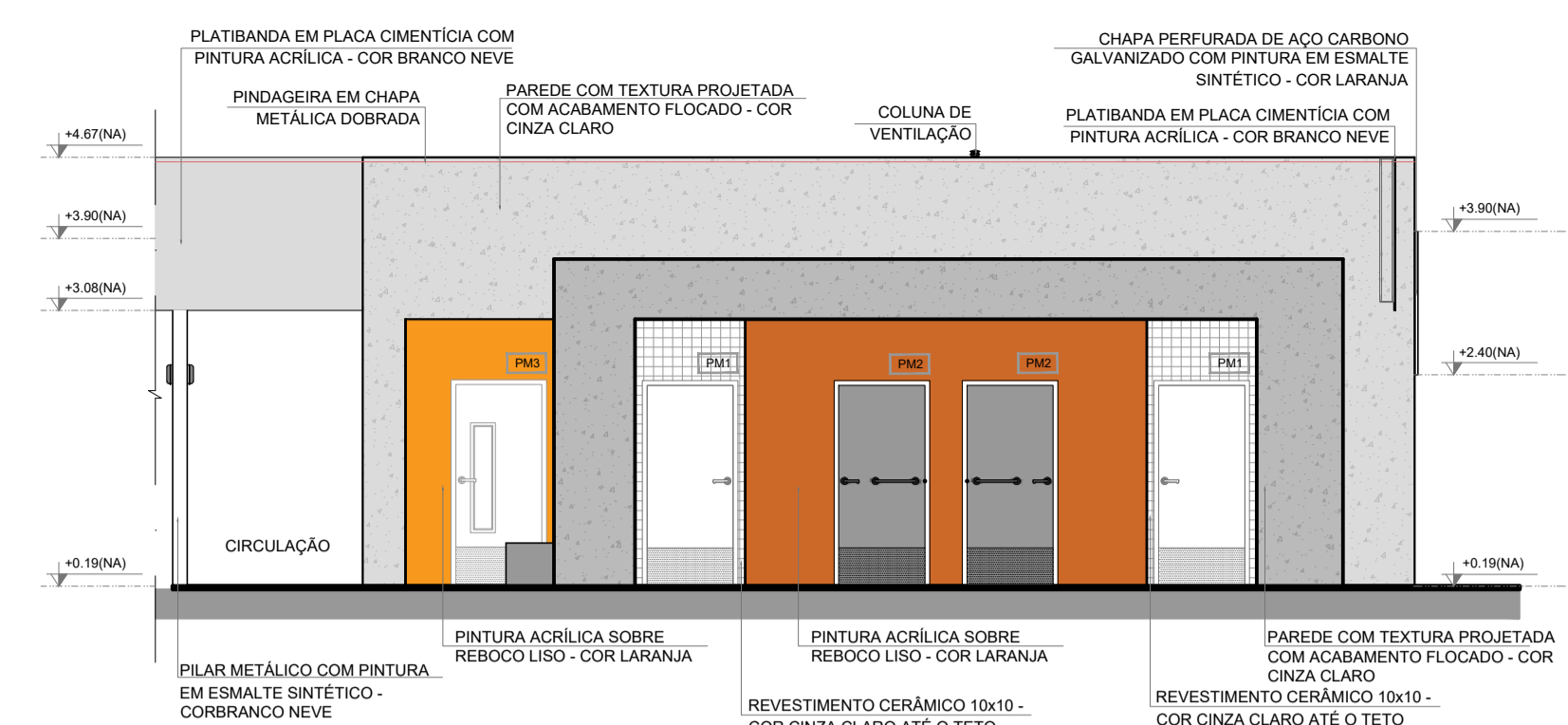

1 FACHADA 1H
ESCALA 1/75

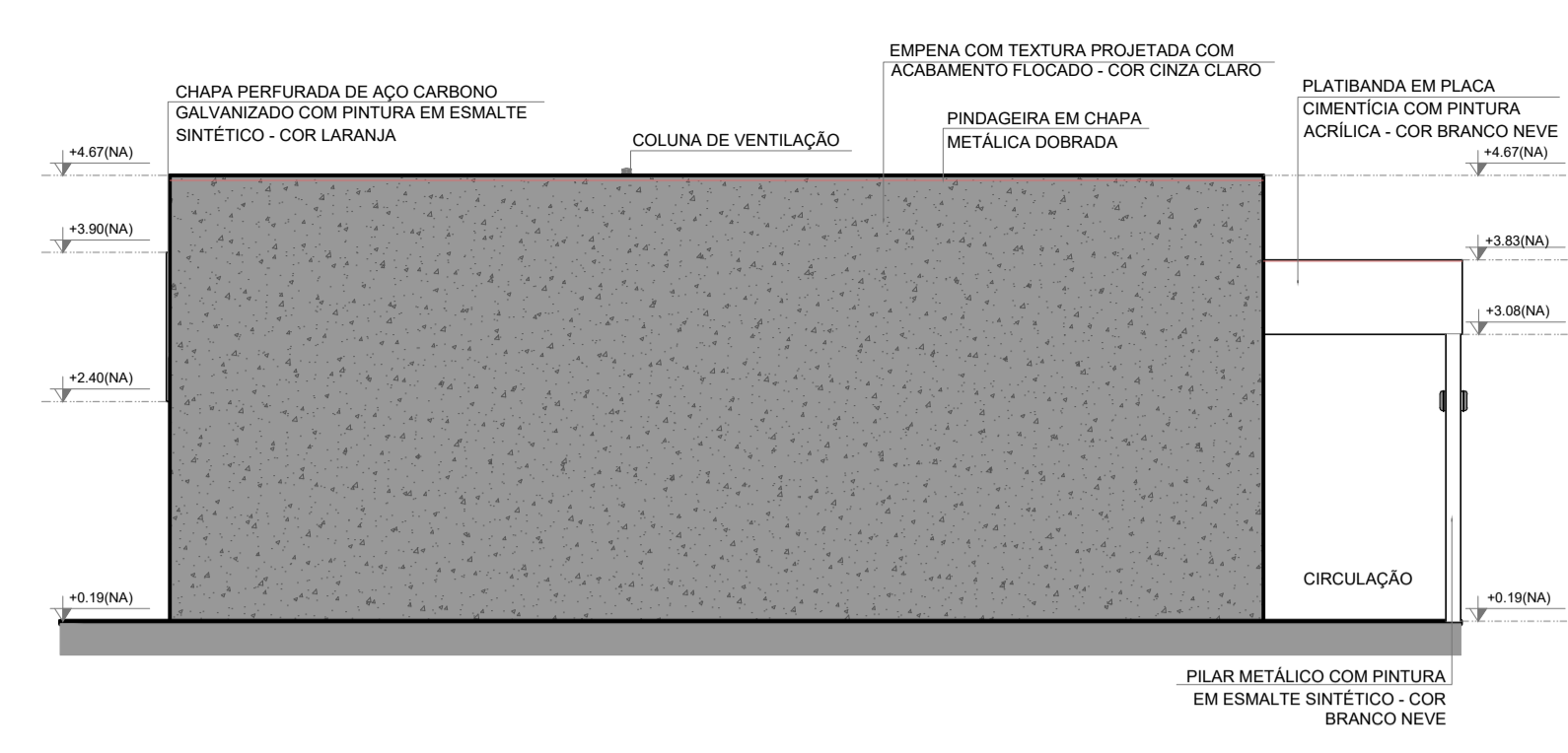

2 FACHADA 3H
ESCALA 1/75

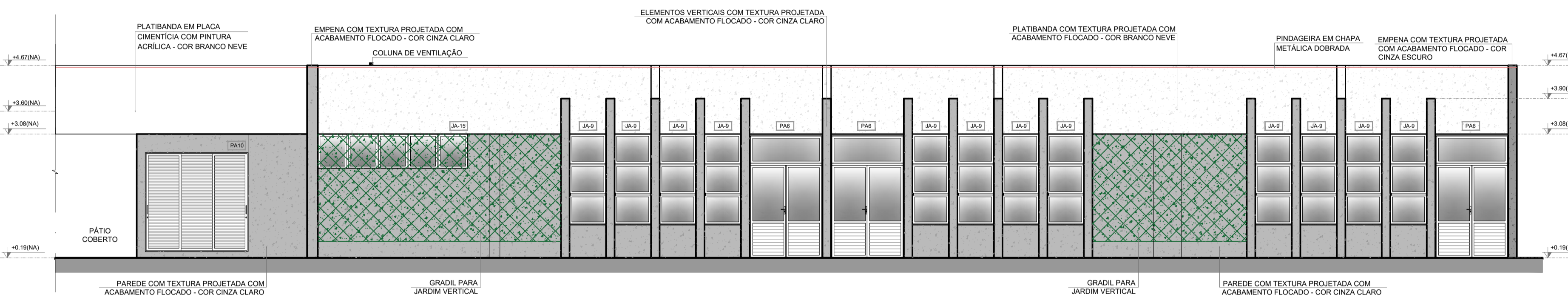

3 FACHADA 2H
ESCALA 1/75

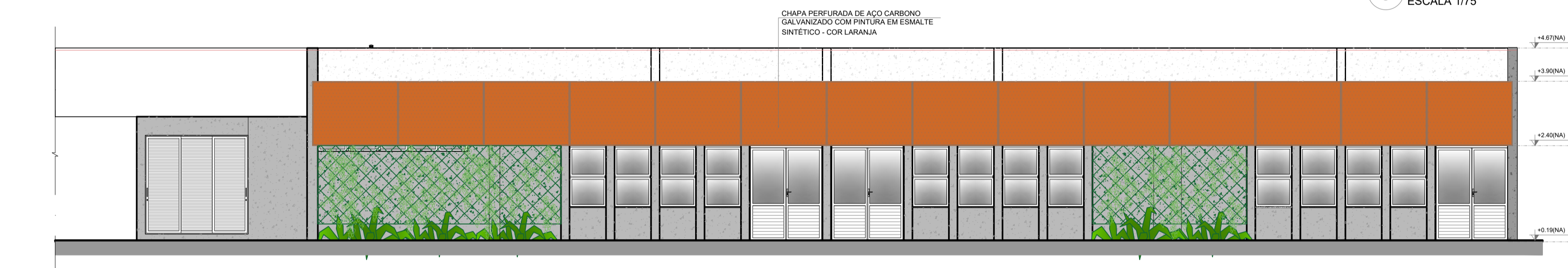

4 FACHADA 2H
ESCALA 1/75

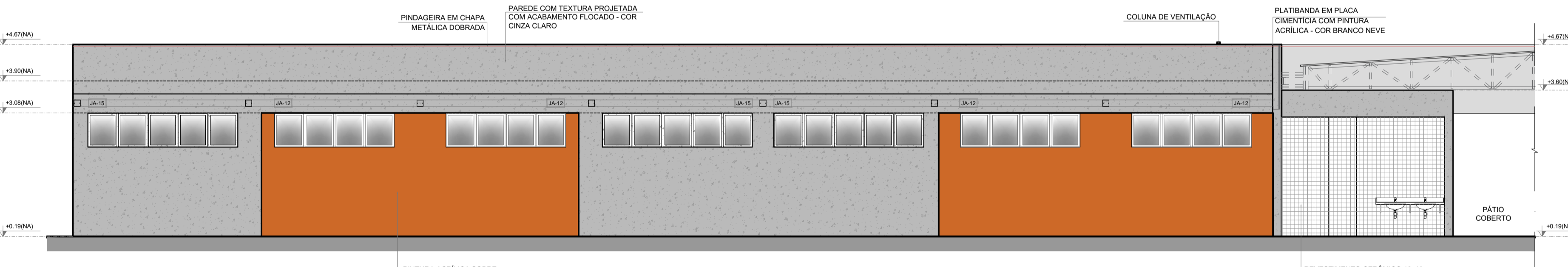

5 FACHADA 4H
ESCALA 1/75

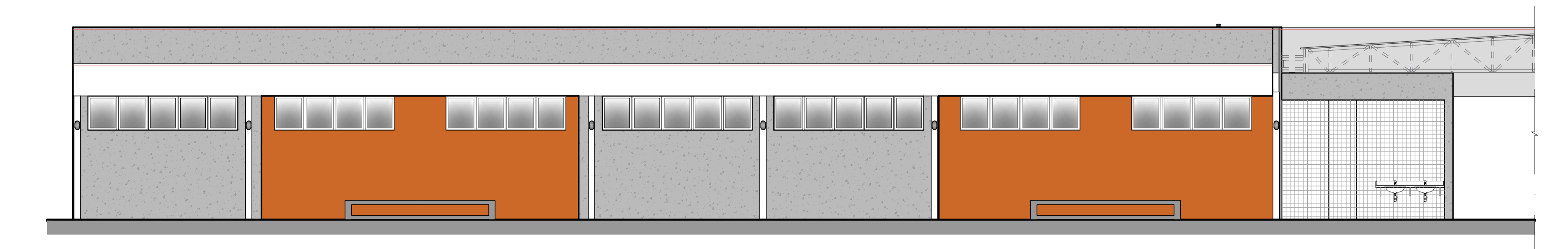

6 FACHADA 4H
ESCALA 1/75

NOTAS	LEGENDA SIMBOLOGIA
- MEDIDAS E NÍVEIS EM METROS; - VERIFICAR POSIÇÃO EXATA DOS PILARES NO PROJETO ESTRUTURAL; - VERIFICAR DETALHES CONSTRUTIVOS PERTINENTES NAS PRANCHAS DE DETALHAMENTO; - EM CASO DE CONFLITO DE INFORMAÇÕES ENTRE O PROJETO GRÁFICO E O MEMORIAL DESCRITIVO, PREVALECE A INFORMAÇÃO CONTIDA NOS DESENHOS; - ALTERAÇÕES NESTE PROJETO SOMENTE COM AUTORIZAÇÃO EXPRESSA DO FNDE	GRADIL METÁLICO PARA JARDIM VERTICAL PASTILHA CERÂMICA (10x10) - COR CINZA CLARO, ACABAMENTO ACETINADO (ATÉ O TETO) PASTILHA CERÂMICA (10x10) - COR CINZA CLARO, ACABAMENTO ACETINADO (H= 0,90m) + PINTURA ACRILICA SOBRE REBOCO LISO - COR CINZA CLARO (ACIMA DE 0,90m) TEXTURA PROJETADA COM ACABAMENTO FLOCADO - COR BRANCO NEVE TEXTURA PROJETADA COM ACABAMENTO FLOCADO - COR CINZA CLARO TEXTURA PROJETADA COM ACABAMENTO FLOCADO - COR CINZA ESCURO PINTURA ACRILICA SOBRE REBOCO LISO - COR LARANJA PINTURA ACRILICA SOBRE REBOCO LISO - COR CINZA CLARO
REFERÊNCIAS: - PLANILHA DE QUANTITATIVOS- - MEMORIAL DESCRITIVO E ESPECIFICAÇÕES TÉCNICAS (MARCAS/ FABRICANTES DE MATERIAIS RELACIONADOS AOS PROJETOS CONSTITUEM-SE APENAS COMO REFERÊNCIA. O FNDE NÃO DIRECIONA A ESCOLHA DE MARCAS E NÃO MANTEM CADASTRO DE FABRICANTES).	

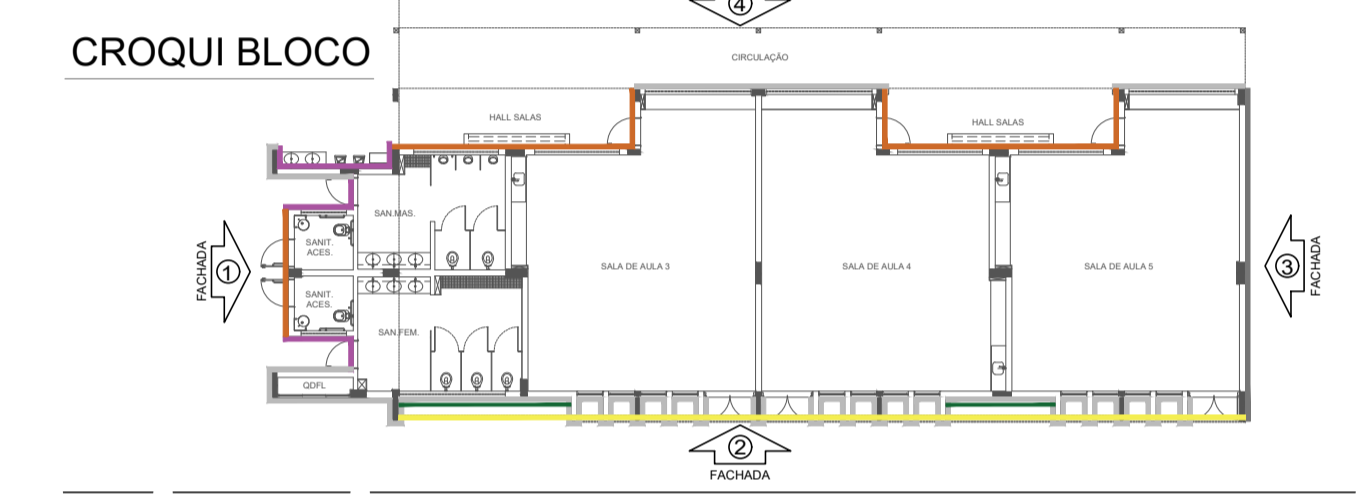

Nº	DATA	DESCRIÇÃO

CONTROLE DE REVISÕES

FNDE <small>Fundo Nacional de Desenvolvimento da Educação</small>		MINISTÉRIO DA EDUCAÇÃO
PROJETO PADRÃO - FNDE		
PROPRIETÁRIO:		
ENDEREÇO:		
MUNICÍPIO - UF:		
PROPRIETÁRIO: PATRICK MELO CAVALCANTE:00998908363		
RESP. TÉCNICO: CREA:		
AUTOR DO PROJETO: CAU		
DLFO	CREA	RA
OBSERVAÇÕES:		

ESCOLA 9 SALAS DE AULA - MODELO TÉRREO
PROJETO DE ARQUITETURA

COORDENAÇÃO CGEST - Coordenação Geral de Infraestrutura Educacional	FACHADAS BLOCO H - PEDAGÓGICO 2		ARQ
	REVISÃO R.00	ESCALA 1/75 DATA EMISSÃO JANEIRO/2021	
FORMATO A1 (841x594)			

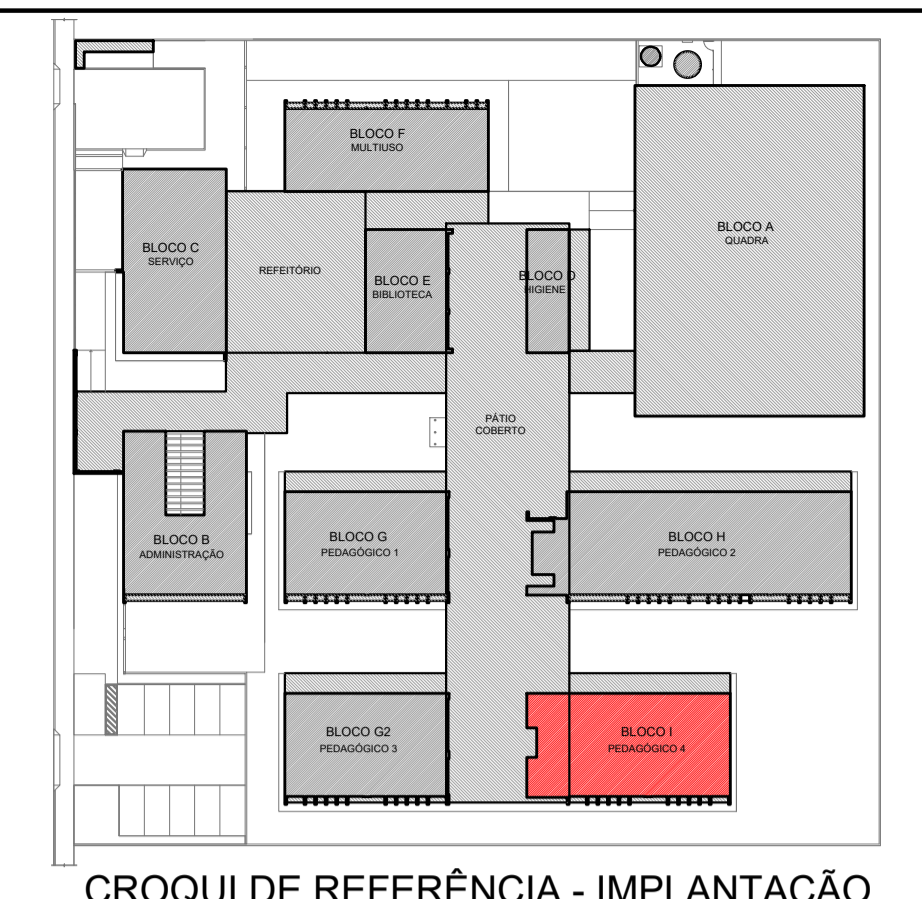
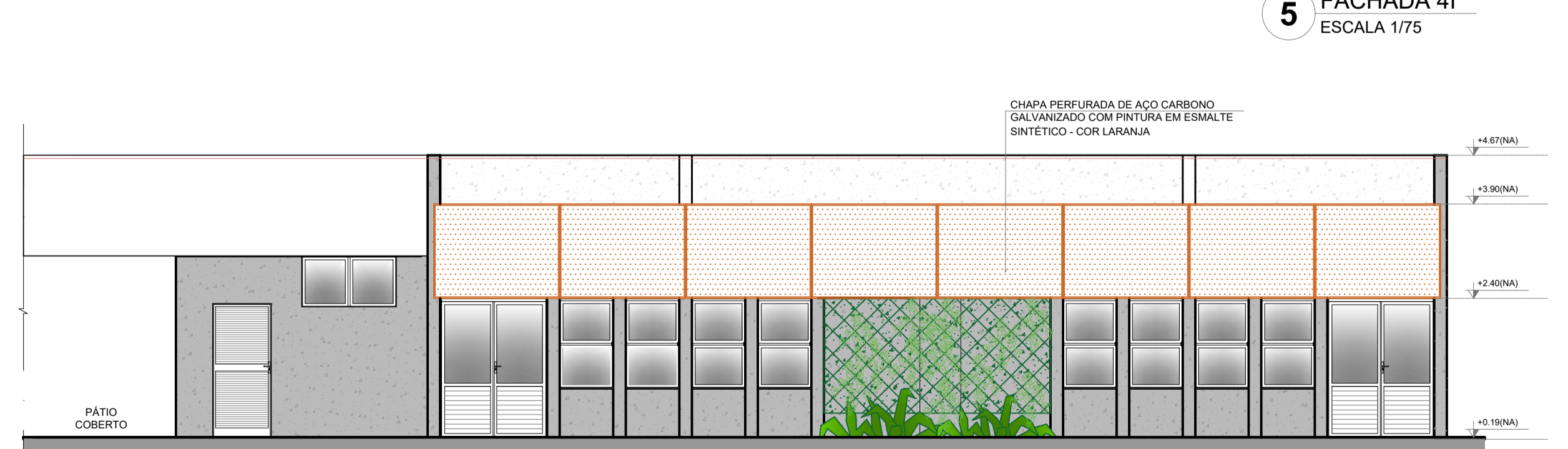
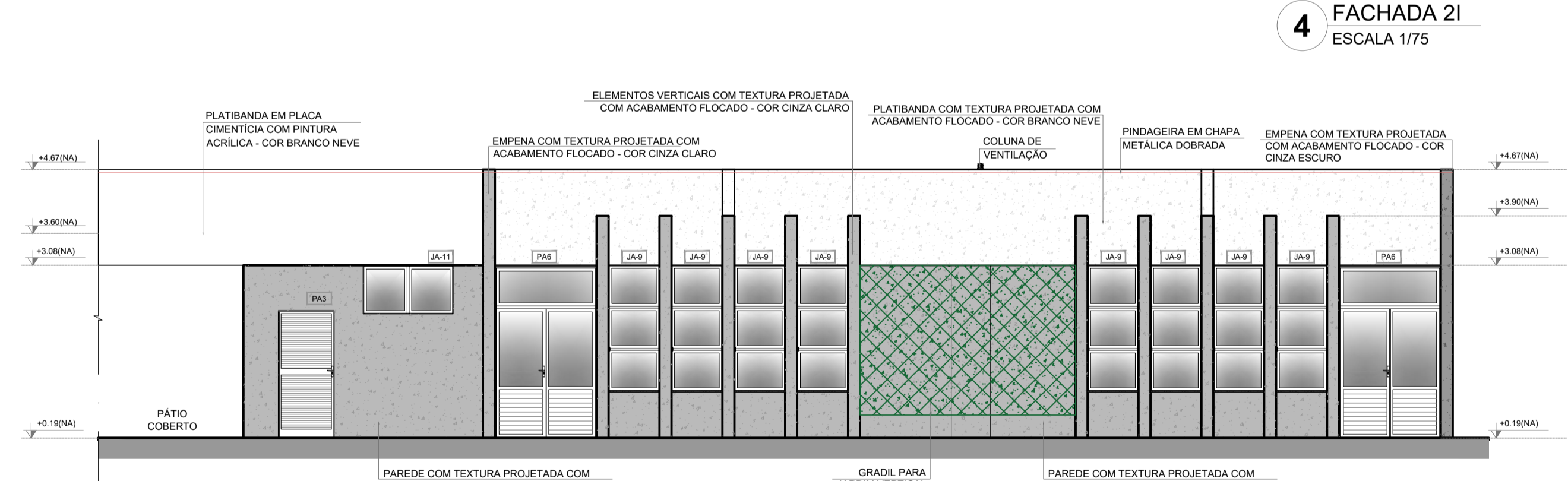
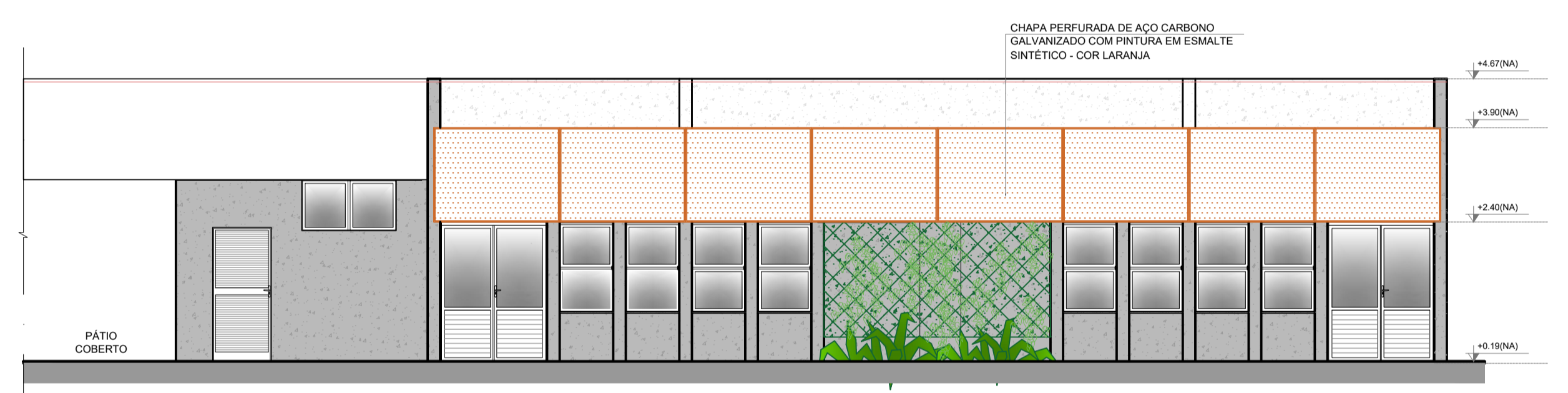
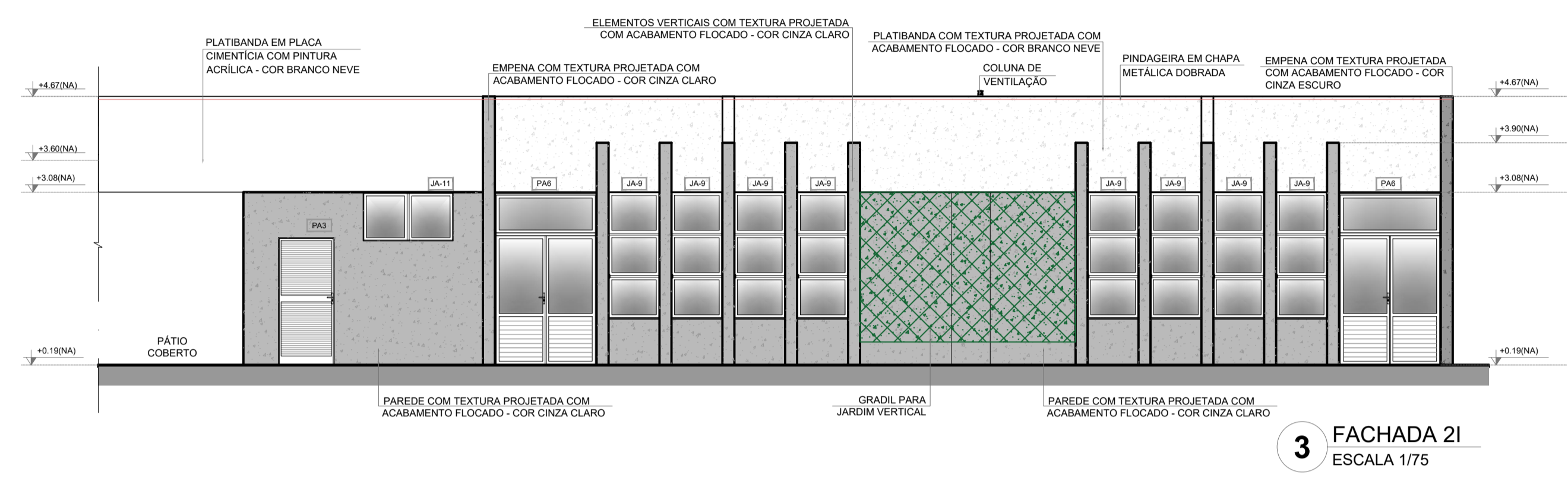
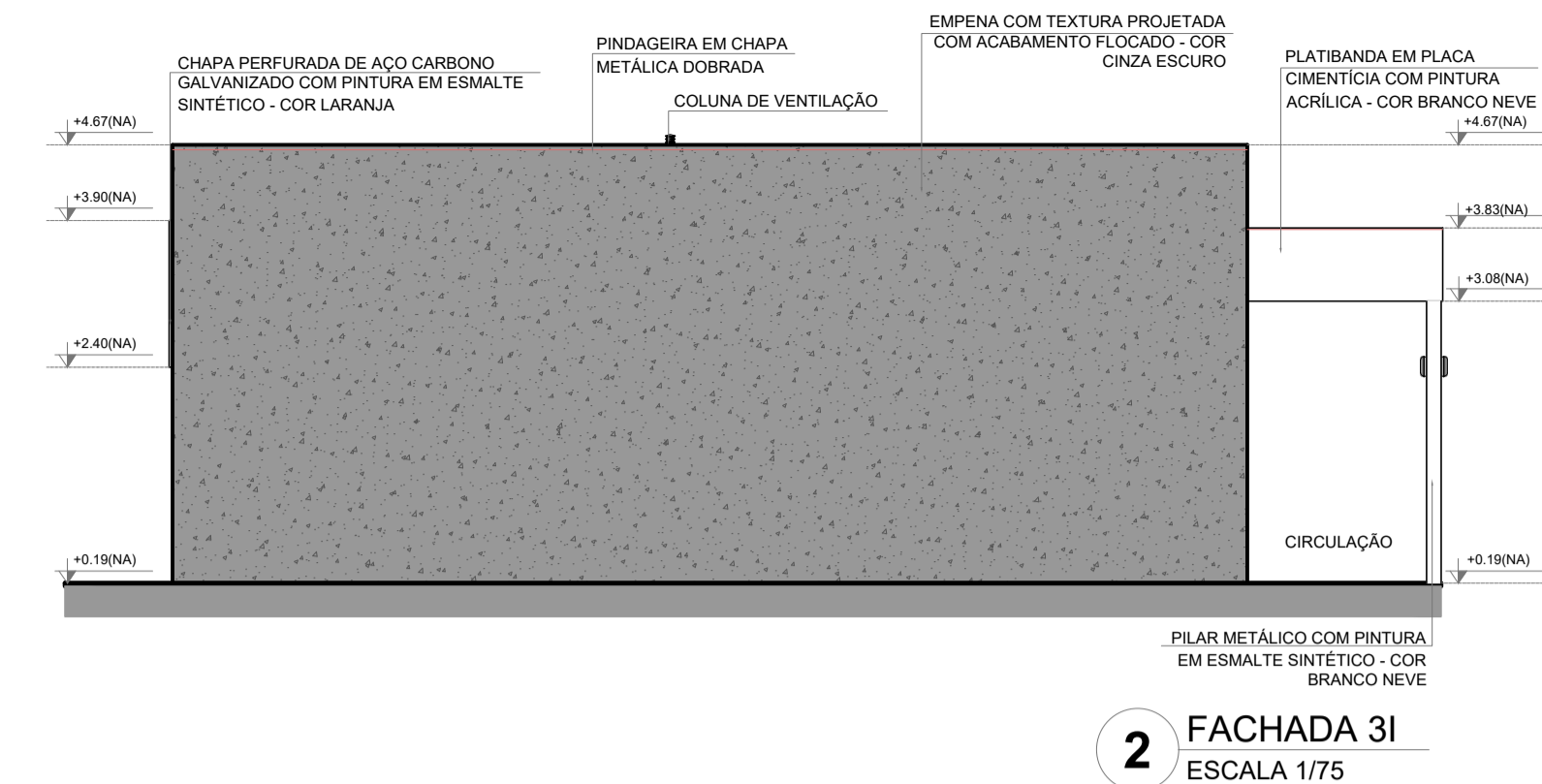
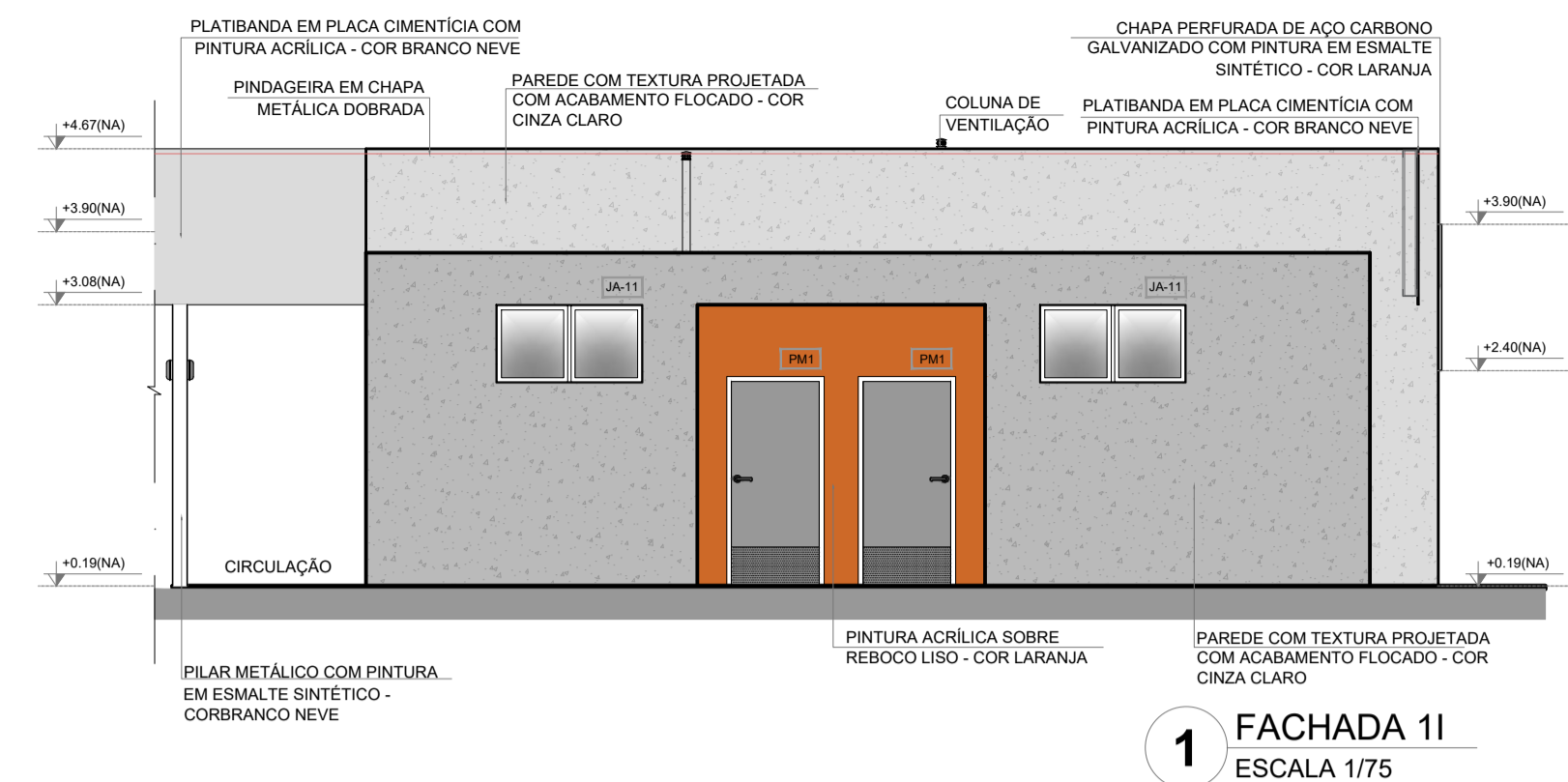

NOTAS

- MEDIDAS E NÍVEIS EM METROS;
- VERIFICAR POSIÇÃO EXATA DOS PILARES NO PROJETO ESTRUTURAL;
- VERIFICAR DETALHES CONSTRUTIVOS PERTINENTES NAS PRANCHAS DE DETALHAMENTO;
- EM CASO DE CONFLITO DE INFORMAÇÕES ENTRE O PROJETO GRÁFICO E O MEMORIAL DESCRITIVO, PREVALECE A INFORMAÇÃO CONTIDA NOS DESENHOS;
- ALTERAÇÕES NESTE PROJETO SOMENTE COM AUTORIZAÇÃO EXPRESSA DO FNDE

REFERÊNCIAS:

- PLANILHA DE QUANTITATIVOS;
- MEMORIAL DESCRITIVO E ESPECIFICAÇÕES TÉCNICAS (MARCAS/ FABRICANTES DE MATERIAIS RELACIONADOS AOS PROJETOS CONSTITUEM-SE APENAS COMO REFERÊNCIA. O FNDE NÃO DIRECIONA A ESCOLHA DE MARCAS E NÃO MANTÉM CADASTRO DE FABRICANTES);

LEGENDA SIMBOLÓGICA

- GRADIL METÁLICO PARA JARDIM VERTICAL
- PASTILHA CERÂMICA (10x10) - COR CINZA CLARO, ACABAMENTO ACETINADO (ATE O TETO)
- PASTILHA CERÂMICA (10x10) - COR CINZA CLARO, ACABAMENTO ACETINADO (H= 0,90m) + PINTURA ACRÍLICA SOBRE REBOCO LISO - COR CINZA CLARO (ACIMA DE 0,90m)
- TEXTURA PROJETADA COM ACABAMENTO FLOCADO - COR BRANCO NEVE
- TEXTURA PROJETADA COM ACABAMENTO FLOCADO - COR CINZA CLARO
- TEXTURA PROJETADA COM ACABAMENTO FLOCADO - COR CINZA ESCURO
- PINTURA ACRÍLICA SOBRE REBOCO LISO - COR LARANJA
- PINTURA ACRÍLICA SOBRE REBOCO LISO - COR CINZA CLARO

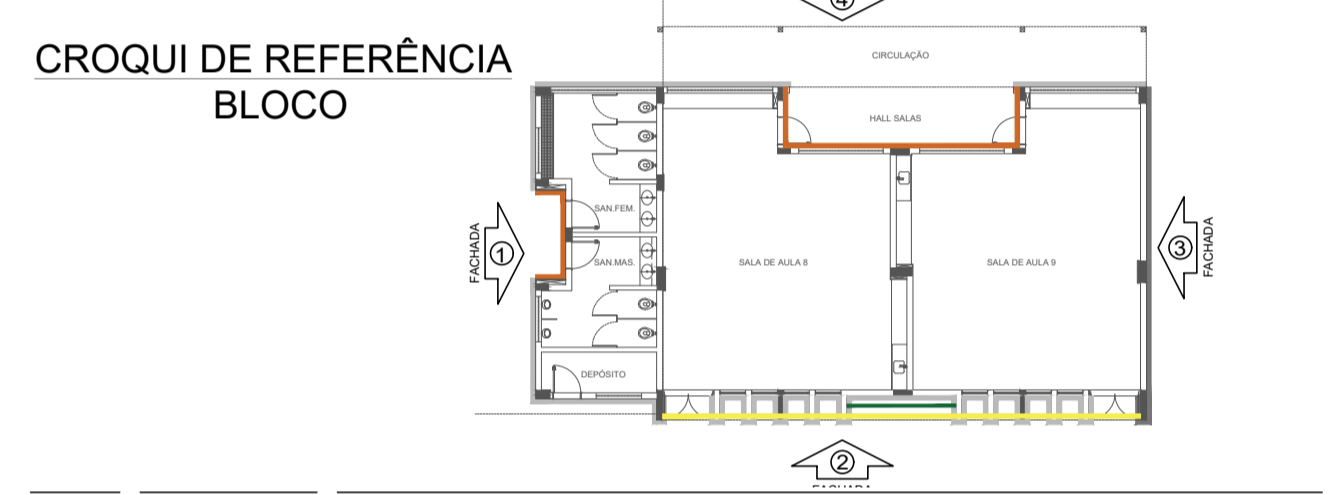

Nº	DATA	DESCRIÇÃO
CONTROLE DE REVISÕES		

FNDE Fundo Nacional de Desenvolvimento da Educação

MINISTÉRIO DA EDUCAÇÃO

PROJETO PADRÃO - FNDE

PROPRIETÁRIO: ..

ENDEREÇO: ..

MUNICÍPIO - UF: ..

PROPRIETÁRIO: **PATRICK MELO CAVALCANTE:00998908363**

RESP. TÉCNICO: ..

AUTOR DO PROJETO: CAU

DLFO: ..

CREA: ..

RA: ..

OBSERVAÇÕES: ..

ESCOLA 9 SALAS DE AULA - MODELO TÉRREO

PROJETO DE ARQUITETURA

COORDENAÇÃO CGEST - Coordenação Geral de Infraestrutura Educacional	FACHADAS BLOCO I - PEDAGÓGICO 4	ARQ
REVISÃO R.00	ESCALA 1/75	PRANCHA 30/49
FORMATO A1 (841x594)	DATA EMISSÃO JANEIRO/2021	

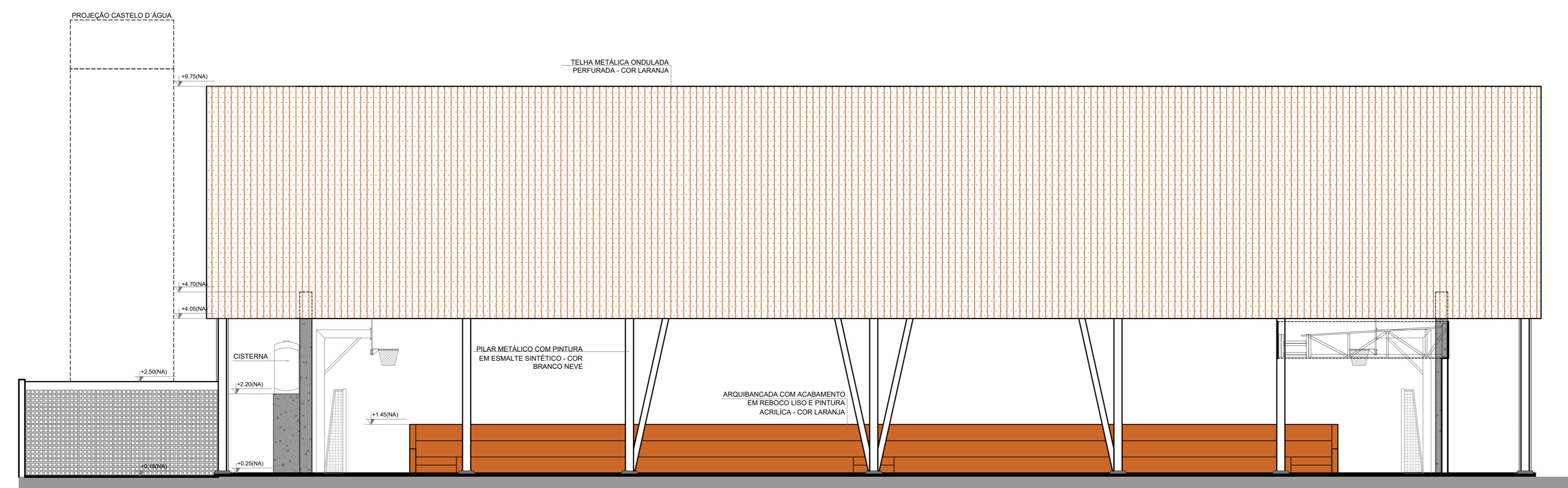

1 FACHADA 1A
ESCALA 1/75

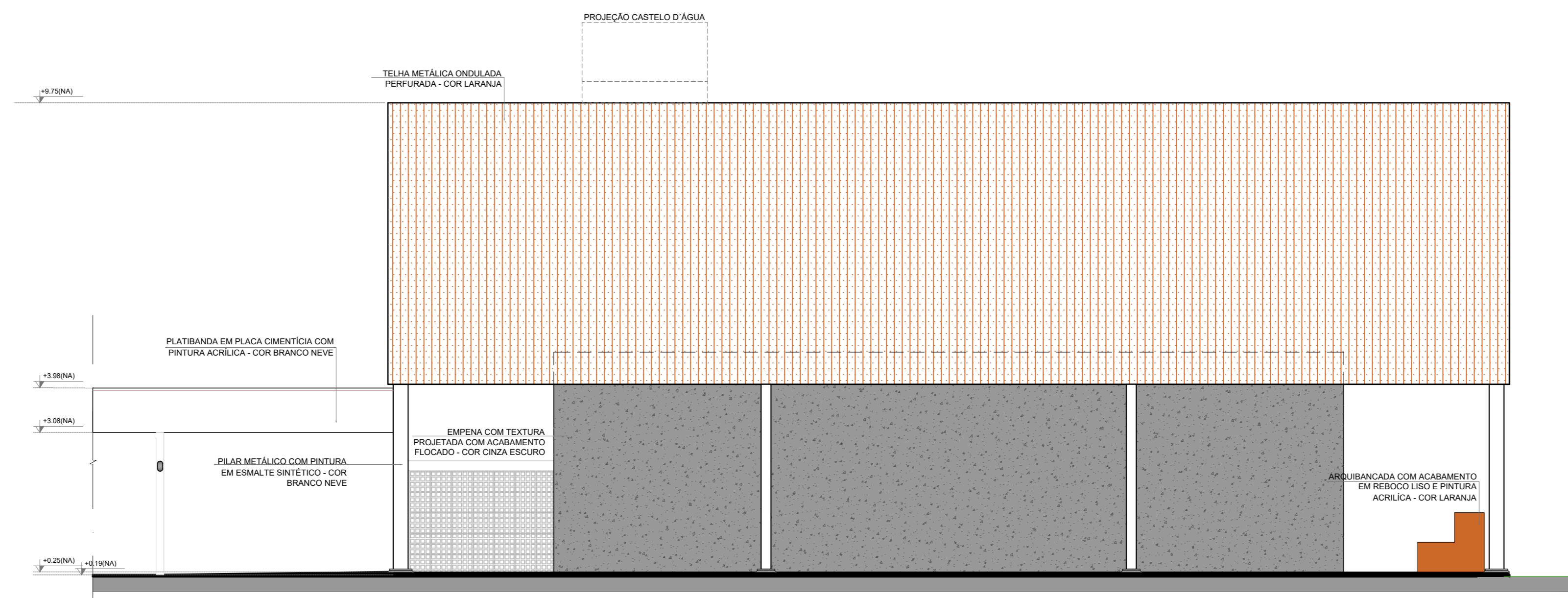

2 FACHADA 2A
ESCALA 1/75

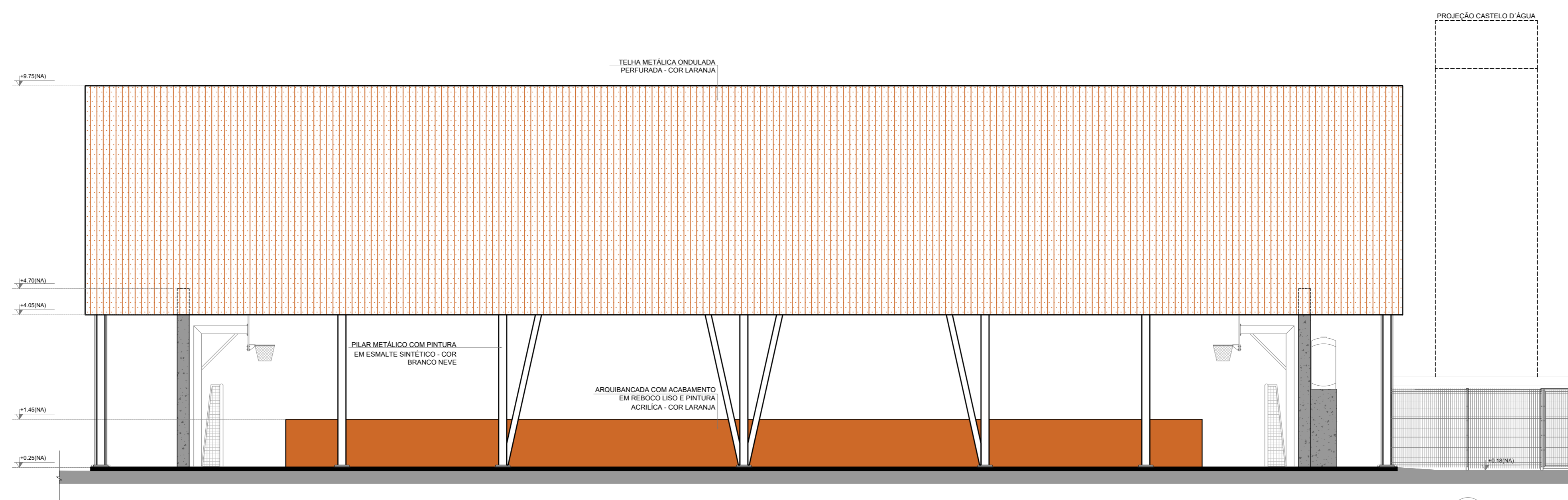

3 FACHADA 3A
ESCALA 1/75

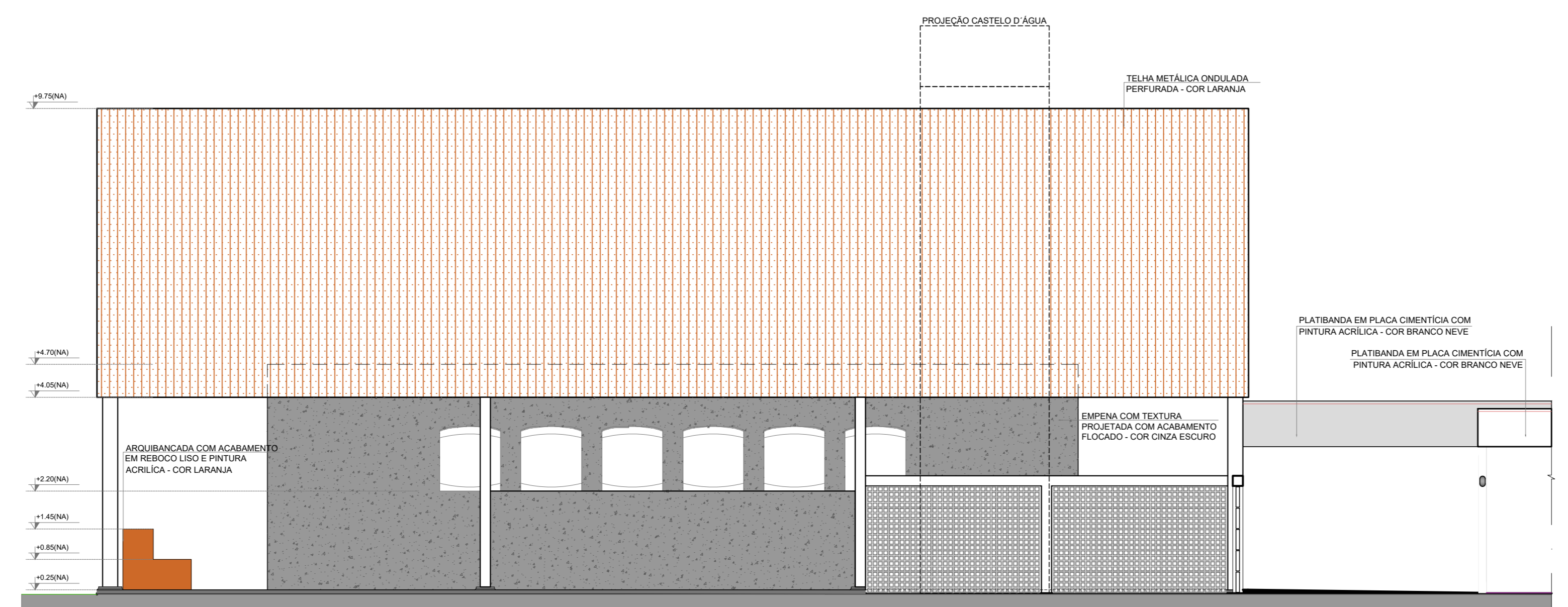

4 FACHADA 4A
ESCALA 1/75

NOTAS

- MEDIDAS E NÍVEIS EM METROS.
- VERIFICAR POSIÇÃO EXATA DOS PILARES NO PROJETO ESTRUTURAL.
- VERIFICAR DETALHES CONSTRUTIVOS PERTINENTES NAS PRANCHAS DE DETALHAMENTO.
- EM CASO DE CONFLITO DE INFORMAÇÕES ENTRE O PROJETO GRÁFICO E O MEMORIAL DESCRITIVO, PREVALECE A INFORMAÇÃO CONTIDA NOS DESENHOS.
- ALTERAÇÕES NESTE PROJETO SOMENTE COM AUTORIZAÇÃO EXPRESSA DO FNDE.

REFERÊNCIAS

- PLANILHA DE QUANTITATIVOS
- MEMORIAL DESCRITIVO E ESPECIFICAÇÕES TÉCNICAS (MARCAS/ FABRICANTES DE MATERIAIS RELACIONADOS AOS PROJETOS CONSTITUÍM SE APENAS COMO REFERÊNCIA. O FNDE NÃO DIRECIONA A ESCOLHA DE MARCAS E NÃO MANTÉM CADASTRO DE FABRICANTES).



CROQUI DE REFERÊNCIA

LEGENDA SIMBOLÓGICA

	GRADIL METÁLICO PARA JARDIM VERTICAL
	PASTILHA CERÂMICA (10x10) - COR CINZA CLARO, ACABAMENTO ACETINADO (ATÉ O TETO)
	PASTILHA CERÂMICA (10x10) - COR CINZA CLARO, ACABAMENTO ACETINADO (H+ 0,90m) + PINTURA ACRÍLICA SOBRE REBOCO LISO - COR CINZA CLARO (ACIMA DE 0,90m)
	TEXTURA PROJETADA COM ACABAMENTO FLOCADO - COR BRANCO NEVE
	TEXTURA PROJETADA COM ACABAMENTO FLOCADO - COR CINZA CLARO
	TEXTURA PROJETADA COM ACABAMENTO FLOCADO - COR CINZA ESCURO
	PINTURA ACRÍLICA SOBRE REBOCO LISO - COR LARANJA
	PINTURA ACRÍLICA SOBRE REBOCO LISO - COR CINZA CLARO

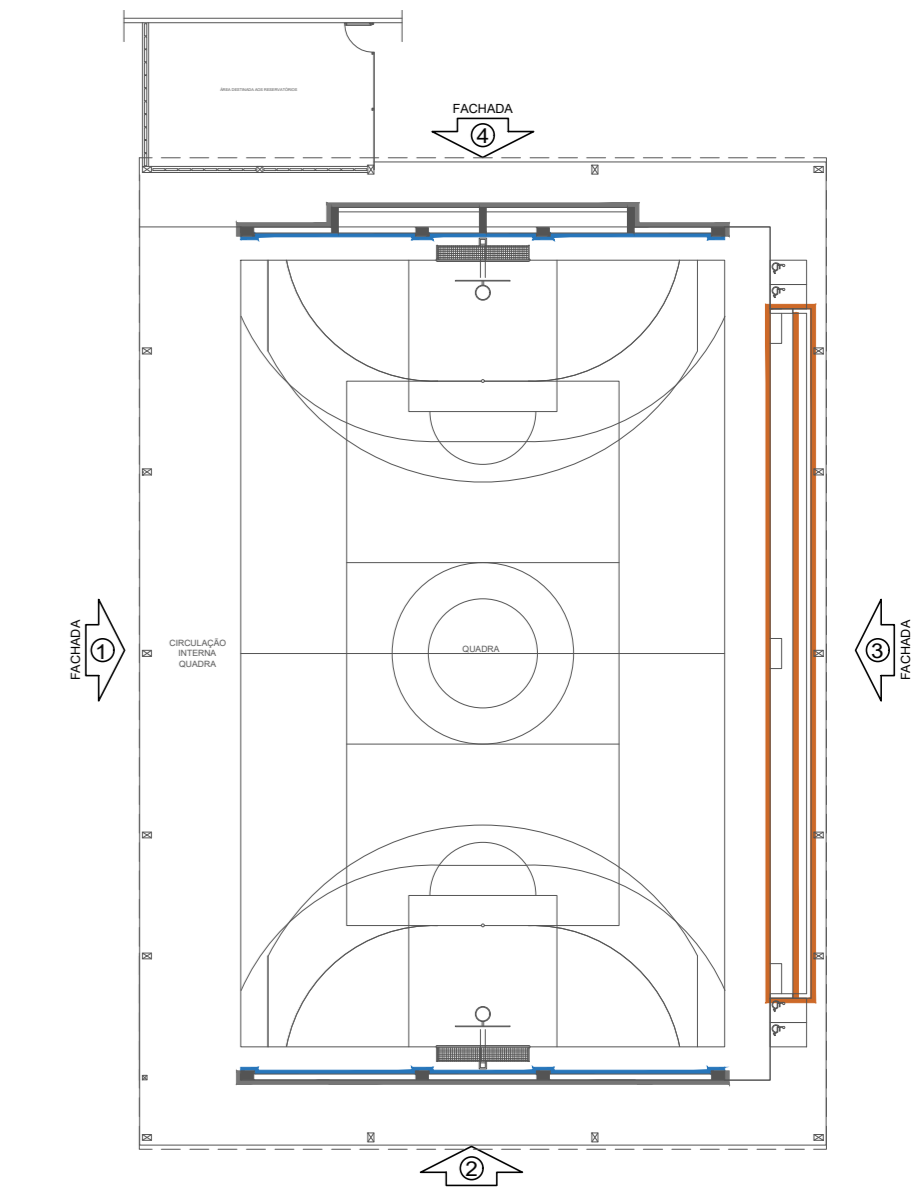

CROQUI DE REFERÊNCIA - BLOCO

Nº	DATA	DESCRIÇÃO
CONTROLE DE REVISÕES		

FNDE Fundo Nacional de Desenvolvimento da Educação

MINISTÉRIO DA EDUCAÇÃO

PROJETO PADRÃO - FNDE

PROPRIETÁRIO: _____

ENDEREÇO: _____

MUNICÍPIO - UF: _____

PROPRIETÁRIO: _____

RESP. TÉCNICO: _____ CREA: _____

AUTOR DO PROJETO: _____ CAU: _____

DILFO	CREA	RA
-------	------	----

OBSERVAÇÕES:

ESCOLA 9 SALAS DE AULA - MODELO TÉRREO
PROJETO DE ARQUITETURA

COORDENAÇÃO	FACHADAS	ARQ
CGEST - Coordenação Geral de Infraestrutura Educacional	BLOCO A - QUADRA POLIESPORTIVA	
REVISÃO R:00	ESCALA 1/75	PRANCHAS 16/49
FORMATO (110x750)	DATA EMISSÃO: JANEIRO/2021	

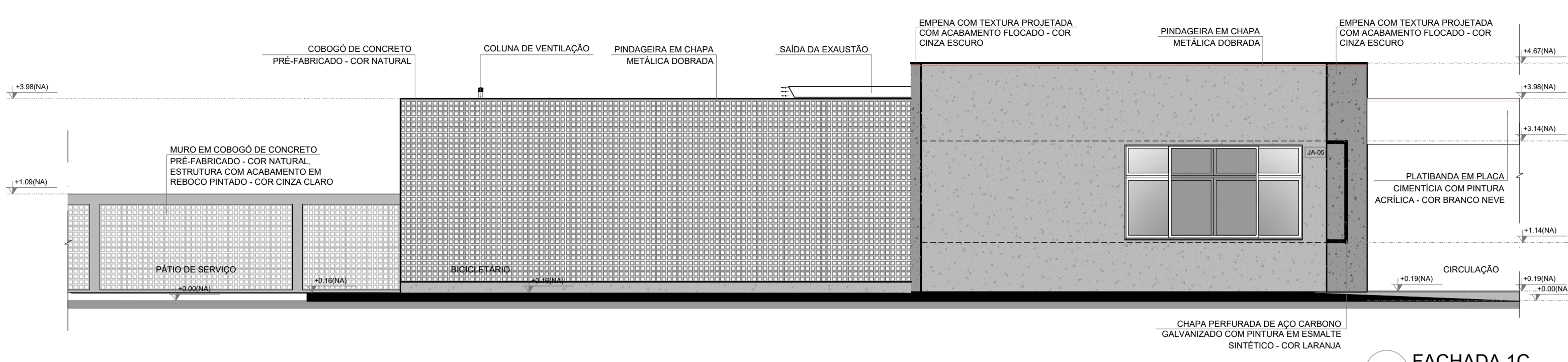

1 FACHADA 1C
ESCALA 1/75

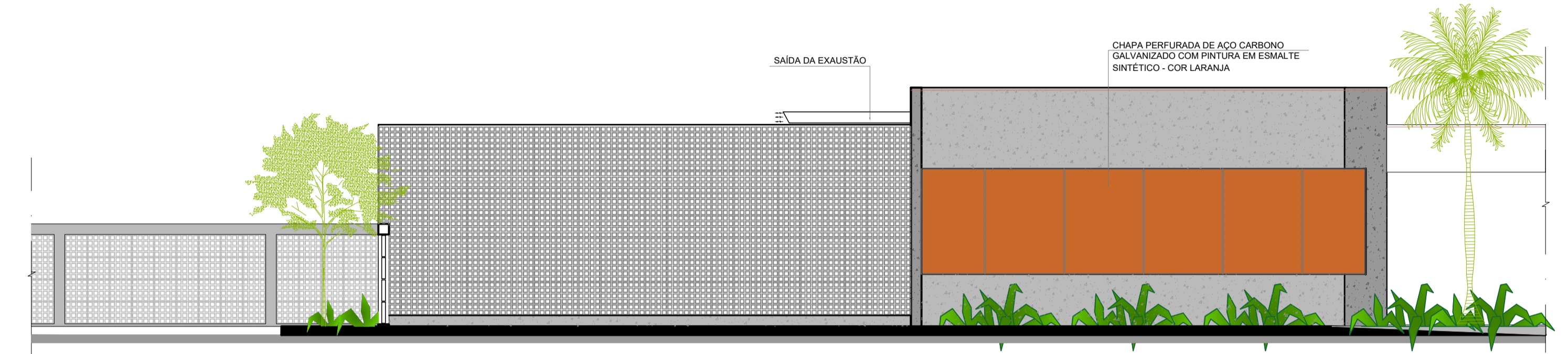

2 FACHADA 1C
ESCALA 1/75

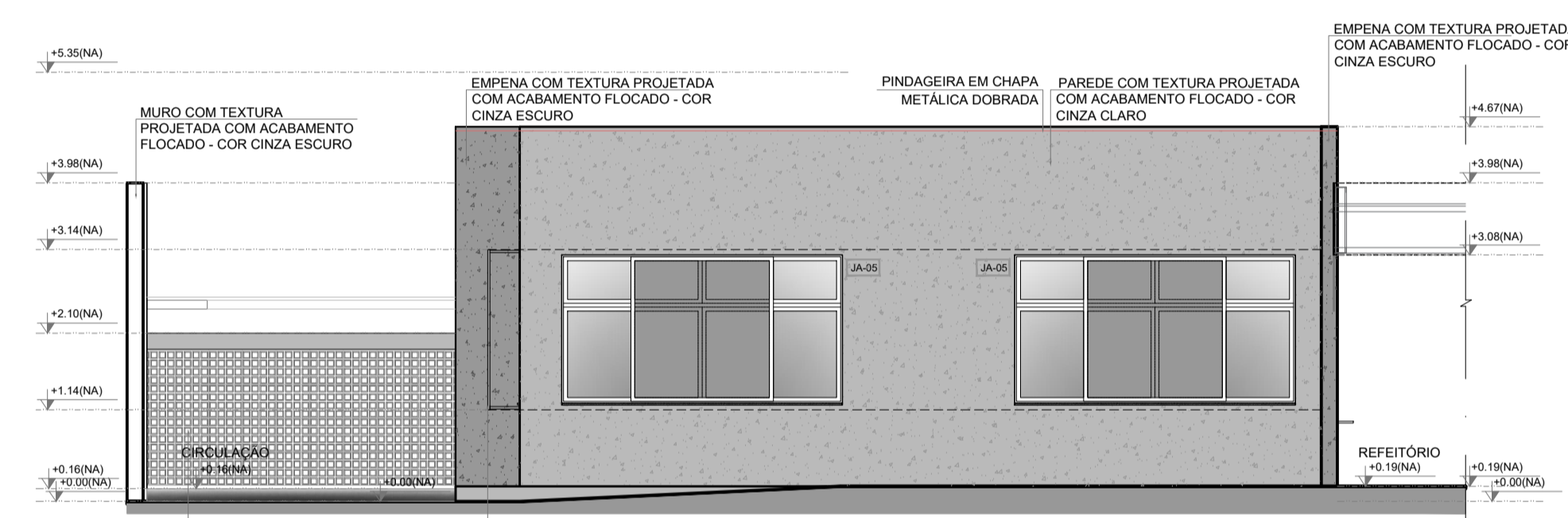

3 FACHADA 2C
ESCALA 1/75

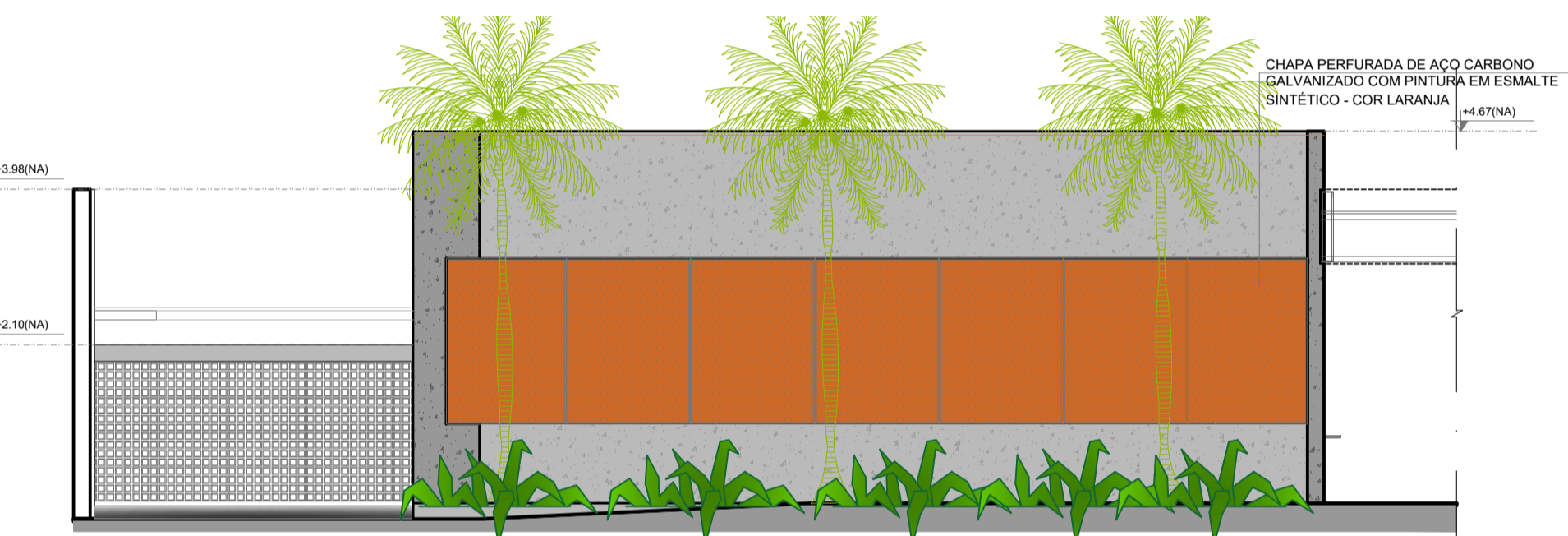

4 FACHADA 2C
ESCALA 1/75

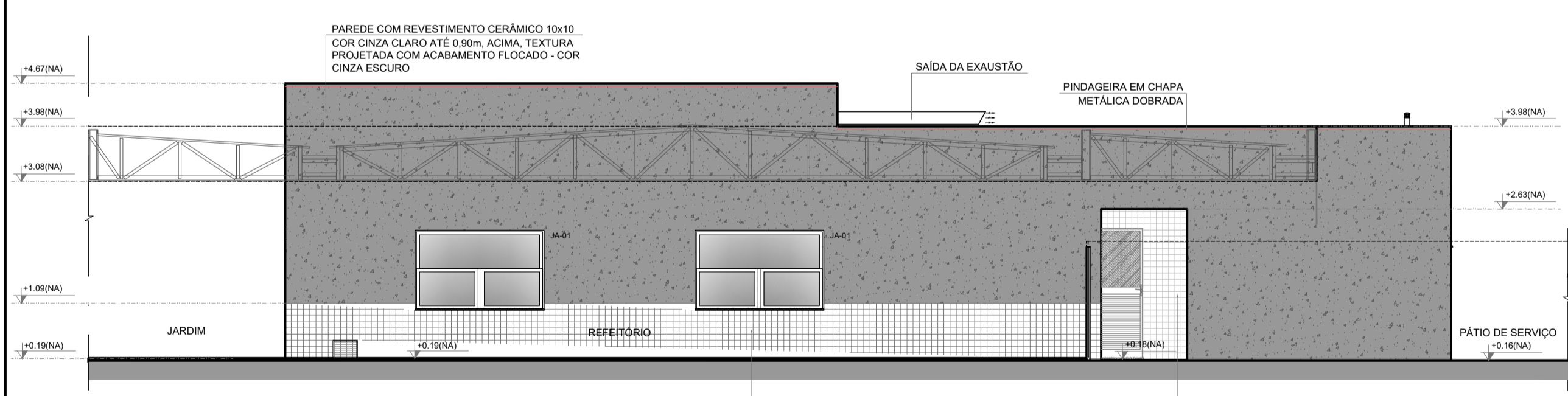

5 FACHADA 3C
ESCALA 1/75

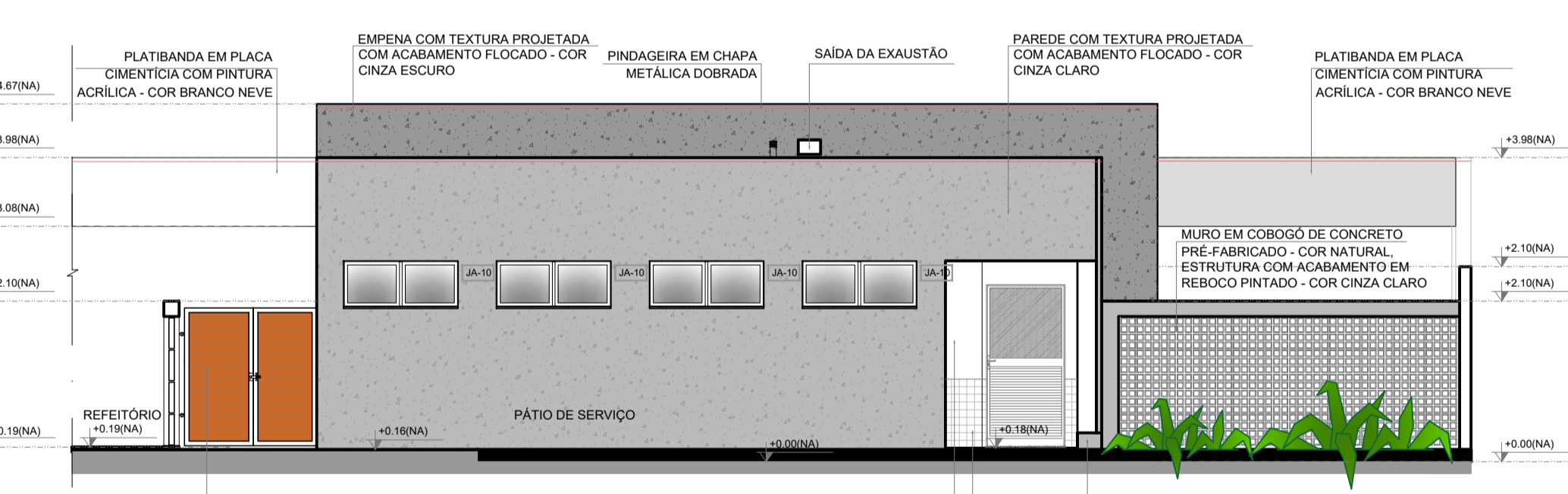

6 FACHADA 4C
ESCALA 1/75

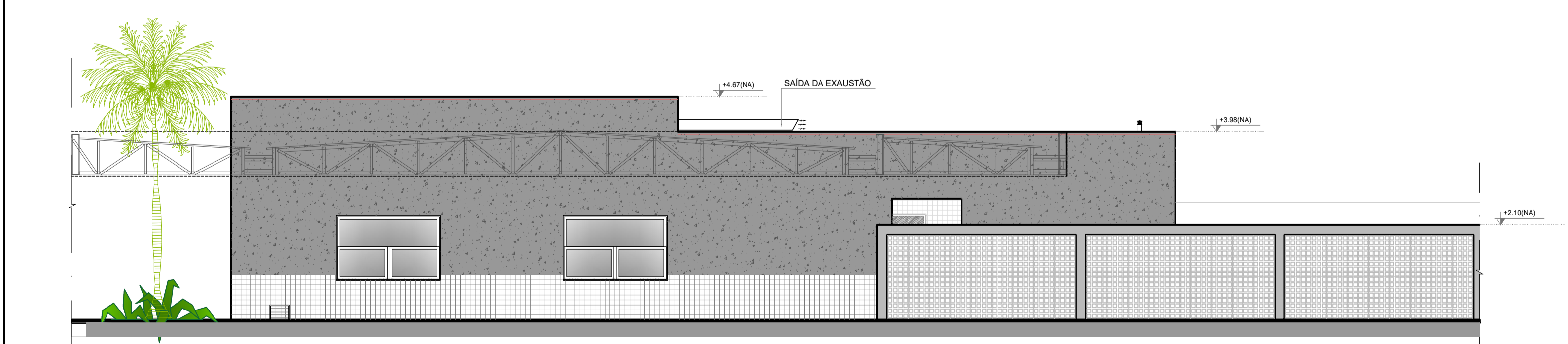

7 FACHADA 3C
ESCALA 1/75

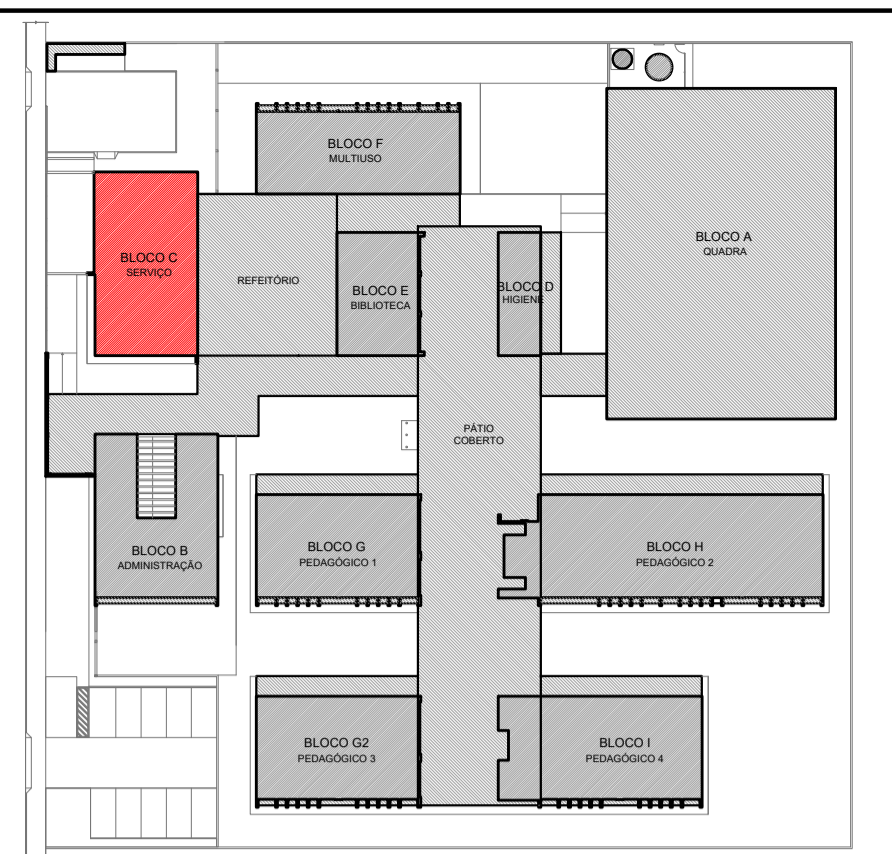

CROQUI DE REFERÊNCIA
IMPLANTAÇÃO

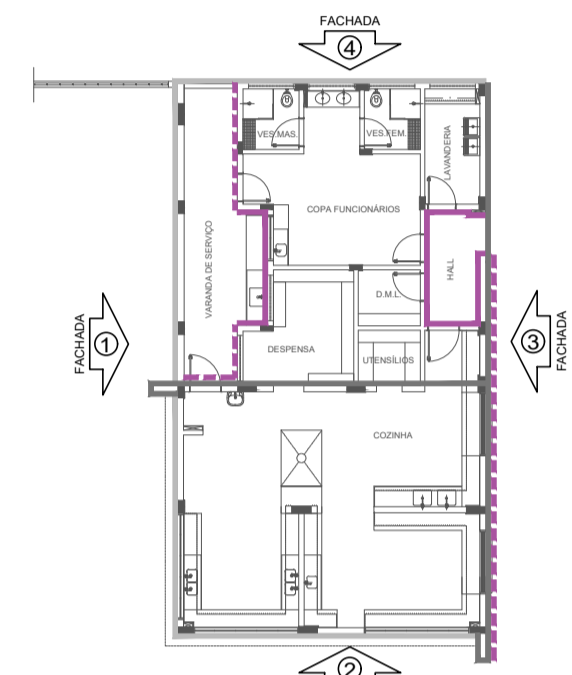

CROQUI DE REFERÊNCIA
BLOCO

NOTAS
- MEDIDAS E NÍVEIS EM METROS;
- VERIFICAR POSIÇÃO EXATA DOS PILARES NO PROJETO ESTRUTURAL;
- VERIFICAR DETALHES CONSTRUTIVOS PERTINENTES NAS PRANCHAS DE DETALHAMENTO;
- EM CASO DE CONFLITO DE INFORMAÇÕES ENTRE O PROJETO GRÁFICO E O MEMORIAL DESCRITIVO, PREVALECE A INFORMAÇÃO CONTIDA NOS DESENHOS;
- ALTERAÇÕES NESTE PROJETO SOMENTE COM AUTORIZAÇÃO EXPRESSA DO FNDE.

REFERÊNCIAS:
- PLANILHA DE QUANTITATIVOS
- MEMORIAL DESCRITIVO E ESPECIFICAÇÕES TÉCNICAS (MARCAS/ FABRICANTES DE MATERIAIS RELACIONADOS AOS PROJETOS CONSTITUÍM-SE APENAS COMO REFERÊNCIA. O FNDE NÃO DIRECIONA A ESCOLHA DE MARCAS E NÃO MANTÉM CADASTRO DE FABRICANTES).

LEGENDA SIMBOLOGIA

- GRADIL METÁLICO PARA JARDIM VERTICAL
- PASTILHA CERÂMICA (10x10) - COR CINZA CLARO, ACABAMENTO ACETINADO (ATÉ O TETO)
- PASTILHA CERÂMICA (10x10) - COR CINZA CLARO, ACABAMENTO ACETINADO (H= 0,90m) + PINTURA ACRÍLICA SOBRE REBOCO LISO - COR CINZA CLARO (ACIMA DE 0,90m)
- TEXTURA PROJETADA COM ACABAMENTO FLOCADO - COR BRANCO NEVE
- TEXTURA PROJETADA COM ACABAMENTO FLOCADO - COR CINZA CLARO
- TEXTURA PROJETADA COM ACABAMENTO FLOCADO - COR CINZA ESCURO
- PINTURA ACRÍLICA SOBRE REBOCO LISO - COR LARANJA
- PINTURA ACRÍLICA SOBRE REBOCO LISO - COR CINZA CLARO

Nº	DATA	DESCRIÇÃO
CONTROLE DE REVISÕES		



MINISTÉRIO DA
EDUCAÇÃO

PROJETO PADRÃO - FNDE

PROPRIETÁRIO: _____
 ENDEREÇO: _____
 MUNICÍPIO - UF: _____

PROPRIETÁRIO: **PATRICK MELO CAVALCANTE:00998908363**
 RESP. TÉCNICO: _____ CREA _____
Assinado digitalmente por PATRICK MELO CAVALCANTE:00998908363
 NO: E-BR, D-ICP-Brasil, OU-CERTIFICADO DIGITAL, OU-Certificado Digital PF A1, OU-046555000105, CN=AC, Singapore/Mulago, CN=PATRICK MELO CAVALCANTE:00998908363
 Localidade:
 Fone: 0800 700 0000 Versão: 2024.4.0

AUTOR DO PROJETO: CAU

DLFO	CREA
	RA

OBSERVAÇÕES:

ESCOLA 9 SALAS DE AULA - MODELO TÉRREO
 PROJETO DE ARQUITETURA

COORDENAÇÃO CGEST - Coordenação Geral de Infraestrutura Educativa	FACHADAS BLOCO C - SERVIÇO		ARQ
	REVISÃO R.00	ESCALA 1/75 DATA EMISSÃO JANEIRO/2021	
FORMATO A1 (841x594)			

NOTAS

- MEDIDAS E NÍVEIS EM METROS.
- VERIFICAR POSIÇÃO EXATA DOS FLANES NO PROJETO ESTRUTURAL.
- VERIFICAR DE TALHES CONSTRUTIVOS PERTINENTES NAS PRANCHAS DE DETALHAMENTO.
- EM CASO DE CONFLITO DE INFORMAÇÕES ENTRE O PROJETO GRÁFICO E O MEMORIAL DESCRITIVO, PREVALECE A INFORMAÇÃO CONTEÚDA NOS DESENHOS.
- ALTERAÇÕES NESTE PROJETO SOMENTE COM AUTORIZAÇÃO EXPRESSA DO FINE.

REFERÊNCIAS

- PLANILHA DE QUANTITATIVOS
- MEMORIAL DESCRITIVO E ESPECIFICAÇÕES TÉCNICAS MARCAS/FABRICANTES DE MATERIAS RELACIONADOS AOS PROJETOS CONSTITUIREM APENAS COMO REFERÊNCIA, O FINE NÃO DIRECIONA A ESCOLHA DE MARCAS E NEM MANUTÉM CADASTRO DE FABRICANTES.

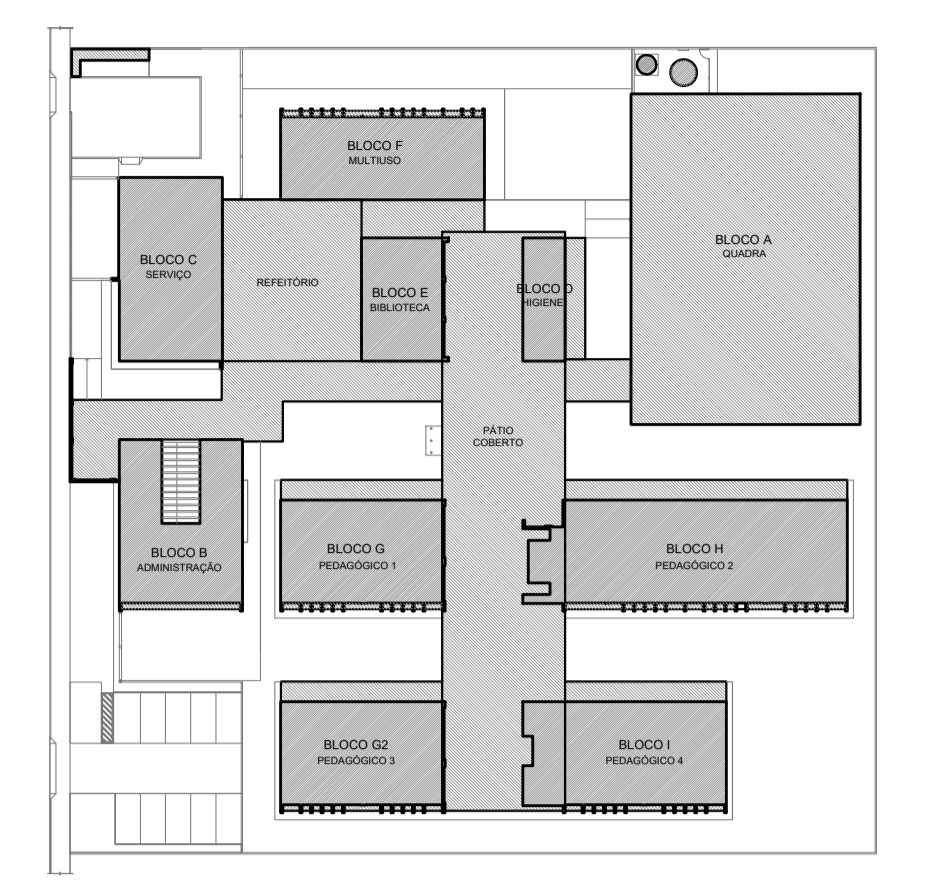

CROQUI DE REFERÊNCIA

LEGENDA ESPECIFICAÇÃO DE TETO

DESCRIÇÃO	ÁREA
FORRO EM GESSO ACARTONADO COM MASSA CORRIDA E PINTURA PVA COZINHA BRANCA NEVE	399,89 m²
FORRO EM FIBRA MINERAL REMOVÍVEL (120x425x16mm) APOIADO SOBRE PERFIL METÁLICO "T" INVERTIDO 24mm	908,88 m²
FORRO DE TELA ONDULADA EM ARAME GALVANIZADO - 0,208 NATURAL - PAINEL (1,2x2,2m) MALHA (25x25mm) FIO 12 (2,75mm)	305,44 m²
LAJE DE CONCRETO	

LEGENDA DE APARELHOS

DESCRIÇÃO	QUANTIDADE
LUMINÁRIA DE EMPLATE EM FORRO DE GESSO OU MODULADO COM PERFIL "T" COM BARRA DE LED 31W	22
LUMINÁRIA DE EMPLATE EM FORRO DE GESSO OU MODULADO COM PERFIL "T" COM BARRA DE LED 17W	37
LUMINÁRIA DE EMPLATE EM FORRO DE GESSO OU MODULADO COM PERFIL "T" COM BARRA DE LED 39W, REFLETOR E LETA	131
LÂMPADA TUBULAR LED T8 18W, COM CALHA ACOPLADA, REF. TROCADOR OU SIMILAR	104
REFLETOR LED 31W 200W, BRANCO FRIO (PRADO 8,25W) DO PISO ACABADO (NA QUADRA FIXADO A 7,00m DO PISO ACABADO)	22
REFLETOR LED 31W 200W, BRANCO FRIO (PRADO 8,25W) DO PISO ACABADO)	22
ARMADILHA LED SOBRESOPE 50W, BRANCO FRIO (PRADO 1,2,25m) DO PISO ACABADO)	62
SMF BALBUZULEDO 10W BRANCO FRIO (PRADO 10,75W)	18

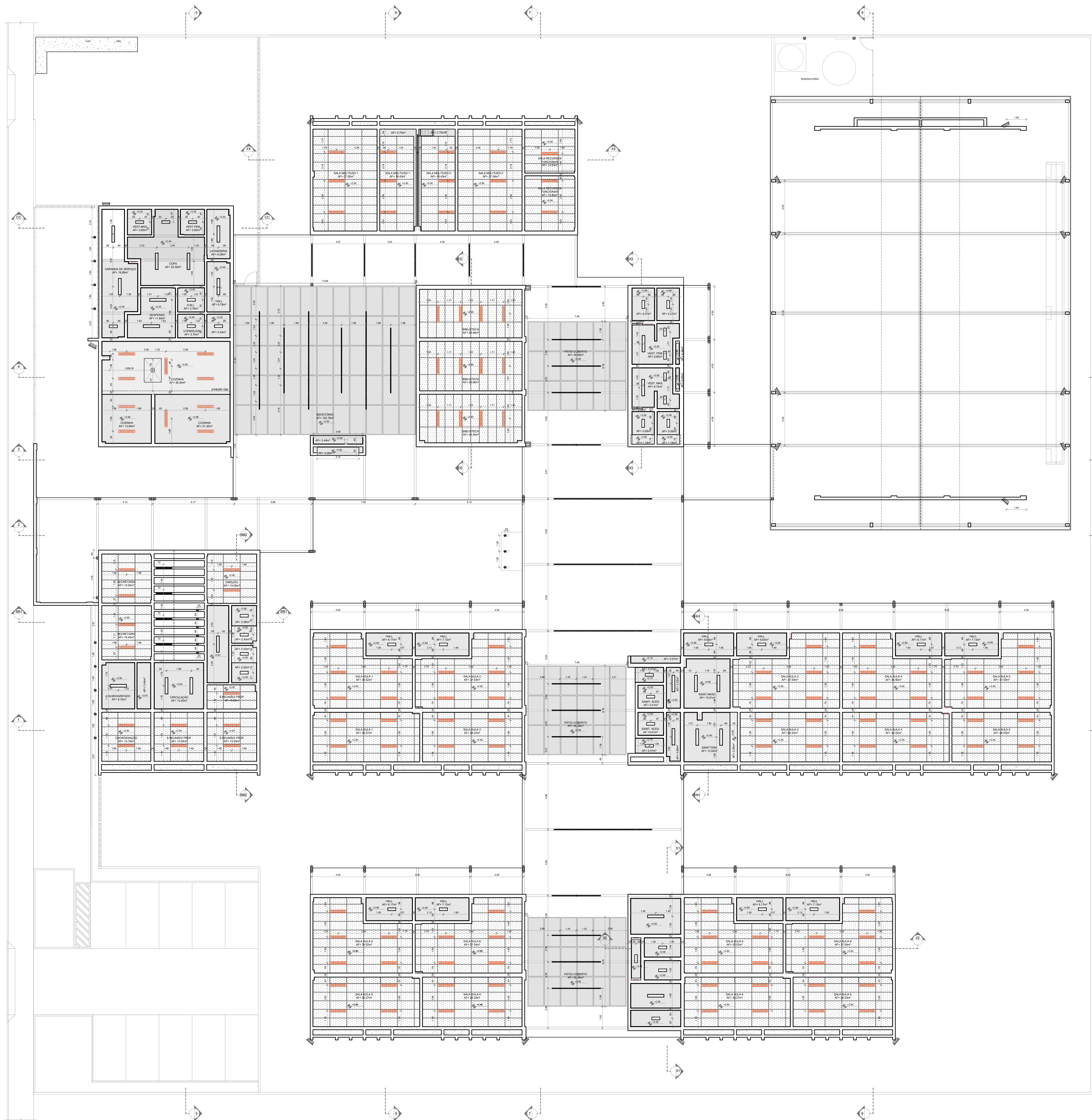
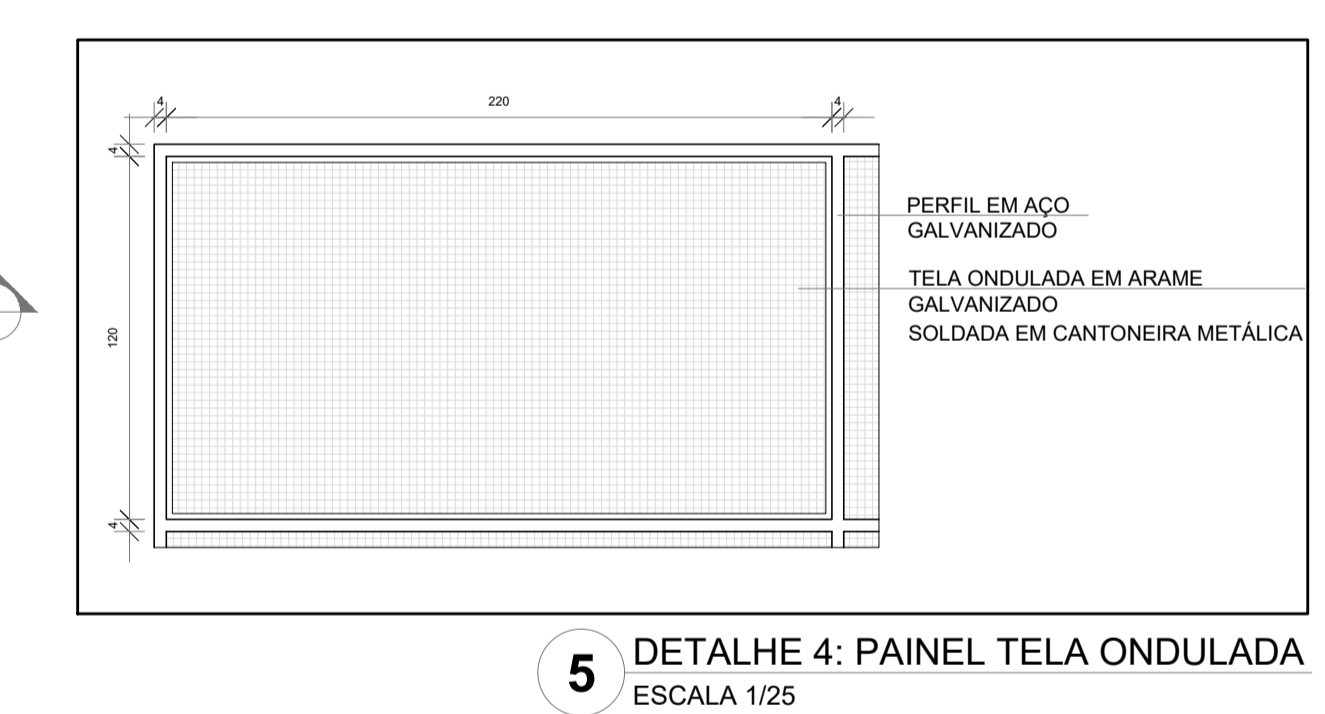
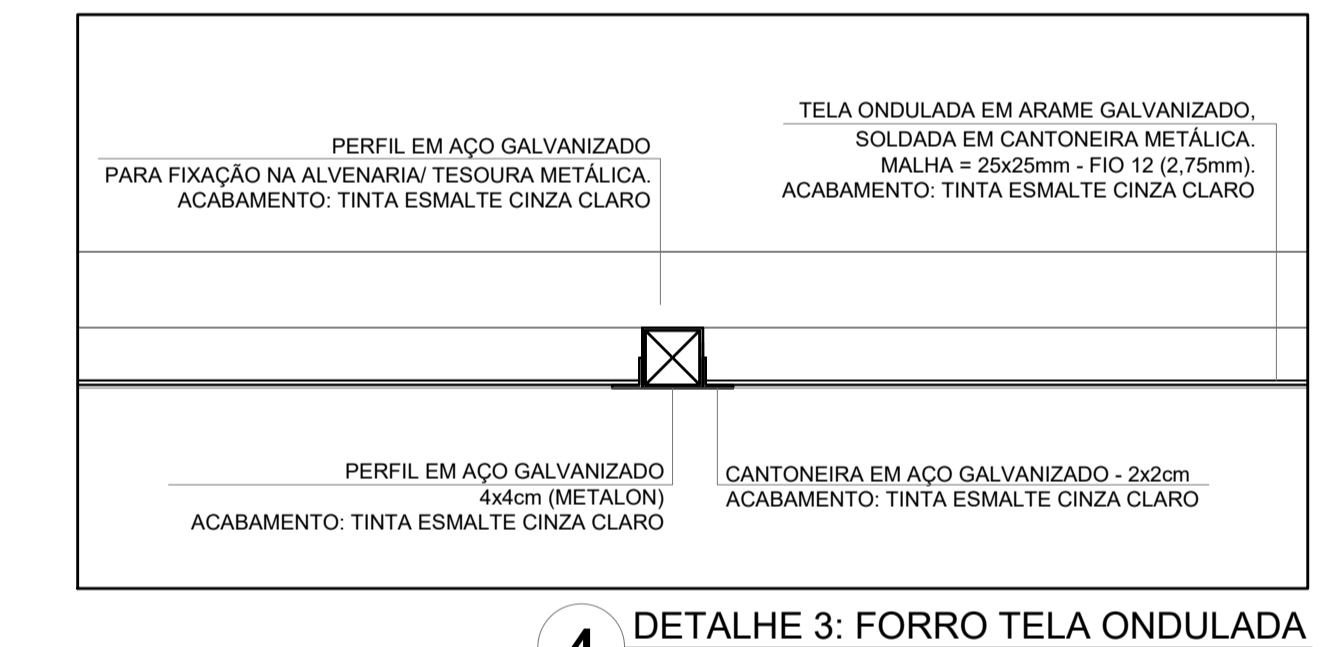
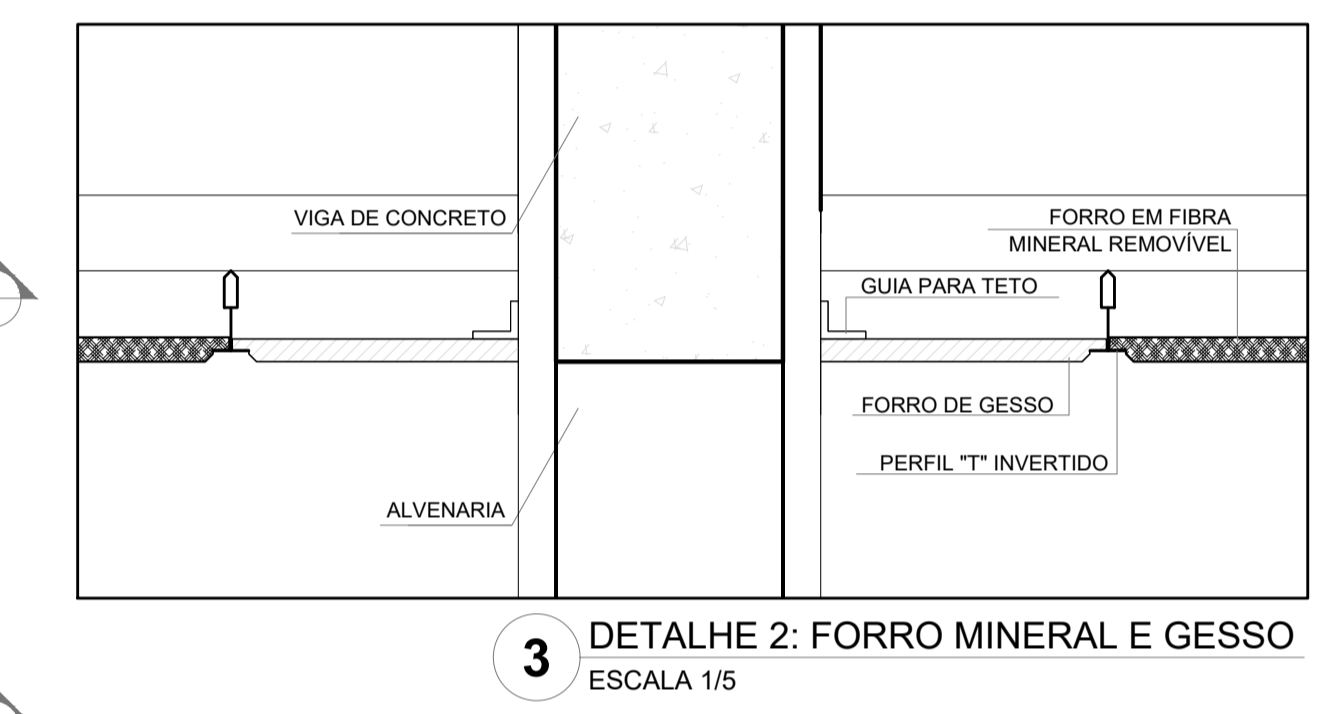
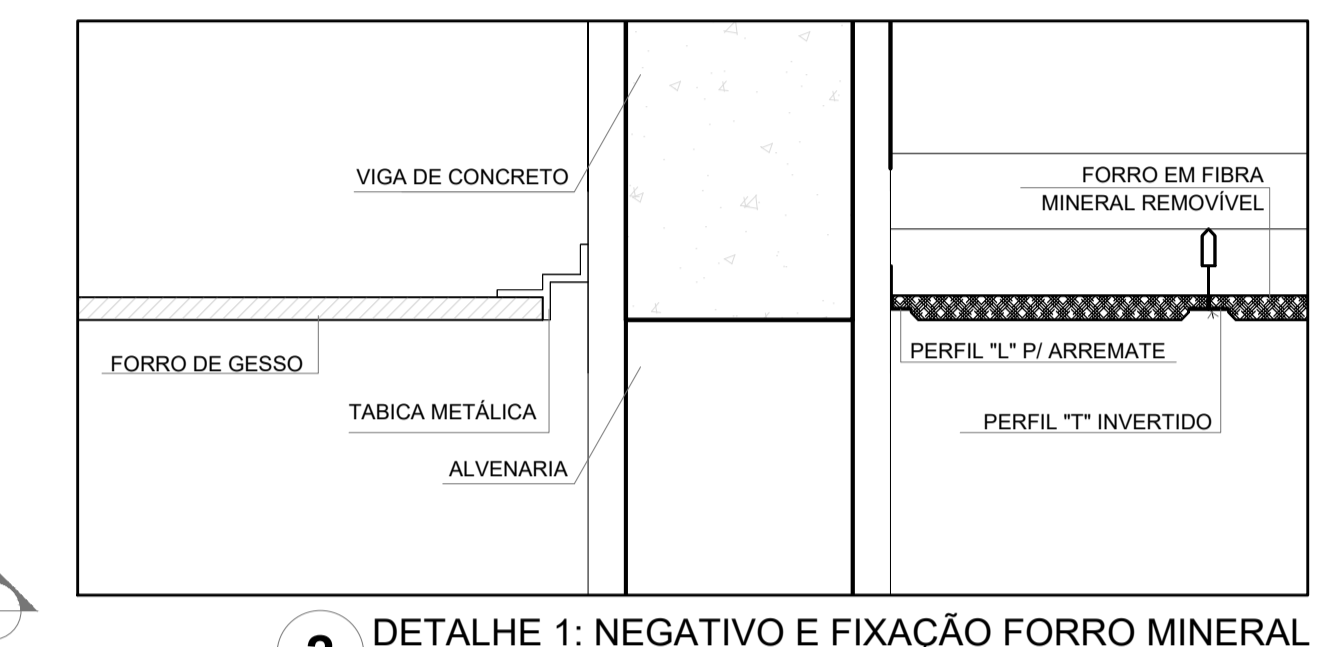

1 PLANTA DE FORRO
ESCALA 1/100

Nº DATA DESCRIÇÃO
CONTROLE DE REVISÕES

FNDE Fundo Nacional de Desenvolvimento da Educação

MINISTÉRIO DA EDUCAÇÃO

PROJETO PADRÃO - FNDE

PROPRIETÁRIO: _____
ENFEREÇO: _____
MUNICÍPIO - UF: _____

PROPRIETÁRIO: PATRICK MELO CAVALCANTE-00998908363
RESP. TÉCNICO: DREA

AUTOR DO PROJETO: CAU
DIFEO: CREA
RA: _____

OBSERVAÇÕES: _____

ESCOLA 9 SALAS DE AULA - MODELO TÉRREO
PROJETO DE ARQUITETURA

COORDENAÇÃO CUEST - Coordenação Geral de Infraestrutura Educacional	PLANTA DE FORRO	ARQ
REVISÃO R.00	ESCALA 1/100	PRANCHAS 06/49
FORMATO (120x90)	REVISÃO DATA EMISSÃO JANEIRO/2021	

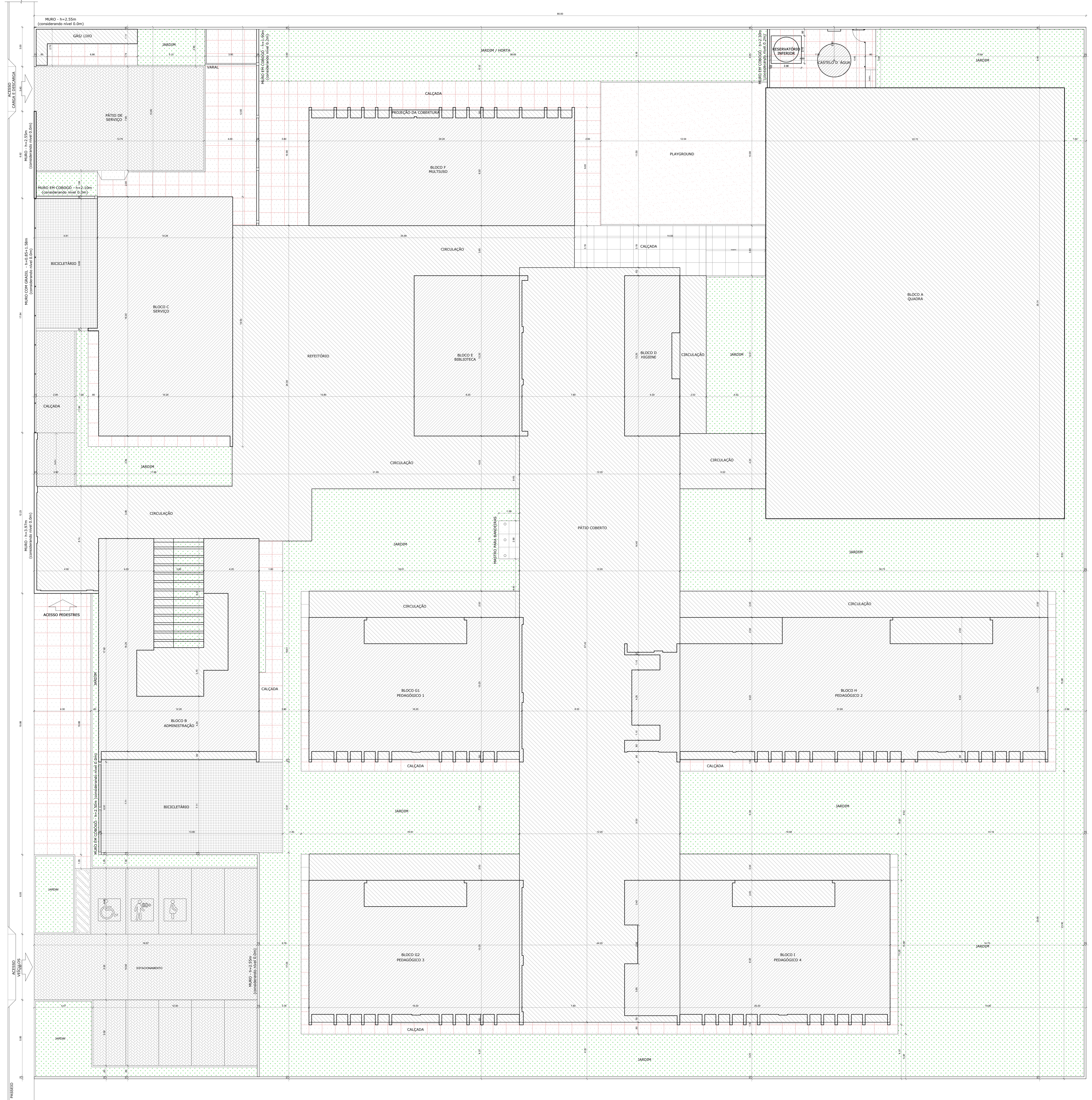

NOTAS

- MEDIDAS E NÍVEIS EM METROS.
- VERIFICAR POSIÇÃO EXATA DOS PLANOS NO PROJETO ESTRUTURAL.
- VERIFICAR DE ALIÉS CONSTITUTIVOS PERTINENTES NAS PRANCHAS DE DETALHAMENTO.
- EM CASO DE CONFLITO DE INFORMAÇÕES ENTRE O PROJETO GRÁFICO E O MEMORIAL DESCRITIVO, PREVALECE A INFORMAÇÃO CONTEIDA NOS DESENHOS.
- ALTERAÇÕES NESTE PROJETO SOMENTE COM AUTORIZAÇÃO EXPRESSA DO FNDE.

REFERÊNCIAS

- PLANILHA DE QUANTITATIVOS
- MEMORIAL DESCRITIVO E ESPECIFICAÇÕES TÉCNICAS (MARCAS E FABRICANTES DE MATERIAIS RELACIONADOS AOS PROJETOS CONSTITUÍM-SE APENAS COMO REFERÊNCIA. O FNDE NÃO DIRECIONA A ESCOLHA DE MARCAS E NÃO MANTÉM CADASTRO DE FABRICANTES).

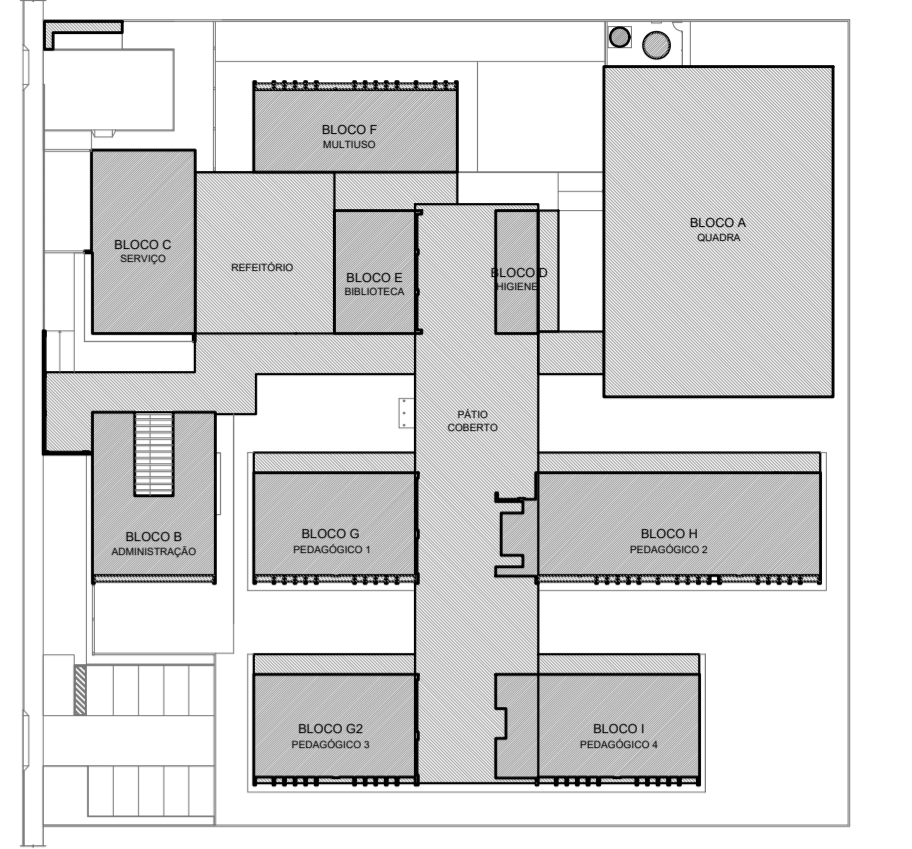

CROQUI DE REFERÊNCIA

QUADRO DE ÁREAS			
ÁREA DO TERRENO: 80 metros x 80 metros = 6.400,00 m ²	ÁREA OCUPADA: 3.589,39 m ²	TAXA DE OCUPAÇÃO: 56,08%	
ÁREA CONSTRUÍDA: 1.424,91 m ²		COEFICIENTE DE APROVEITAMENTO: 0,22	
ÁREAS EDIFICADAS			
BLOCO	ÁREA CONSTRUÍDA	ÁREA ABERTA COBERTA	ÁREA TOTAL
BLOCO A - QUILONA	742,75 m ²	-	742,75 m ²
BLOCO B - ADMINISTRAÇÃO	137,50 m ²	48,75 m ²	186,25 m ²
BLOCO C - SERVIÇO	188,86 m ²	-	188,86 m ²
BLOCO D - HIGIENE	49,14 m ²	2,19 m ²	51,34 m ²
BLOCO E - BIBLIOTECA	100,46 m ²	-	100,46 m ²
BLOCO F - MULTIFUNÇÃO	188,86 m ²	10,30 m ²	199,16 m ²
BLOCO G1 - PEDAGÓGICO 1	191,90 m ²	23,78 m ²	215,68 m ²
BLOCO G2 - PEDAGÓGICO 2	281,56 m ²	45,78 m ²	327,34 m ²
BLOCO G3 - PEDAGÓGICO 3	191,90 m ²	23,78 m ²	215,68 m ²
BLOCO G4 - PEDAGÓGICO 4	189,92 m ²	23,78 m ²	213,70 m ²
PÁTIO COBERTO	-	577,21 m ²	577,21 m ²
REFEITÓRIO	-	220,89 m ²	220,89 m ²
CIRCULAÇÕES	-	436,01 m ²	436,01 m ²
GÁS/LIXO	2,55 m ²	7,40 m ²	9,95 m ²
CASTELO D'ÁGUA	5,07 m ²	-	5,07 m ²
TOTAL ÁREA	1.424,91 m²	2.154,48 m²	3.589,39 m²
ÁREAS NÃO EDIFICADAS			
ÁREAS EXTERNAS	ÁREA		
IMPERMEÁVEL	589,84 m ²		
SEMPERMEÁVEL	489,68 m ²		
PERMEÁVEL	1.731,09 m ²		
TOTAL ÁREA EXTERNA	2.810,61 m²		

Nº	DATA	DESCRIÇÃO
		CONTROLE DE REVISÕES

FADE Fundo Nacional da Educação

MINISTÉRIO DA EDUCAÇÃO

PROJETO PADRÃO - FNDE

PROPRIETÁRIO: _____

ENDEREÇO: _____

MUNICÍPIO - UF: _____

PROPRIETÁRIO: **PATRICK MELO CAVALCANTE:00998908363**

RESP. TÉCNICO: _____ CREA: _____

AUTOR DO PROJETO: _____ CAU: _____

DLFD: _____ CREA: _____

RA: _____

OBSERVAÇÕES: _____

ESCOLA 5 SALAS DE AULA - MODELO TÉRREO

PROJETO DE ARQUITETURA

COORDENAÇÃO CGEST - Coordenação Geral de Infraestrutura Educativa	IMPLANTAÇÃO	ARQ
REVISÃO R/00	ESCALA 1/100	FRANCHA
FORMATO (1/100/800)	DATA EMISSÃO JAN/2021	01/49

NOTAS

- MEDIDAS E ÁREAS EM METROS.
- VERIFICAR POSIÇÃO EXATA DOS FLANES NO PROJETO ESTRUTURAL.
- VERIFICAR DETALHES CONSTRUTIVOS PERTINENTES NAS PRANCHAS DE DETALHAMENTO.
- EM CASO DE CONFLITO DE INFORMAÇÕES ENTRE O PROJETO GRÁFICO E O MEMORIAL DESCRITIVO, PREVALECE A INFORMAÇÃO CONTEÚDA NOS DESENHOS.
- ALTERAÇÕES NESTE PROJETO SOMENTE COM AUTORIZAÇÃO EXPRESSA DO FNDE.

REFERÊNCIAS:

- PLANILHA DE QUANTITATIVOS
- MEMORIAL DESCRITIVO E ESPECIFICAÇÕES TÉCNICAS (MARCAS/FABRICANTES DE MATERIAS RELACIONADOS AOS PROJETOS CONSTITUEM-SE APENAS COMO REFERÊNCIA. O FNDE NÃO DIRECIONA A ESCOLHA DE MARCAS E NEM MANTÉM CADASTRO DE FABRICANTES).

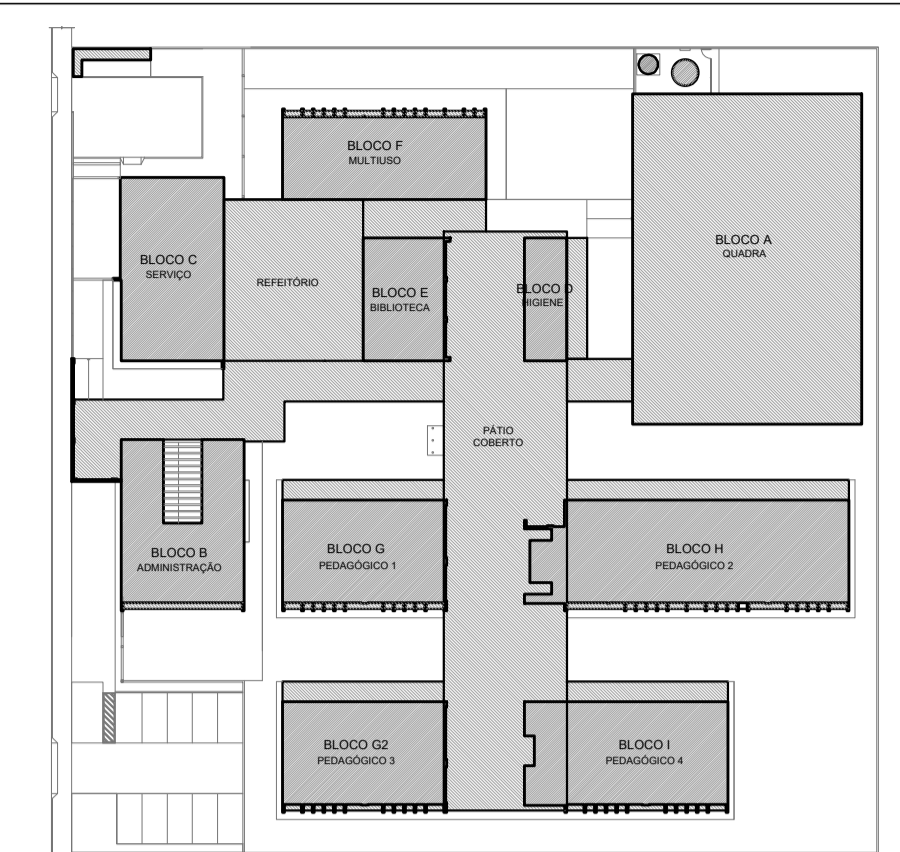

CROQUI DE REFERÊNCIA

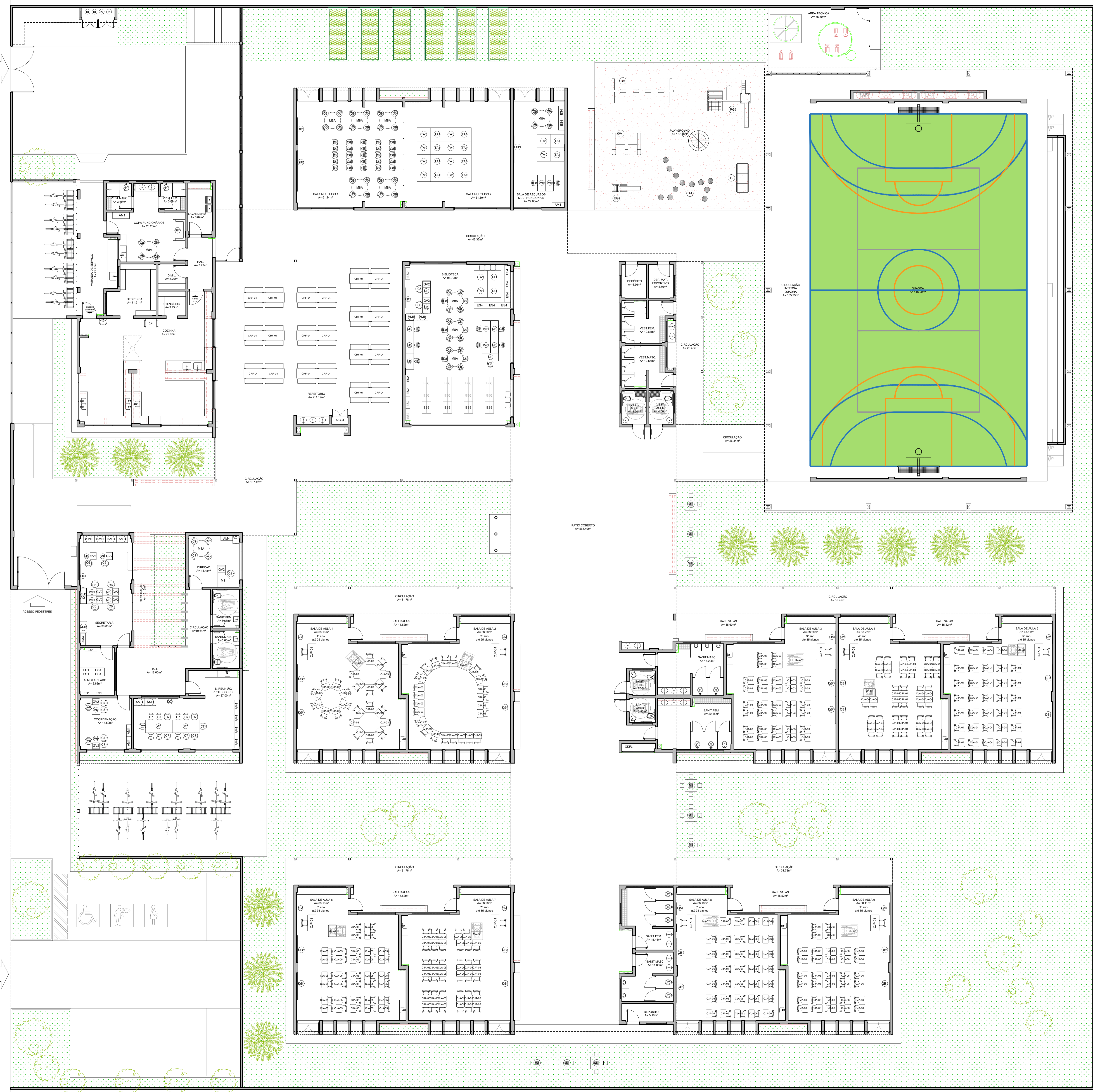

LEGENDA	QTD	DESCRIÇÃO
AD1	08	APÓLVO EM AÇO (SECRETARIA E DIREÇÃO)
AM1	01	ARMÁRIO EM AÇO COM 18 PORTAS (SECRETARIA E DIREÇÃO)
AM4	08	ARMÁRIO EM AÇO 2 PORTAS E 4 PRATELERAS (SECRETARIA, COORDENAÇÃO, DIREÇÃO E 3 RECURSOS)
AMB	08	ARMÁRIO BARRIL COM 2 PORTAS (SECRETARIA, BIBLIOTECA, COORDENAÇÃO, DIREÇÃO E 3 RECURSOS)
ES1	08	ESTANTE EM AÇO COM 4 PRATELERAS (ALMOXARIFADO)
ES4	08	ESTANTE EM AÇO COM 3 PRATELERAS (RECURSOS MULTIFUNÇÃO, BIBLIOTECA)
ES2	08	ESTANTE EM AÇO COM 4 PRATELERAS (S. MULTIFUNÇÃO, BIBLIOTECA)
ES3	12	ESTANTE EM AÇO COM 10 PRATELERAS (BIBLIOTECA)
M5	28	MESA DE TRABALHO (SECRETARIA, COORDENAÇÃO, BIBLIOTECA, RECURSOS MULTIFUNÇÃO)
CB1	11	CADEIRA GIRA (SECRETARIA, COORDENAÇÃO, DIREÇÃO, BIBLIOTECA)
M7	08	MESA DE REUNÃO (SECRETARIA, COORDENAÇÃO, DIREÇÃO, BIBLIOTECA)
CB7	22	CADEIRA FIXA (COORDENAÇÃO, SALA PROFESSORES, DIREÇÃO)
MBA	10	MESA REDONDA (SECRETARIA, COORDENAÇÃO, DIREÇÃO, COOP. FUNC., BIBLIOTECA, S. MULTIFUNÇÃO, RECURSOS MULTIFUNÇÃO)
CB8	81	CADEIRA FIXA (SECRETARIA, BIBLIOTECA, S. MULTIFUNÇÃO, RECURSOS MULTIFUNÇÃO)
M1	01	MESA DE TRABALHO EM T1 (SECRETARIA, COORDENAÇÃO, DIREÇÃO)
CJP-01	08	CONJUNTO PARA PROFESSOR (SALAS DE AULA)
CJA-02	88	MESA REVESTIDA EM LAMINADO MELAMINICO (SECRETARIA, COORDENAÇÃO, DIREÇÃO, COOP. FUNC., BIBLIOTECA, S. MULTIFUNÇÃO, RECURSOS MULTIFUNÇÃO)
CJA-03	72	MESA REVESTIDA EM LAMINADO MELAMINICO PARA CRIANÇAS COM COELHA (SALA DE AULA 1, 2, 3, 4, 5)
CJA-04	72	MESA REVESTIDA EM LAMINADO MELAMINICO PARA CRIANÇAS COM COELHA (SALA DE AULA 1, 2, 3, 4, 5)
CJA-05	72	MESA REVESTIDA EM LAMINADO MELAMINICO PARA CRIANÇAS COM COELHA (SALA DE AULA 1, 2, 3, 4, 5)
CJA-06	72	MESA REVESTIDA EM LAMINADO MELAMINICO PARA CRIANÇAS COM COELHA (SALA DE AULA 1, 2, 3, 4, 5)
CJA-07	72	MESA REVESTIDA EM LAMINADO MELAMINICO PARA CRIANÇAS COM COELHA (SALA DE AULA 1, 2, 3, 4, 5)
CJA-08	72	MESA REVESTIDA EM LAMINADO MELAMINICO PARA CRIANÇAS COM COELHA (SALA DE AULA 1, 2, 3, 4, 5)
CJA-09	72	MESA REVESTIDA EM LAMINADO MELAMINICO PARA CRIANÇAS COM COELHA (SALA DE AULA 1, 2, 3, 4, 5)
CJA-10	72	MESA REVESTIDA EM LAMINADO MELAMINICO PARA CRIANÇAS COM COELHA (SALA DE AULA 1, 2, 3, 4, 5)
CJA-11	72	MESA REVESTIDA EM LAMINADO MELAMINICO PARA CRIANÇAS COM COELHA (SALA DE AULA 1, 2, 3, 4, 5)
CJA-12	72	MESA REVESTIDA EM LAMINADO MELAMINICO PARA CRIANÇAS COM COELHA (SALA DE AULA 1, 2, 3, 4, 5)
CJA-13	72	MESA REVESTIDA EM LAMINADO MELAMINICO PARA CRIANÇAS COM COELHA (SALA DE AULA 1, 2, 3, 4, 5)
CJA-14	72	MESA REVESTIDA EM LAMINADO MELAMINICO PARA CRIANÇAS COM COELHA (SALA DE AULA 1, 2, 3, 4, 5)
CJA-15	72	MESA REVESTIDA EM LAMINADO MELAMINICO PARA CRIANÇAS COM COELHA (SALA DE AULA 1, 2, 3, 4, 5)
CJA-16	72	MESA REVESTIDA EM LAMINADO MELAMINICO PARA CRIANÇAS COM COELHA (SALA DE AULA 1, 2, 3, 4, 5)
CJA-17	72	MESA REVESTIDA EM LAMINADO MELAMINICO PARA CRIANÇAS COM COELHA (SALA DE AULA 1, 2, 3, 4, 5)
CJA-18	72	MESA REVESTIDA EM LAMINADO MELAMINICO PARA CRIANÇAS COM COELHA (SALA DE AULA 1, 2, 3, 4, 5)
CJA-19	72	MESA REVESTIDA EM LAMINADO MELAMINICO PARA CRIANÇAS COM COELHA (SALA DE AULA 1, 2, 3, 4, 5)
CJA-20	72	MESA REVESTIDA EM LAMINADO MELAMINICO PARA CRIANÇAS COM COELHA (SALA DE AULA 1, 2, 3, 4, 5)
CJA-21	72	MESA REVESTIDA EM LAMINADO MELAMINICO PARA CRIANÇAS COM COELHA (SALA DE AULA 1, 2, 3, 4, 5)
CJA-22	72	MESA REVESTIDA EM LAMINADO MELAMINICO PARA CRIANÇAS COM COELHA (SALA DE AULA 1, 2, 3, 4, 5)
CJA-23	72	MESA REVESTIDA EM LAMINADO MELAMINICO PARA CRIANÇAS COM COELHA (SALA DE AULA 1, 2, 3, 4, 5)
CJA-24	72	MESA REVESTIDA EM LAMINADO MELAMINICO PARA CRIANÇAS COM COELHA (SALA DE AULA 1, 2, 3, 4, 5)
CJA-25	72	MESA REVESTIDA EM LAMINADO MELAMINICO PARA CRIANÇAS COM COELHA (SALA DE AULA 1, 2, 3, 4, 5)
CJA-26	72	MESA REVESTIDA EM LAMINADO MELAMINICO PARA CRIANÇAS COM COELHA (SALA DE AULA 1, 2, 3, 4, 5)
CJA-27	72	MESA REVESTIDA EM LAMINADO MELAMINICO PARA CRIANÇAS COM COELHA (SALA DE AULA 1, 2, 3, 4, 5)
CJA-28	72	MESA REVESTIDA EM LAMINADO MELAMINICO PARA CRIANÇAS COM COELHA (SALA DE AULA 1, 2, 3, 4, 5)
CJA-29	72	MESA REVESTIDA EM LAMINADO MELAMINICO PARA CRIANÇAS COM COELHA (SALA DE AULA 1, 2, 3, 4, 5)
CJA-30	72	MESA REVESTIDA EM LAMINADO MELAMINICO PARA CRIANÇAS COM COELHA (SALA DE AULA 1, 2, 3, 4, 5)
CJA-31	72	MESA REVESTIDA EM LAMINADO MELAMINICO PARA CRIANÇAS COM COELHA (SALA DE AULA 1, 2, 3, 4, 5)
CJA-32	72	MESA REVESTIDA EM LAMINADO MELAMINICO PARA CRIANÇAS COM COELHA (SALA DE AULA 1, 2, 3, 4, 5)
CJA-33	72	MESA REVESTIDA EM LAMINADO MELAMINICO PARA CRIANÇAS COM COELHA (SALA DE AULA 1, 2, 3, 4, 5)
CJA-34	72	MESA REVESTIDA EM LAMINADO MELAMINICO PARA CRIANÇAS COM COELHA (SALA DE AULA 1, 2, 3, 4, 5)
CJA-35	72	MESA REVESTIDA EM LAMINADO MELAMINICO PARA CRIANÇAS COM COELHA (SALA DE AULA 1, 2, 3, 4, 5)
CJA-36	72	MESA REVESTIDA EM LAMINADO MELAMINICO PARA CRIANÇAS COM COELHA (SALA DE AULA 1, 2, 3, 4, 5)
CJA-37	72	MESA REVESTIDA EM LAMINADO MELAMINICO PARA CRIANÇAS COM COELHA (SALA DE AULA 1, 2, 3, 4, 5)
CJA-38	72	MESA REVESTIDA EM LAMINADO MELAMINICO PARA CRIANÇAS COM COELHA (SALA DE AULA 1, 2, 3, 4, 5)
CJA-39	72	MESA REVESTIDA EM LAMINADO MELAMINICO PARA CRIANÇAS COM COELHA (SALA DE AULA 1, 2, 3, 4, 5)
CJA-40	72	MESA REVESTIDA EM LAMINADO MELAMINICO PARA CRIANÇAS COM COELHA (SALA DE AULA 1, 2, 3, 4, 5)
CJA-41	72	MESA REVESTIDA EM LAMINADO MELAMINICO PARA CRIANÇAS COM COELHA (SALA DE AULA 1, 2, 3, 4, 5)
CJA-42	72	MESA REVESTIDA EM LAMINADO MELAMINICO PARA CRIANÇAS COM COELHA (SALA DE AULA 1, 2, 3, 4, 5)
CJA-43	72	MESA REVESTIDA EM LAMINADO MELAMINICO PARA CRIANÇAS COM COELHA (SALA DE AULA 1, 2, 3, 4, 5)
CJA-44	72	MESA REVESTIDA EM LAMINADO MELAMINICO PARA CRIANÇAS COM COELHA (SALA DE AULA 1, 2, 3, 4, 5)
CJA-45	72	MESA REVESTIDA EM LAMINADO MELAMINICO PARA CRIANÇAS COM COELHA (SALA DE AULA 1, 2, 3, 4, 5)
CJA-46	72	MESA REVESTIDA EM LAMINADO MELAMINICO PARA CRIANÇAS COM COELHA (SALA DE AULA 1, 2, 3, 4, 5)
CJA-47	72	MESA REVESTIDA EM LAMINADO MELAMINICO PARA CRIANÇAS COM COELHA (SALA DE AULA 1, 2, 3, 4, 5)
CJA-48	72	MESA REVESTIDA EM LAMINADO MELAMINICO PARA CRIANÇAS COM COELHA (SALA DE AULA 1, 2, 3, 4, 5)
CJA-49	72	MESA REVESTIDA EM LAMINADO MELAMINICO PARA CRIANÇAS COM COELHA (SALA DE AULA 1, 2, 3, 4, 5)
CJA-50	72	MESA REVESTIDA EM LAMINADO MELAMINICO PARA CRIANÇAS COM COELHA (SALA DE AULA 1, 2, 3, 4, 5)
CJA-51	72	MESA REVESTIDA EM LAMINADO MELAMINICO PARA CRIANÇAS COM COELHA (SALA DE AULA 1, 2, 3, 4, 5)
CJA-52	72	MESA REVESTIDA EM LAMINADO MELAMINICO PARA CRIANÇAS COM COELHA (SALA DE AULA 1, 2, 3, 4, 5)
CJA-53	72	MESA REVESTIDA EM LAMINADO MELAMINICO PARA CRIANÇAS COM COELHA (SALA DE AULA 1, 2, 3, 4, 5)
CJA-54	72	MESA REVESTIDA EM LAMINADO MELAMINICO PARA CRIANÇAS COM COELHA (SALA DE AULA 1, 2, 3, 4, 5)
CJA-55	72	MESA REVESTIDA EM LAMINADO MELAMINICO PARA CRIANÇAS COM COELHA (SALA DE AULA 1, 2, 3, 4, 5)
CJA-56	72	MESA REVESTIDA EM LAMINADO MELAMINICO PARA CRIANÇAS COM COELHA (SALA DE AULA 1, 2, 3, 4, 5)
CJA-57	72	MESA REVESTIDA EM LAMINADO MELAMINICO PARA CRIANÇAS COM COELHA (SALA DE AULA 1, 2, 3, 4, 5)
CJA-58	72	MESA REVESTIDA EM LAMINADO MELAMINICO PARA CRIANÇAS COM COELHA (SALA DE AULA 1, 2, 3, 4, 5)
CJA-59	72	MESA REVESTIDA EM LAMINADO MELAMINICO PARA CRIANÇAS COM COELHA (SALA DE AULA 1, 2, 3, 4, 5)
CJA-60	72	MESA REVESTIDA EM LAMINADO MELAMINICO PARA CRIANÇAS COM COELHA (SALA DE AULA 1, 2, 3, 4, 5)
CJA-61	72	MESA REVESTIDA EM LAMINADO MELAMINICO PARA CRIANÇAS COM COELHA (SALA DE AULA 1, 2, 3, 4, 5)
CJA-62	72	MESA REVESTIDA EM LAMINADO MELAMINICO PARA CRIANÇAS COM COELHA (SALA DE AULA 1, 2, 3, 4, 5)
CJA-63	72	MESA REVESTIDA EM LAMINADO MELAMINICO PARA CRIANÇAS COM COELHA (SALA DE AULA 1, 2, 3, 4, 5)
CJA-64	72	MESA REVESTIDA EM LAMINADO MELAMINICO PARA CRIANÇAS COM COELHA (SALA DE AULA 1, 2, 3, 4, 5)
CJA-65	72	MESA REVESTIDA EM LAMINADO MELAMINICO PARA CRIANÇAS COM COELHA (SALA DE AULA 1, 2, 3, 4, 5)
CJA-66	72	MESA REVESTIDA EM LAMINADO MELAMINICO PARA CRIANÇAS COM COELHA (SALA DE AULA 1, 2, 3, 4, 5)
CJA-67	72	MESA REVESTIDA EM LAMINADO MELAMINICO PARA CRIANÇAS COM COELHA (SALA DE AULA 1, 2, 3, 4, 5)
CJA-68	72	MESA REVESTIDA EM LAMINADO MELAMINICO PARA CRIANÇAS COM COELHA (SALA DE AULA 1, 2, 3, 4, 5)
CJA-69	72	MESA REVESTIDA EM LAMINADO MELAMINICO PARA CRIANÇAS COM COELHA (SALA DE AULA 1, 2, 3, 4, 5)
CJA-70	72	MESA REVESTIDA EM LAMINADO MELAMINICO PARA CRIANÇAS COM COELHA (SALA DE AULA 1, 2, 3, 4, 5)
CJA-71	72	MESA REVESTIDA EM LAMINADO MELAMINICO PARA CRIANÇAS COM COELHA (SALA DE AULA 1, 2, 3, 4, 5)
CJA-72	72	MESA REVESTIDA EM LAMINADO MELAMINICO PARA CRIANÇAS COM COELHA (SALA DE AULA 1, 2, 3, 4, 5)
CJA-73	72	MESA REVESTIDA EM LAMINADO MELAMINICO PARA CRIANÇAS COM COELHA (SALA DE AULA 1, 2, 3, 4, 5)
CJA-74	72	MESA REVESTIDA EM LAMINADO MELAMINICO PARA CRIANÇAS COM COELHA (SALA DE AULA 1, 2, 3, 4, 5)
CJA-75	72	MESA REVESTIDA EM LAMINADO MELAMINICO PARA CRIANÇAS COM COELHA (SALA DE AULA 1, 2, 3, 4, 5)
CJA-76	72	MESA REVESTIDA EM LAMINADO MELAMINICO PARA CRIANÇAS COM COELHA (SALA DE AULA 1, 2, 3, 4, 5)
CJA-77	72	MESA REVESTIDA EM LAMINADO MELAMINICO PARA CRIANÇAS COM COELHA (SALA DE AULA 1, 2, 3, 4, 5)
CJA-78	72	MESA REVESTIDA EM LAMINADO MELAMINICO PARA CRIANÇAS COM COELHA (SALA DE AULA 1, 2, 3, 4, 5)
CJA-79	72	MESA REVESTIDA EM LAMINADO MELAMINICO PARA CRIANÇAS COM COELHA (SALA DE AULA 1, 2, 3, 4, 5)
CJA-80	72	MESA REVESTIDA EM LAMINADO MELAMINICO PARA CRIANÇAS COM COELHA (SALA DE AULA 1, 2, 3, 4, 5)
CJA-81	72	MESA REVESTIDA EM LAMINADO MELAMINICO PARA CRIANÇAS COM COELHA (SALA DE AULA 1, 2, 3, 4, 5)
CJA-82	72	MESA REVESTIDA EM LAMINADO MELAMINICO PARA CRIANÇAS COM COELHA (SALA DE AULA 1, 2, 3, 4, 5)
CJA-83	72	MESA REVESTIDA EM LAMINADO MELAMINICO PARA CRIANÇAS COM COELHA (SALA DE AULA 1, 2, 3, 4, 5)
CJA-84	72	MESA REVESTIDA EM LAMINADO MELAMINICO PARA CRIANÇAS COM COELHA (SALA DE AULA 1, 2, 3, 4, 5)
CJA-85	72	MESA REVESTIDA EM LAMINADO MELAMINICO PARA CRIANÇAS COM COELHA (SALA DE AULA 1, 2, 3, 4, 5)
CJA-86	72	MESA REVESTIDA EM LAMINADO MELAMINICO PARA CRIANÇAS COM COELHA (SALA DE AULA 1, 2, 3, 4, 5)
CJA-87	72	MESA REVESTIDA EM LAMINADO MELAMINICO PARA CRIANÇAS COM COELHA (SALA DE AULA 1, 2, 3, 4, 5)
CJA-88	72	MESA REVESTIDA EM LAMINADO MELAMINICO PARA CRIANÇAS COM COELHA (SALA DE AULA 1, 2, 3, 4, 5)
CJA-89	72	MESA REVESTIDA EM LAMINADO MELAMINICO PARA CRIANÇAS COM COELHA (SALA DE AULA 1, 2, 3, 4, 5)
CJA-90	72	MESA REVESTIDA EM LAMINADO MELAMINICO PARA CRIANÇAS COM COELHA (SALA DE AULA 1, 2, 3, 4, 5)
CJA-91	72	MESA REVESTIDA EM LAMINADO MELAMINICO PARA CRIANÇAS COM COELHA (SALA DE AULA 1, 2, 3, 4, 5)
CJA-92	72	MESA REVESTIDA EM LAMINADO MELAMINICO PARA CRIANÇAS COM COELHA (SALA DE AULA 1, 2, 3, 4, 5)
CJA-93	72	MESA REVESTIDA EM LAMINADO MELAMINICO PARA CRIANÇAS COM COELHA (SALA DE AULA 1, 2, 3, 4, 5)
CJA-94	72	MESA REVESTIDA EM LAMINADO MELAMINICO PARA CRIANÇAS COM COELHA (SALA DE AULA 1, 2, 3, 4, 5)
CJA-95	72	MESA REVESTIDA EM LAMINADO MELAMINICO PARA CRIANÇAS COM COELHA (SALA DE AULA 1, 2, 3, 4, 5)
CJA-96	72	MESA REVESTIDA EM LAMINADO MELAMINICO PARA CRIANÇAS COM COELHA (SALA DE AULA 1, 2, 3, 4, 5)
CJA-97	72	MESA REVESTIDA EM LAMINADO MELAMINICO PARA CRIANÇAS COM COELHA (SALA DE AULA 1, 2, 3, 4, 5)
CJA-98	72	MESA REVESTIDA EM LAMINADO MELAMINICO PARA CRIANÇAS COM COELHA (SALA DE AULA 1, 2, 3, 4, 5)
CJA-99	72	MESA REVESTIDA EM LAMINADO MELAMINICO PARA CRIANÇAS COM COELHA (SALA DE AULA 1, 2, 3, 4, 5)
CJA-100	72	MESA REVESTIDA EM LAMINADO MELAMINICO PARA CRIANÇAS COM COELHA (SALA DE AULA 1, 2, 3, 4, 5)

Nº DATA DESCRIÇÃO

CONTROLE DE REVISÕES

FNDE Fundo Nacional de Desenvolvimento da Educação

MINISTÉRIO DA EDUCAÇÃO

PROJETO PADRÃO - FNDE

PROPRIETÁRIO: _____

ENDEREÇO: _____

MUNICÍPIO - UF: _____

PROPRIETÁRIO: **PATRICK MELO CAVALCANTE** 00998908363

RESP. TÉCNICO: **DEA**

AUTOR DO PROJETO: **CAU**

DLFO: _____ CREA: _____ RA: _____

OBSERVAÇÕES:

ESCOLA 9 SALAS DE AULA - MODELO TÉRREO

PROJETO DE ARQUITETURA

COORDENAÇÃO: **CGEST - Coordenação Geral de Infraestrutura Educacional**

PLANTA BAIXA LAYOUT MOBILIÁRIO

ARQ

REVISÃO: R.00 ESCALA: 1:100 PRIMEIRA: 03/49

DATA EMISSÃO: JANEIRO/2021