

NOTAS

- MEDIDAS E NÍVEIS EM METROS;
- VERIFICAR POSIÇÃO EXATA DOS PILARES NO PROJETO ESTRUTURAL;
- VERIFICAR DETALHES CONSTRUTIVOS PERTINENTES NAS PRANCHAS DE DETALHAMENTO;
- EM CASO DE CONFLITO DE INFORMAÇÕES ENTRE O PROJETO GRÁFICO E O MEMORIAL DESCRITIVO, PREVALCE A INFORMAÇÃO CONTIDA NOS DESENHOS;
- ALTERAÇÕES NESTE PROJETO SOMENTE COM AUTORIZAÇÃO EXPRESSA DO FNDE

REFERÊNCIAS:

- PLANILHA DE QUANTITATIVOS
- MEMORIAL DESCRITIVO E ESPECIFICAÇÕES TÉCNICAS (MARCAS/ FABRICANTES DE MATERIAIS RELACIONADOS AOS PROJETOS CONSTITUÍM-SE APENAS COMO REFERÊNCIA. O FNDE NÃO DIRECIONA A ESCOLHA DE MARCAS E NÃO MANTÉM CADASTRO DE FABRICANTES).

MAPA DE ESQUADRIAS - JANELAS

JANELAS DE ALUMÍNIO NATURAL							
Ref.	Quantidade	Dimensões (cm)	Tipo	Área (m²)	Área Total (m²)	Peitoril (cm)	Ambientes
JA-1	02	210 x 130	correr+bandeira	2,73	5,46	80	Cozinha*
JA-2	01	150 x 140	correr	2,10	2,10	102	Copa
JA-3	01	280 x 205	correr+bandeira	5,74	5,74	85	Secretaria
JA-4	02	280 x 185	correr+bandeira	5,18	10,36	103	Secretaria, Direção
JA-5	03	350 x 185	correr+bandeira	6,47	19,42	103	Cozinha*
JA-6	01	350 x 120	fixa	4,20	4,20	103	Secretaria
JA-7	03	280 x 230	fixa+bandeira	6,44	19,32	55	Biblioteca
JA-8	01	700 x 290	fixa+bandeira	20,30	20,30	55	Biblioteca
JA-9	46	85 x 210	maximar	1,78	81,88	78	Salas de aula, Salas multissu, Sala de recursos
JA-10	14	150 x 60	maximar	0,90	12,60	182	Despensa**, Lavand., Vest. func., Sanit. PDC alunos**
JA-11	05	150 x 80	maximar	1,20	6,00	207	Sanitário PCD adultos, Sanitários alunos
JA-12	13	280 x 80	maximar	2,24	29,12	207	Almox.**, Reuniões**, S. de aula**, Sanit. alunos**, Secr.**
JA-13	02	280 x 60	maximar	1,68	3,36	228	Vestibulários**
JA-14	03	280 x 185	maximar	5,18	15,54	103	Coordenação, Sala de reunião/ prof.
JA-15	11	350 x 80	maximar	2,80	30,80	207	Salas de aula**, Sanitários alunos

* AS JANELAS DA COZINHA DEVEM PREVER TELA
 ** ESQUADRIA SEM PEITORIL DE GRANITO

PARA OS PORTÕES E GRADIS METÁLICOS - VER AMPLIAÇÃO E DETALHES ESPECÍFICOS - 9T-ARG-PLR-PRTO-34_R00.

Nº	DATA	DESCRIÇÃO
CONTROLE DE REVISÕES		

PROJETO PADRÃO - FNDE

PROPRIETÁRIO: **PATRICK MELO CAVALCANTE:00998908363**

MUNICÍPIO - UF:

RESP. TÉCNICO: **CREA**

AUTOR DO PROJETO: **CAU**

DLFO: **CREA**

RA

OBSERVAÇÕES:

ESCOLA 9 SALAS DE AULA - MODELO TÉRREO

PROJETO DE ARQUITETURA

COORDENAÇÃO CGEST - Coordenação Geral de Infraestrutura Educacional	DETALHAMENTO DE ESQUADRIAS JANELAS	ARQ
REVISÃO R.00	ESCALA 1/25 DATA EMISSÃO JANEIRO/2021	PRANCHA 13/49
FORMATO A1 (841x594)		

1 DETALHAMENTO DAS JANELAS
 ESCALA 1/25

NOTAS

- MEDIDAS E NÍVEIS EM METROS;
- VERIFICAR POSIÇÃO EXATA DOS PILARES NO PROJETO ESTRUTURAL;
- VERIFICAR DETALHES CONSTRUTIVOS PERTINENTES NAS PRANCHAS DE DETALHAMENTO;
- EM CASO DE CONFLITO DE INFORMAÇÕES ENTRE O PROJETO GRÁFICO E O MEMORIAL DESCRITIVO, PREVALECE A INFORMAÇÃO CONTIDA NOS DESENHOS;
- ALTERAÇÕES NESTE PROJETO SOMENTE COM AUTORIZAÇÃO EXPRESSA DO FNDE

REFERÊNCIAS:

- PLANILHA DE QUANTITATIVOS
- MEMORIAL DESCRITIVO E ESPECIFICAÇÕES TÉCNICAS (MARCAS/ FABRICANTES DE MATERIAIS RELACIONADOS AOS PROJETOS CONSTITUEM-SE APENAS COMO REFERÊNCIA. O FNDE NÃO DIRECIONA A ESCOLHA DE MARCAS E NÃO MANTÉM CADASTRO DE FABRICANTES).

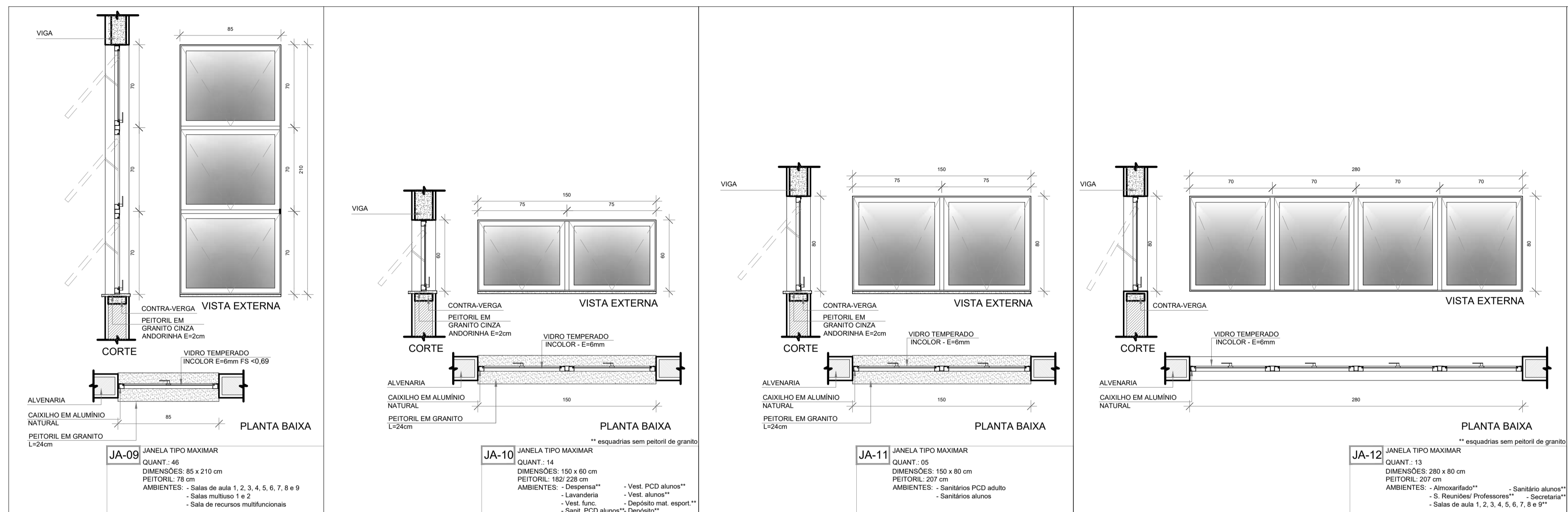

MAPA DE ESQUADRIAS - JANELAS

JANELAS DE ALUMÍNIO NATURAL

Ref.	Quantidade	Dimensões (cm)	Tipo	Área (m²)	Área Total (m²)	Peitoril (cm)	Ambientes
JA-1	02	210 x 130	correr+bandeira	2,73	5,46	80	Cozinha*
JA-2	01	150 x 140	correr	2,10	2,10	102	Copa
JA-3	01	280 x 205	correr+bandeira	5,74	5,74	85	Secretaria
JA-4	02	280 x 185	correr+bandeira	5,18	10,36	103	Secretaria, Direção
JA-5	03	350 x 185	correr+bandeira	6,47	19,42	103	Cozinha*
JA-6	01	350 x 120	fixa	4,20	4,20	103	Secretaria
JA-7	03	290 x 230	fixa+bandeira	6,44	19,32	55	Biblioteca
JA-8	01	700 x 290	fixa+bandeira	20,30	20,30	55	Biblioteca
JA-9	46	85 x 210	maximar	1,78	81,88	78	Salas de aula, Salas multissala, Sala de recursos
JA-10	14	150 x 60	maximar	0,90	12,60	182	Despensa**, Lavand., Vest. func., Sanit. PCD alunos**
JA-11	05	150 x 80	maximar	1,20	6,00	207	Sanitário PCD adultos, Sanitários alunos
JA-12	13	280 x 80	maximar	2,24	29,12	207	Almoxn., Reuniões**, S. de aula**, Sanit. alunos**, Secr.**
JA-13	02	280 x 60	maximar	1,68	3,36	228	Vestibulares alunos**
JA-14	03	280 x 185	maximar	5,18	15,54	103	Coordenação, Sala de reunião/prof.
JA-15	11	350 x 80	maximar	2,80	30,80	207	Salas de aula**, Sanitários alunos

* AS JANELAS DA COZINHA DEVEM PREVER TELA
** ESQUADRIA SEM PEITORIL DE GRANITO

PARA OS PORTÕES E GRADIS METÁLICOS - VER AMPLIAÇÃO E DETALHES ESPECÍFICOS - 9T-ARG-PLE-PRTO-34_R00.

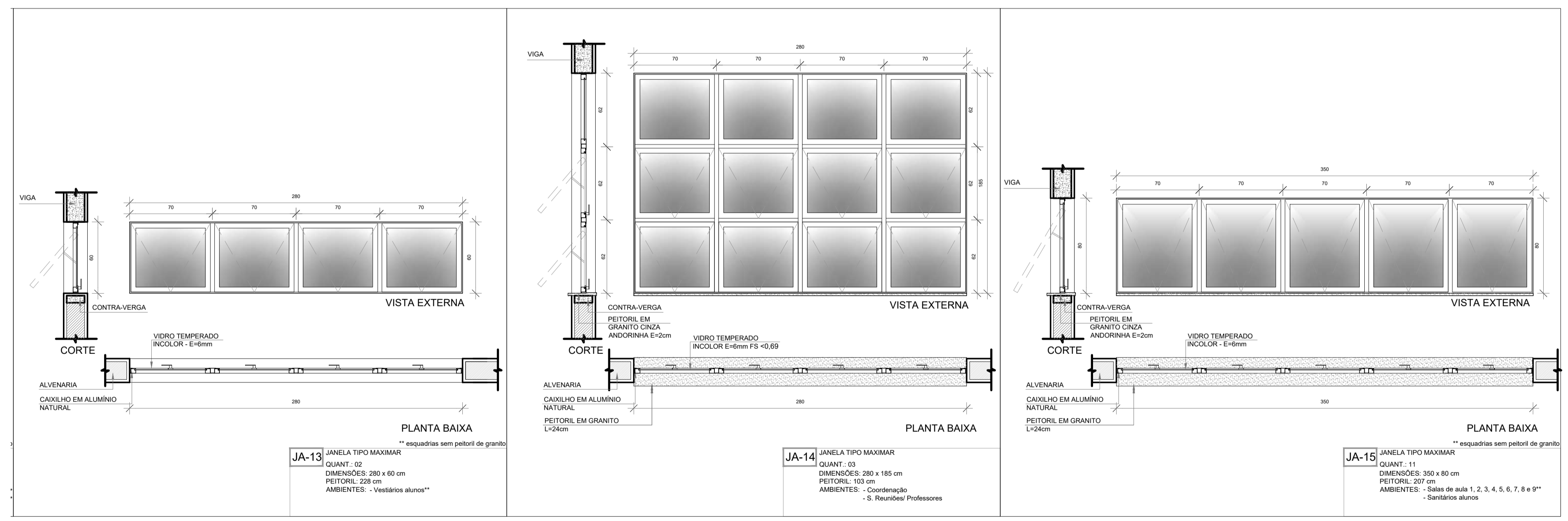

1 DETALHAMENTO DAS JANELAS
ESCALA 1/25

Nº DATA DESCRIÇÃO

CONTROLE DE REVISÕES

FNDE Fundo Nacional de Desenvolvimento da Educação

MINISTÉRIO DA EDUCAÇÃO

PROJETO PADRÃO - FNDE

PROPRIETÁRIO: :

ENDEREÇO:

MUNICÍPIO - UF:

PROPRIETÁRIO **PATRICK MELO CAVALCANTE:00998908363**
RES. TÉCNICO **CREA**

Autor do Projeto **CAU**

DLFO **CREA**

RA

OBSERVAÇÕES:

ESCOLA 9 SALAS DE AULA - MODELO TÉRREO
PROJETO DE ARQUITETURA

COORDENAÇÃO
CGEST - Coordenação Geral de Infraestrutura Educacional

DETALHAMENTO DE ESQUADRIAS
JANELAS

ARQ

REVISÃO R.00 ESCALA 1/25 PRANCHA 14/49

FORMATO A1 (841x594) DATA EMISSÃO JANEIRO/2021

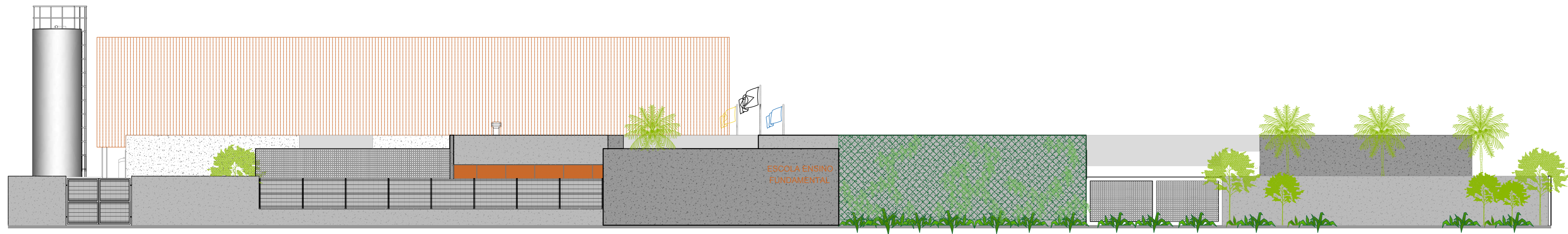

1 FACHADA 01
ESCALA 1/100

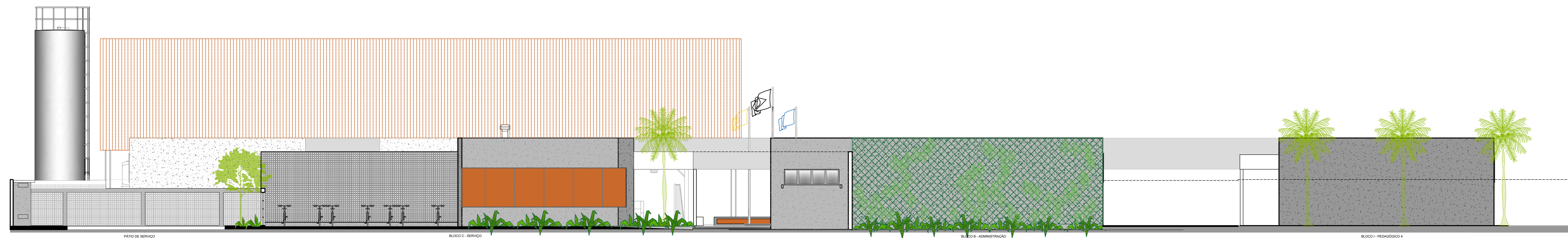

2 FACHADA 02
ESCALA 1/100

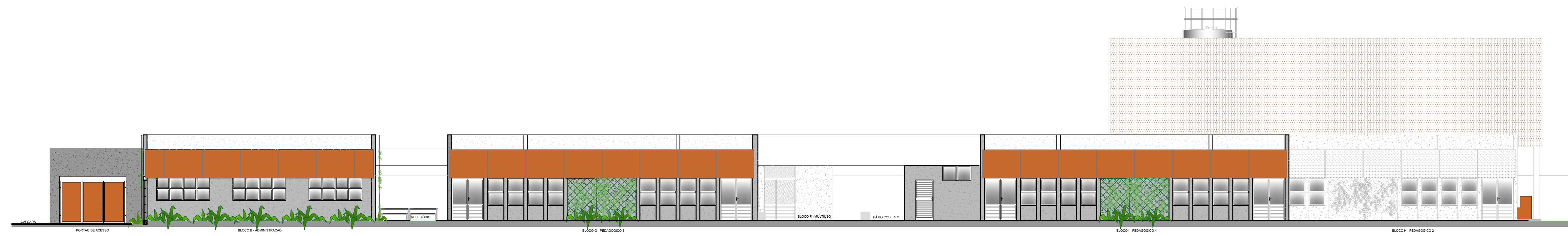

3 FACHADA 03
ESCALA 1/100

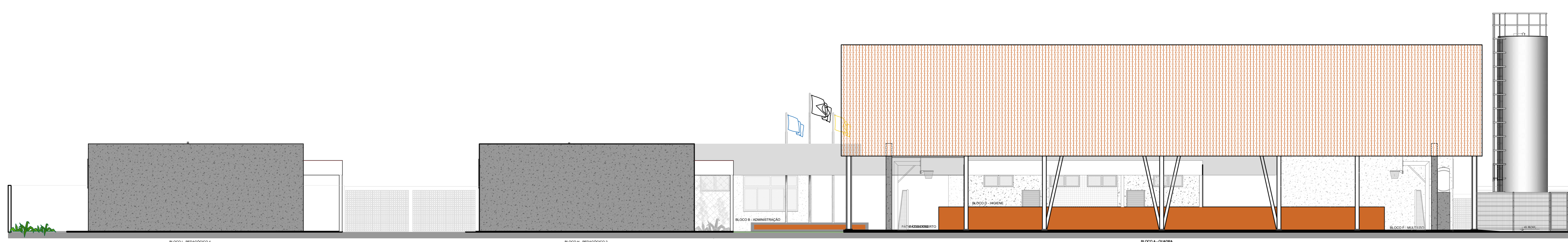

4 FACHADA 04
ESCALA 1/100



5 FACHADA 05
ESCALA 1/100

NOTAS
- MEDIDAS E NÍVEIS EM METROS.
- VERIFICAR POSIÇÃO EXATA DOS PILARES NO PROJETO ESTRUTURAL.
- VERIFICAR DETALHES CONSTRUTIVOS PERTINENTES NAS PRANCHAS DE DETALHAMENTO.
- EM CASO DE CONFLITO DE INFORMAÇÕES ENTRE O PROJETO GRÁFICO E O MEMORIAL DESCRITIVO, PREVALECE A INFORMAÇÃO CONTIDA NOS DESENHOS.
- ALTERAÇÕES NESTE PROJETO SOMENTE COM AUTORIZAÇÃO EXPRESSA DO FNDE

REFERÊNCIAS:
- PLANILHA DE QUANTITATIVOS
- MEMORIAL DESCRITIVO E ESPECIFICAÇÕES TÉCNICAS (MARCAS/ FABRICANTES DE MATERIAIS RELACIONADOS AOS PROJETOS CONSTITUEM-SE APENAS COMO REFERÊNCIA. O FNDE NÃO DIRECIONA A ESCOLHA DE MARCAS E NÃO MANTÉM CADASTRO DE FABRICANTES).

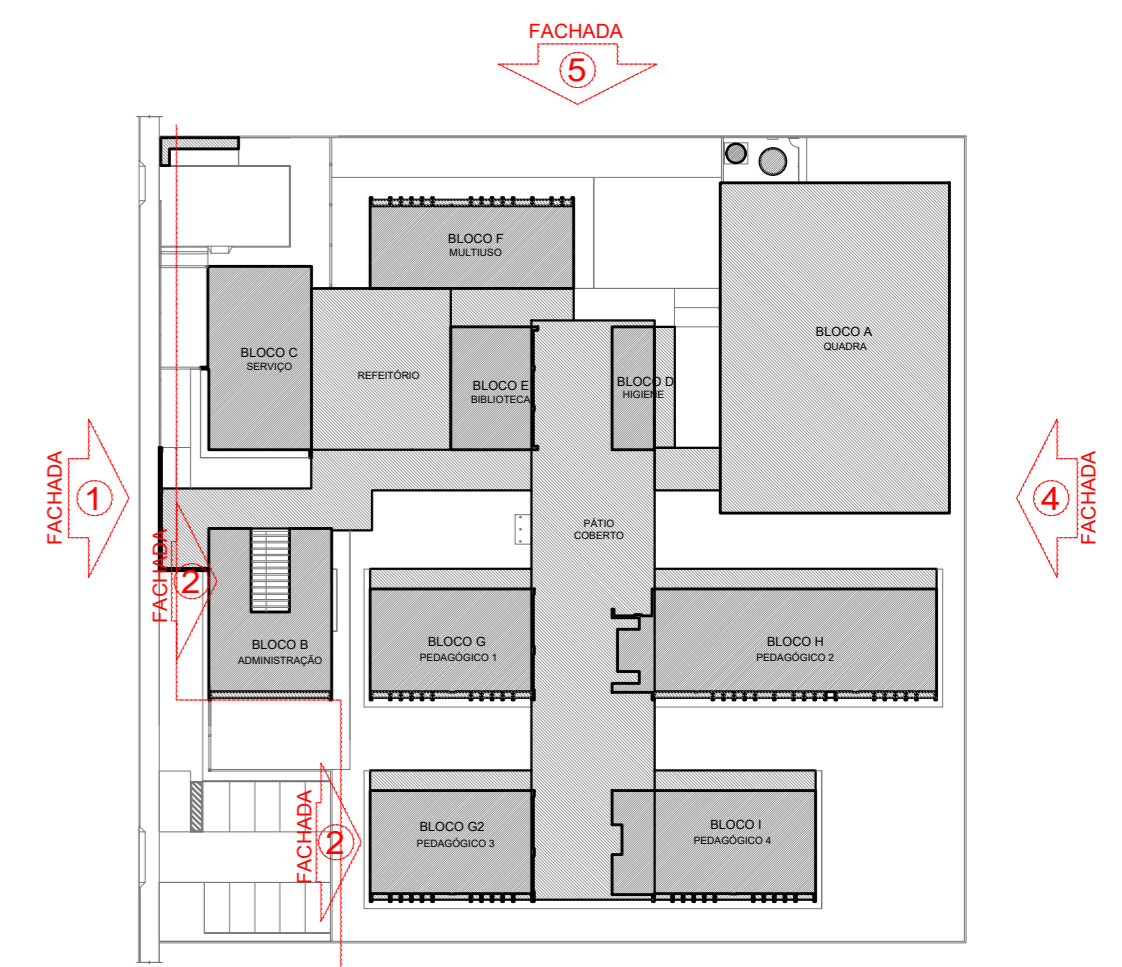

CROQUI DE REFERÊNCIA

Nº	DATA	DESCRIÇÃO
CONTROLE DE REVISÕES		

FNDE Fundo Nacional de Desenvolvimento da Educação
MINISTÉRIO DA EDUCAÇÃO

PROJETO PADRÃO - FNDE

PROPRIETÁRIO: _____

ENDEREÇO: _____

MUNICÍPIO - UF: _____

PROPRIETÁRIO: Assinatura: Assinatura de PATRICK MELO CAVALCANTE (00998808363)
PATRICK MELO CAVALCANTE:00998808363

RESP. TÉCNICO _____ CREA _____

AUTOR DO PROJETO _____ CAU _____

DLFO	CREA
	RA

OBSERVAÇÕES:

ESCOLA 9 SALAS DE AULA - MODELO TÉRREO
PROJETO DE ARQUITETURA

COORDENAÇÃO: **CGEST - Coordenação Geral de Infraestrutura Educacional**

REVISÃO: R.00 ESCALA: 1/100 PRANCHAS: ARQ

FORMATO: (110x750) DATA EMISSÃO: JANEIRO/2021 10/49