

1 CORTE 1
ESCALA 1/100

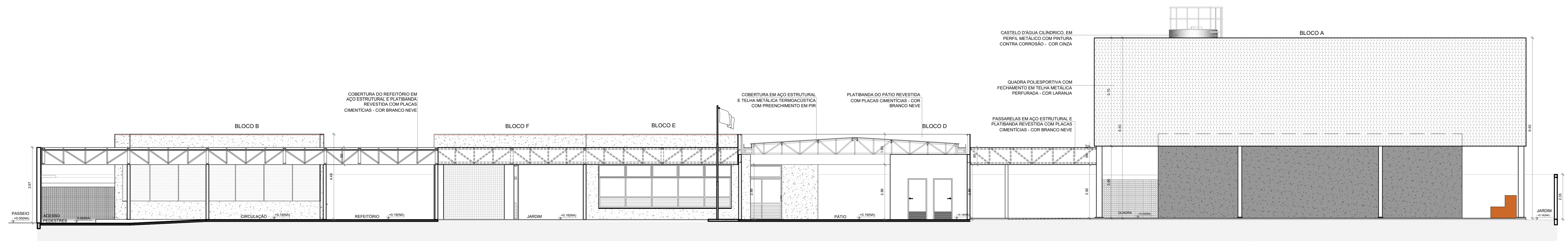

2 CORTE 2
ESCALA 1/100

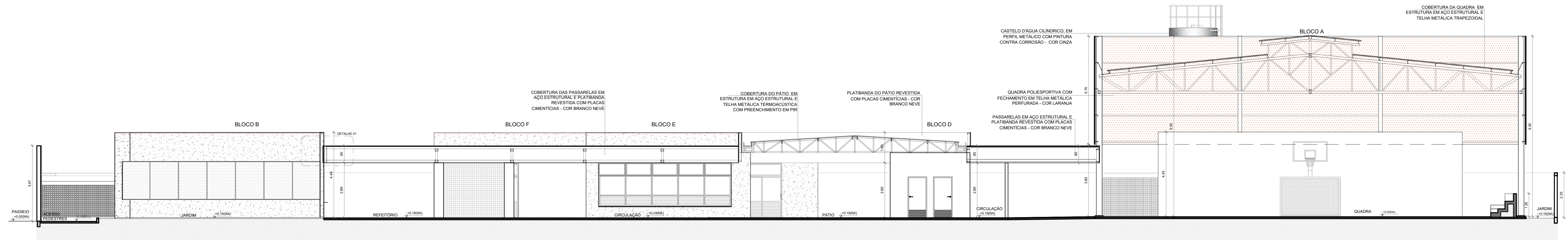

3 CORTE 3
ESCALA 1/100

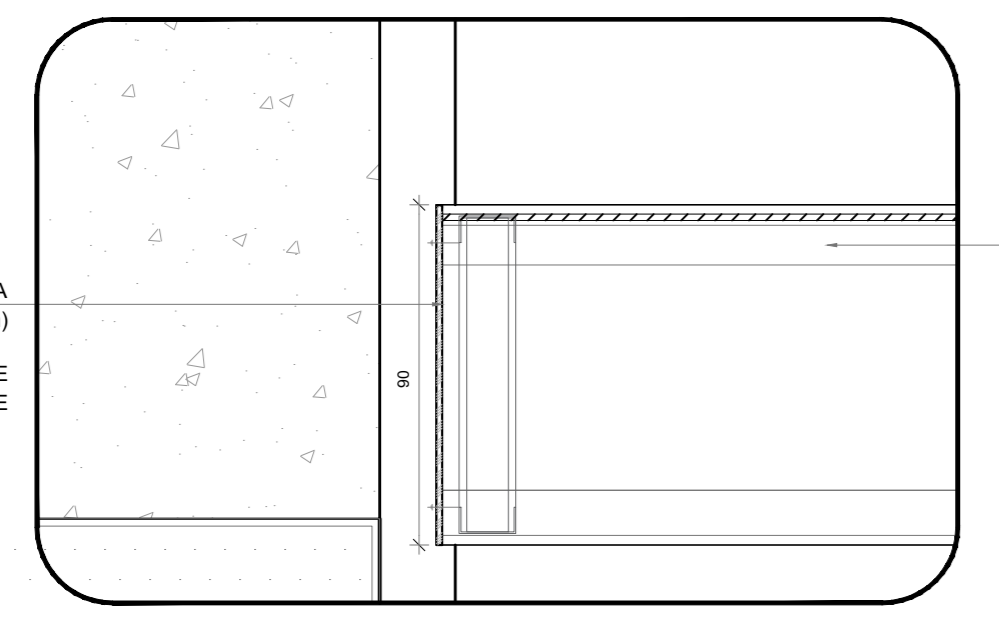

4 DETALHE 1 - REFETÓRIO
ESCALA 1/20

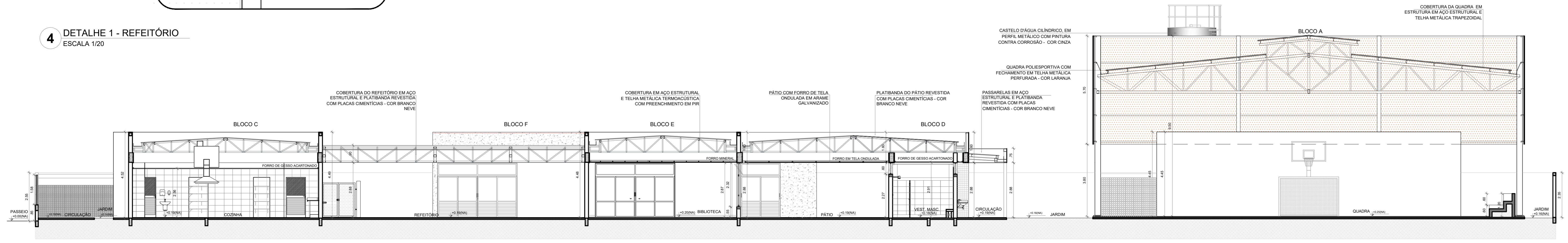

5 CORTE 4
ESCALA 1/100

NOTAS

- MEDIDAS E NÍVEIS EM METROS;
- VERIFICAR POSIÇÃO EXATA DOS PLANES NO PROJETO ESTRUTURAL;
- VERIFICAR DETALHES CONSTITUÍDOS PERTENCENTES NAS PRANCHAS DE DETALHAMENTO;
- EM CASO DE CONFLITO DE INFORMAÇÕES ENTRE O PROJETO GRÁFICO E O MEMORIAL DESCRITIVO, PREVALECE A INFORMAÇÃO CONTIDA NOS DESENHOS;
- ALTERAÇÕES NESTE PROJETO SOMENTE COM AUTORIZAÇÃO EXPRESSA DO FNDE

REFERÊNCIAS:

- PLANILHA DE QUANTITATIVOS
- MEMORIAL DESCRITIVO E ESPECIFICAÇÕES TÉCNICAS (MARCAS) FABRICANTES DE MATERIAS RELACIONADOS AOS PROJETOS CONSTITUÍDOS APENAS COMO REFERÊNCIA. O FNDE NÃO DIRECIONA A ESCOLHA DE MARCAS E NÃO MANTÉM CADASTRO DE FABRICANTES).

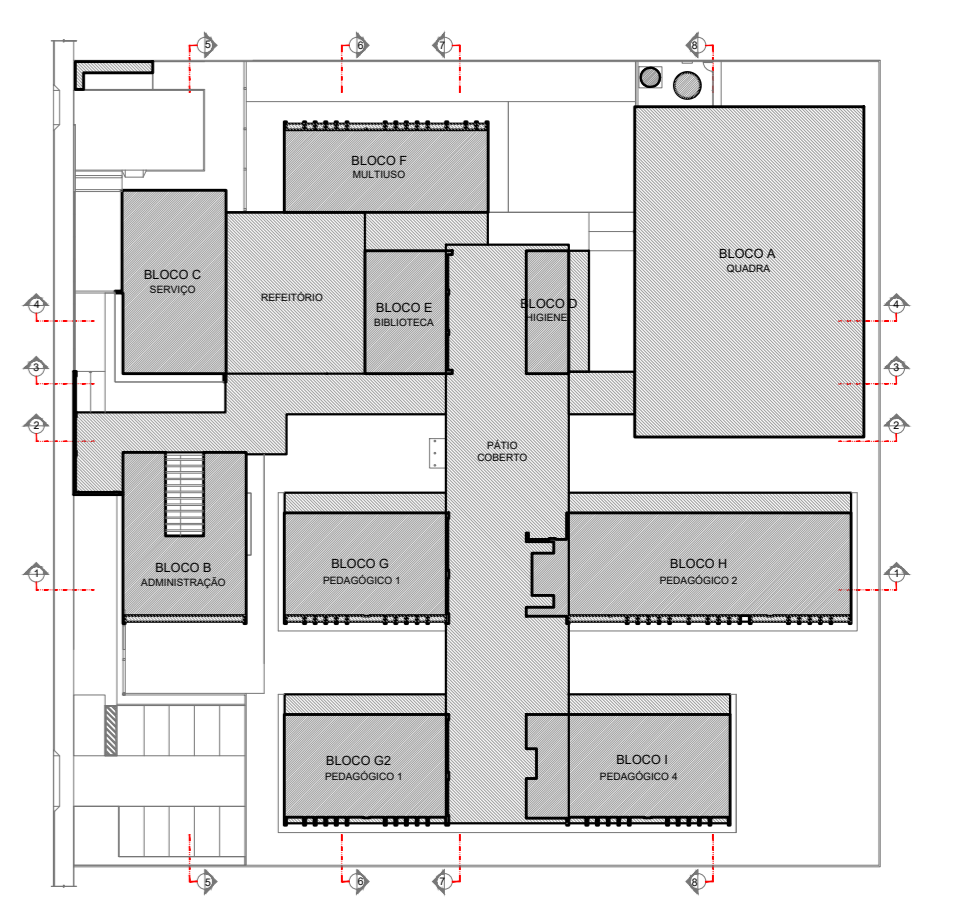

CROQUI DE REFERÊNCIA

Nº DATA DESCRIÇÃO

CONTROLE DE REVISÕES

FNDE Fundo Nacional de Desenvolvimento da Educação

MINISTÉRIO DA EDUCAÇÃO

PROJETO PADRÃO - FNDE

PROPRIETÁRIO: _____

ENDEREÇO: _____

MUNICÍPIO - UF: _____

PROPRIETÁRIO **PATRICK MELO CAVALCANTE:0098908363**

RESP. TÉCNICO _____

AUTOR DO PROJETO _____

CAU _____

DLFO	CREA
	RA

OBSERVAÇÕES:

ESCOLA 9 SALAS DE AULA - MODELO TÉRREO
PROJETO DE ARQUITETURA

COORDENAÇÃO CGEST - Coordenação Geral de Infraestrutura Educacional	CORTES GERAIS DETALHE		ARQ
REVISÃO R.00	ESCALA INDICADA	PRANCHAS 08/49	
FORMATO (1100x750)	DATA EMISSÃO JANEIRO/2021		

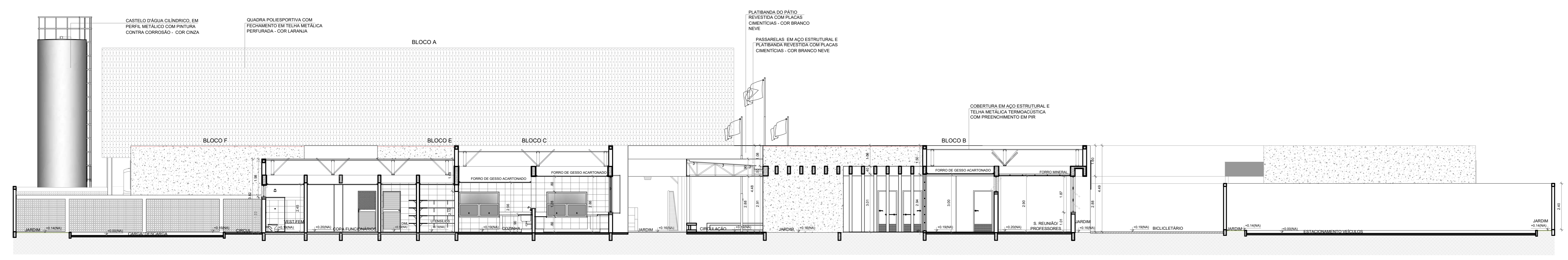

1 CORTE 5
ESCALA 1/100

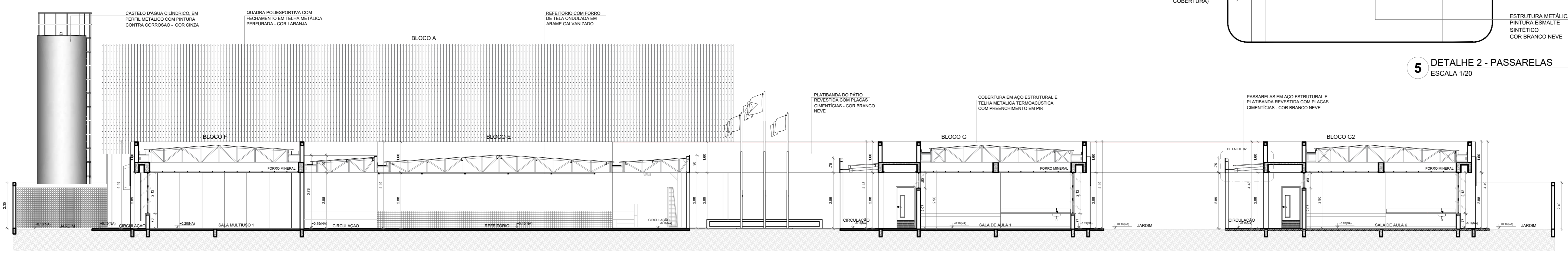

2 CORTE 6
ESCALA 1/100

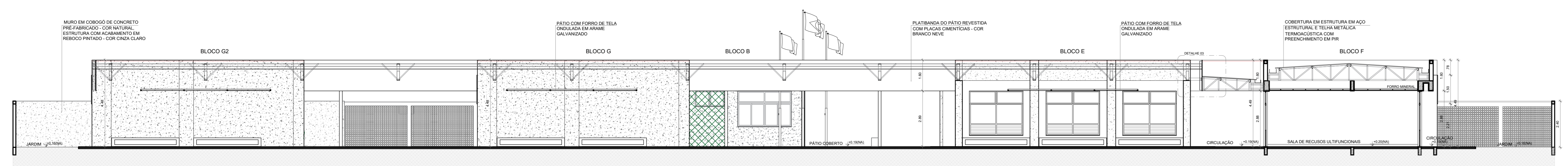

3 CORTE 7
ESCALA 1/100

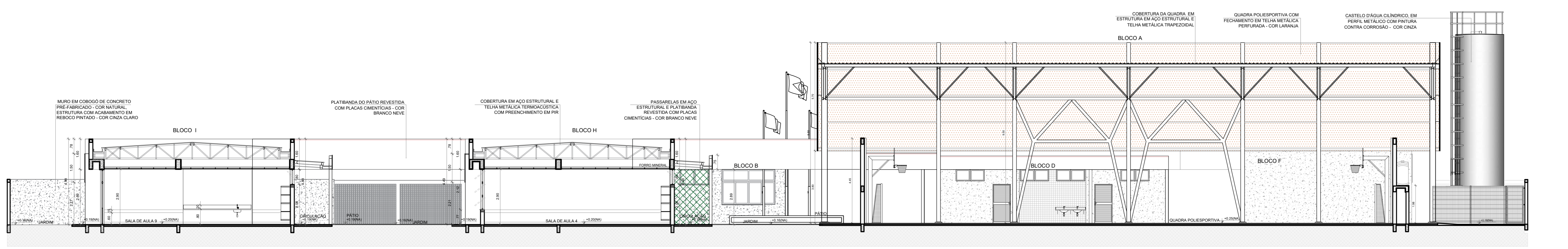

4 CORTE 8
ESCALA 1/100

NOTAS

- MEDIDAS E NÍVEIS EM METROS.
- VERIFICAR POSIÇÃO EXATA DOS PLARES NO PROJETO ESTRUTURAL.
- VERIFICAR DETALHES CONSTRUTIVOS PERTINENTES NAS PRANCHAS DE DETALHAMENTO.
- EM CASO DE CONFLITO DE INFORMAÇÕES ENTRE O PROJETO GRÁFICO E O MEMORIAL DESCRITIVO, PREVALECE A INFORMAÇÃO CONTIDA NOS DESENHOS.
- ALTERAÇÕES NESTE PROJETO SOMENTE COM AUTORIZAÇÃO EXPRESSA DO FNDE

REFERÊNCIAS:

- PLANILHA DE QUANTITATIVOS
- MEMORIAL DESCRITIVO E ESPECIFICAÇÕES TÉCNICAS (MARCAS/ FABRICANTES DE MATERIAIS RELACIONADOS AOS PROJETOS CONSTITUÍM-SE APENAS COMO REFERÊNCIA. O FNDE NÃO DIRECIONA A ESCOLHA DE MARCAS E NÃO MANTÉM CADASTRO DE FABRICANTES).

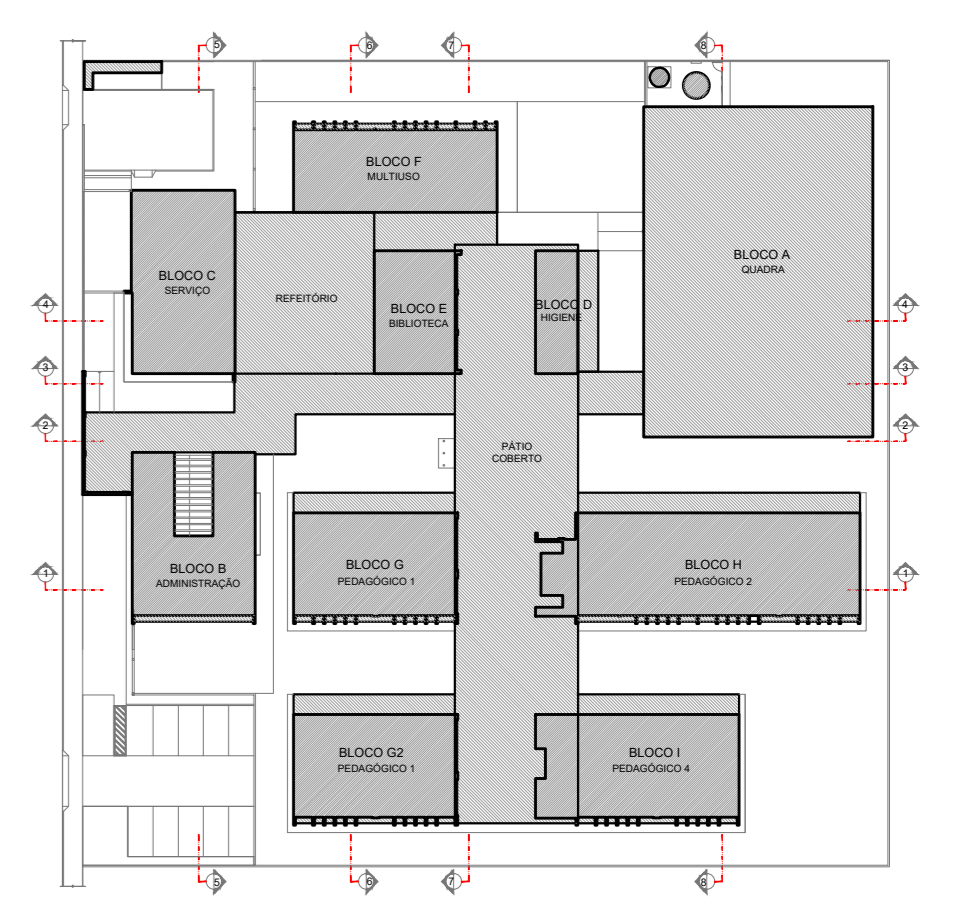

CROQUI DE REFERÊNCIA

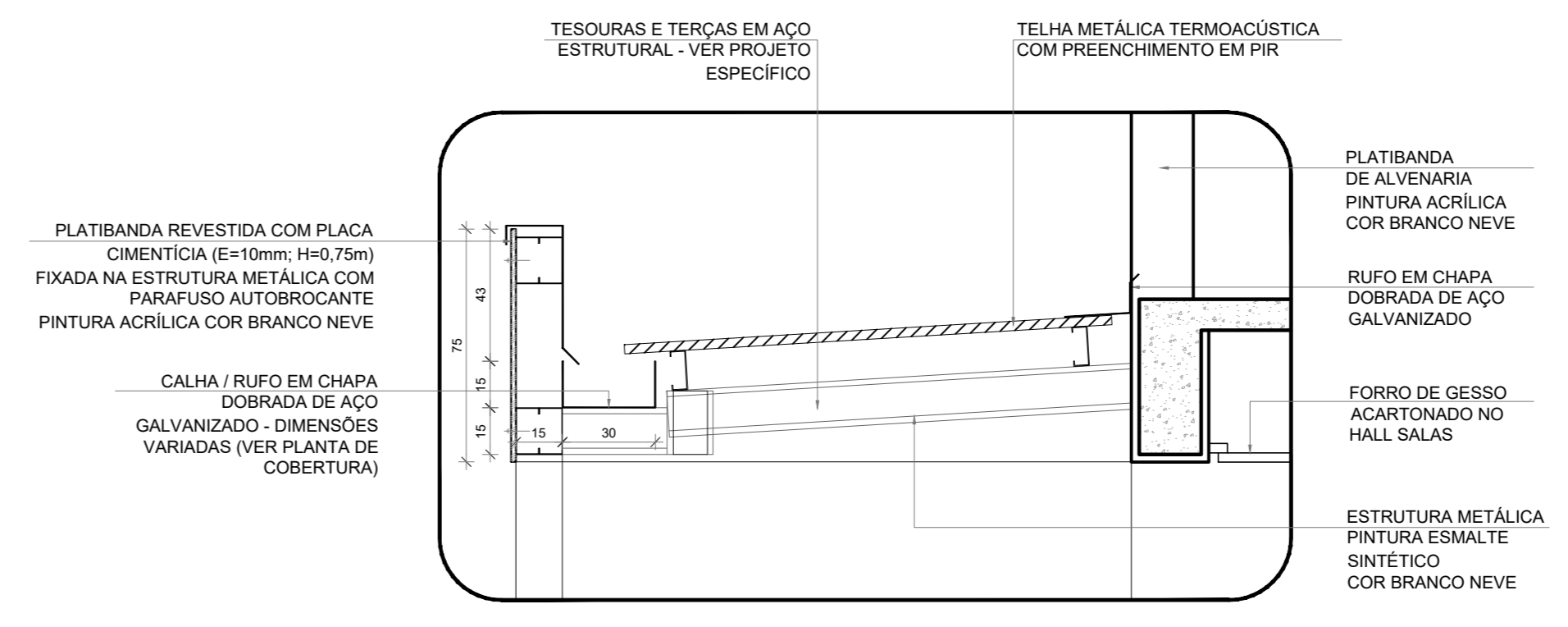

5 DETALHE 2 - PASSARELAS
ESCALA 1/20

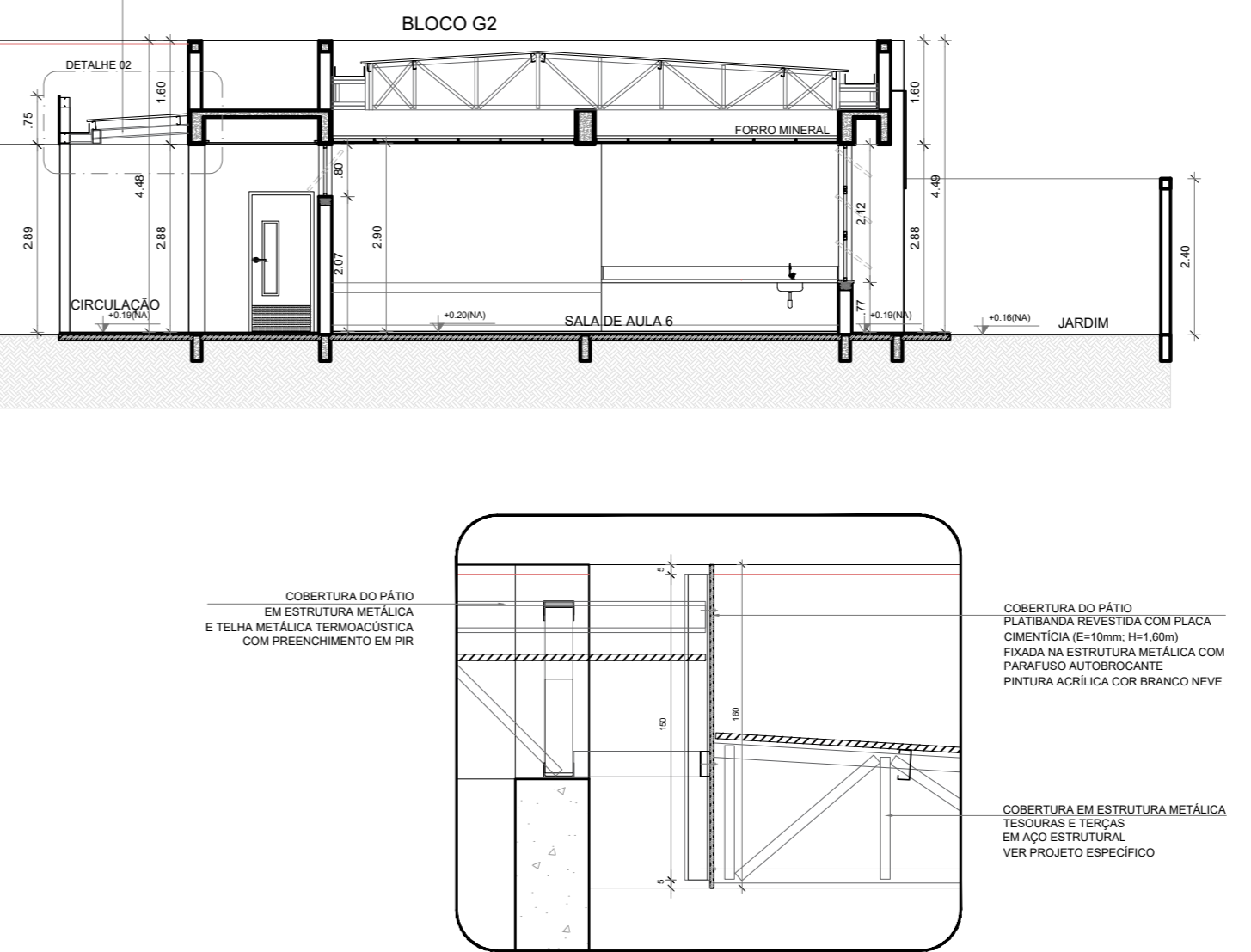

6 DETALHE 3 - PÁTIO COBERTO
ESCALA 1/20

Nº	DATA	DESCRIÇÃO
CONTROLE DE REVISÕES		
		MINISTÉRIO DA EDUCAÇÃO
PROJETO PADRÃO - FNDE		
PROPRIETÁRIO: _____		
ENDEREÇO: _____		
MUNICÍPIO - UF: _____		
PROPRIETÁRIO: _____		
PATRICK MELO CAVALCANTE: 00989808363		
RESP. TÉCNICO	CREA	
AUTOR DO PROJETO	CAU	
DLFO	CREA	
	RA	
OBSERVAÇÕES:		
ESCOLA 9 SALAS DE AULA - MODELO TÉRREO		
PROJETO DE ARQUITETURA		
COORDENAÇÃO	CORTES GERAIS	
CGEST - Coordenação Geral de Infraestrutura Educacional	DETALHES	
REVISÃO	ESCALA	PRANCHAS
R.00	INDICADA	ARQ
FORMATO	DATA EMISSÃO	09/49
(1100x750)	JANEIRO/2021	

NOTAS

- MEDIDAS E NÍVEIS EM METROS;
- VERIFICAR POSIÇÃO EXATA DOS PILARES NO PROJETO ESTRUTURAL;
- VERIFICAR DETALHES CONSTRUTIVOS PERTINENTES NAS PRANCHAS DE DETALHAMENTO;
- EM CASO DE CONFLITO DE INFORMAÇÕES ENTRE O PROJETO GRÁFICO E O MEMORIAL DESCRITIVO, PREVALECE A INFORMAÇÃO CONTIDA NOS DESENHOS;
- ALTERAÇÕES NESTE PROJETO SOMENTE COM AUTORIZAÇÃO EXPRESSA DO FNDE

REFERÊNCIAS:

- PLANILHA DE QUANTITATIVOS
- MEMORIAL DESCRITIVO E ESPECIFICAÇÕES TÉCNICAS (MARCAS/ FABRICANTES DE MATERIAIS RELACIONADOS AOS PROJETOS CONSTITUEM-SE APENAS COMO REFERÊNCIA. O FNDE NÃO DIRECIONA A ESCOLHA DE MARCAS E NÃO MANTÉM CADASTRO DE FABRICANTES).

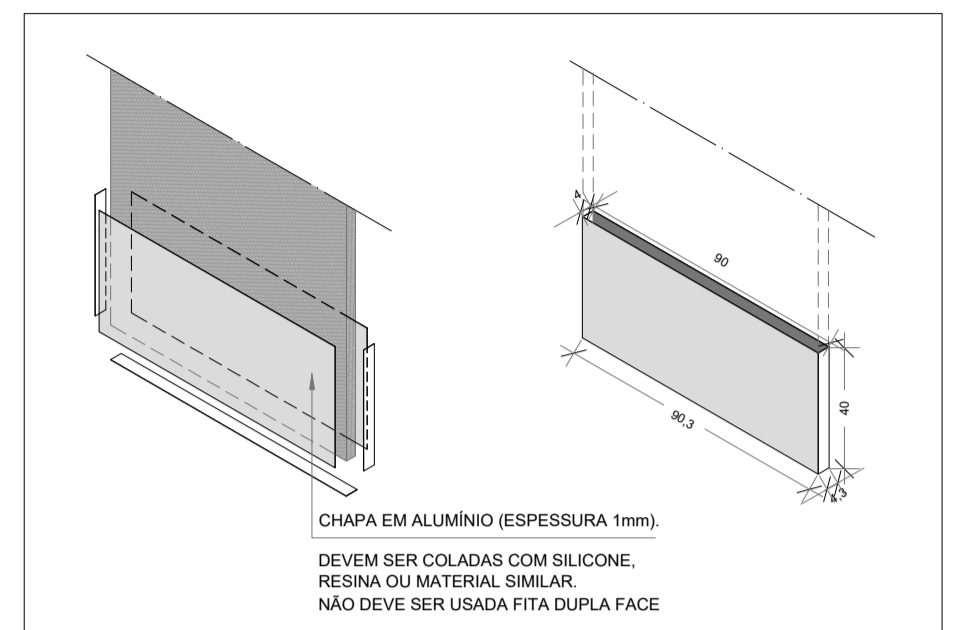

DETALHE CHAPA METÁLICA PARA PORTAS DE MADEIRA

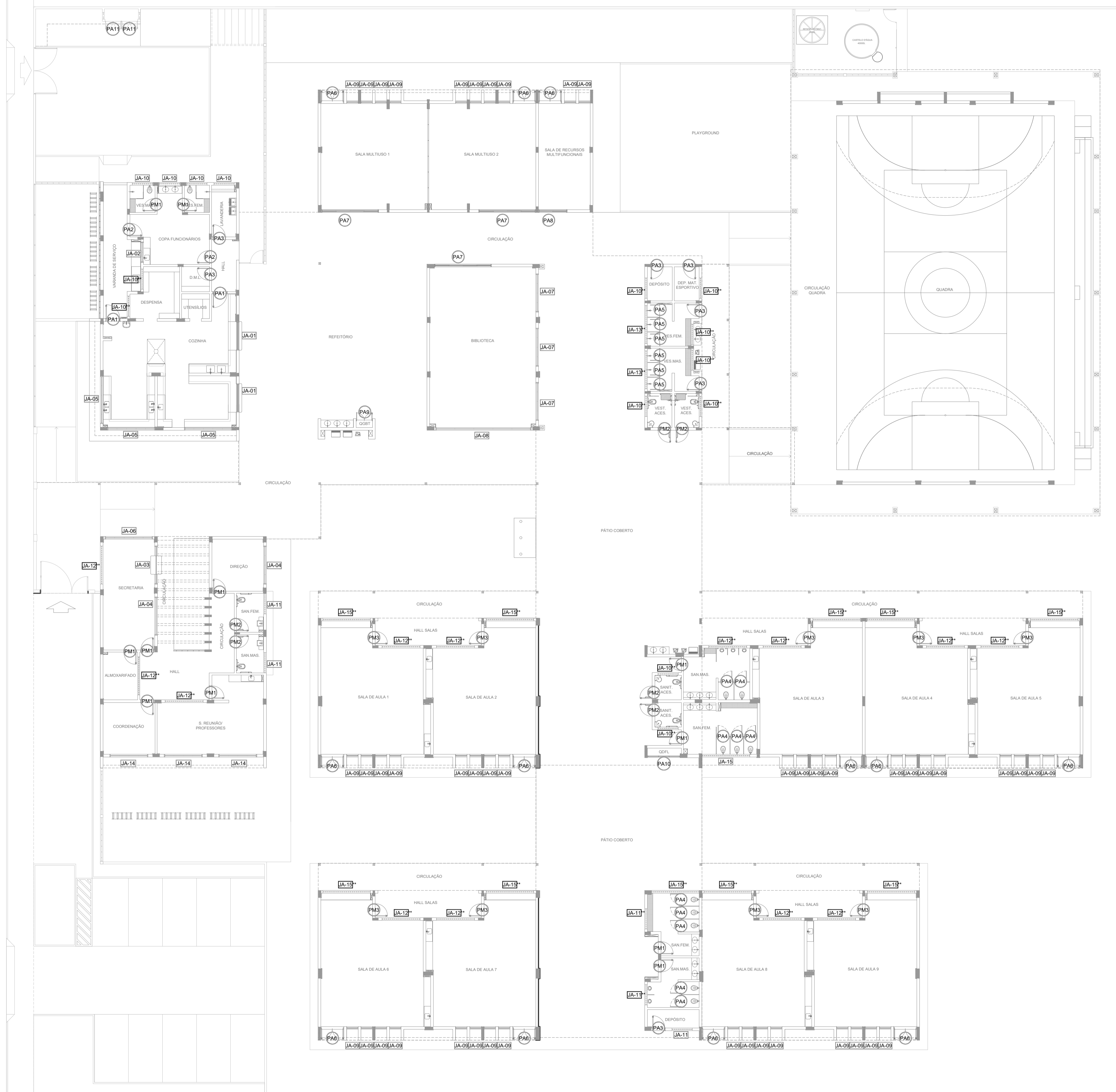

1 MAPA DE ESQUADRIAS
ESCALA 1/150

Nº	DATA	DESCRIÇÃO
CONTROLE DE REVISÕES		
		MINISTÉRIO DA EDUCAÇÃO
PROJETO PADRÃO - FNDE		
PROPRIETÁRIO: :		
ENDEREÇO:		
MUNICÍPIO - UF:		
PROPRIETÁRIO: PATRICK MELO CAVALCANTE:00998908363 <small>Assinado digitalmente por PATRICK MELO CAVALCANTE:00998908363 MD: CN=BR: Gov.br/brasil, CN=CERTIFICADO DIGITAL - CACertificado Digital PF A1, OU=009925000100, OU=CAAC SimguardID Múltipla, CN=PATRICK MELO CAVALCANTE:00998908363 Localização: Ff001 PDF Reader Versão: 2024.4.0</small>		
RESP. TÉCNICO CREA		
AUTOR DO PROJETO CAU		
DLFO	CREA	
	RA	
OBSERVAÇÕES:		
ESCOLA 9 SALAS DE AULA - MODELO TÉRREO		
PROJETO DE ARQUITETURA		
COORDENAÇÃO CGEST - Coordenação Geral de Infraestrutura Educativa	MAPA DE ESQUADRIAS	ARQ
REVISÃO R.00	ESCALA 1/50	PRANCHA 11/49
FORMATO A1 (841x594)	DATA EMISSÃO JANEIRO/2021	

1 DETALHAMENTO DAS PORTAS
ESCALA 1/25

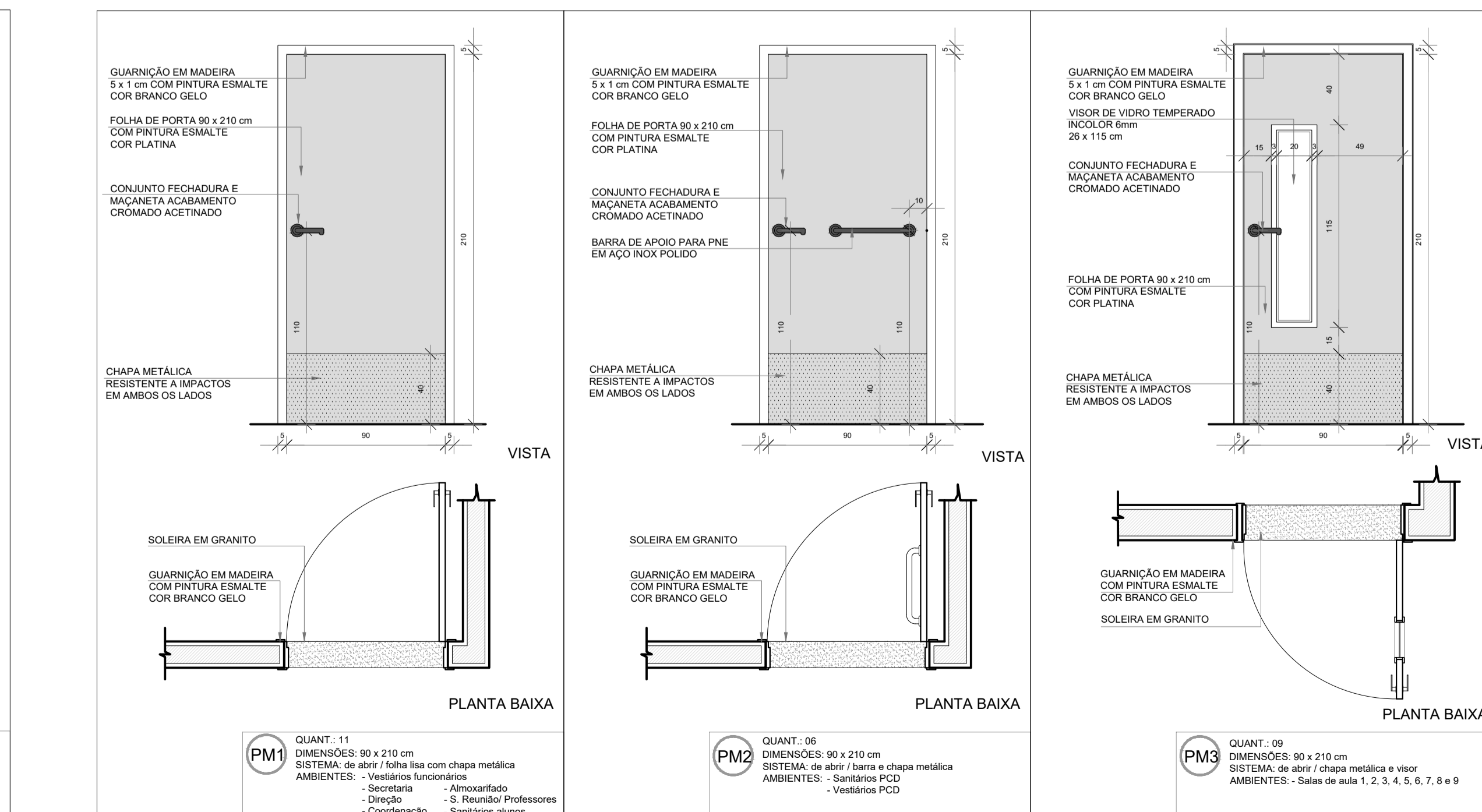
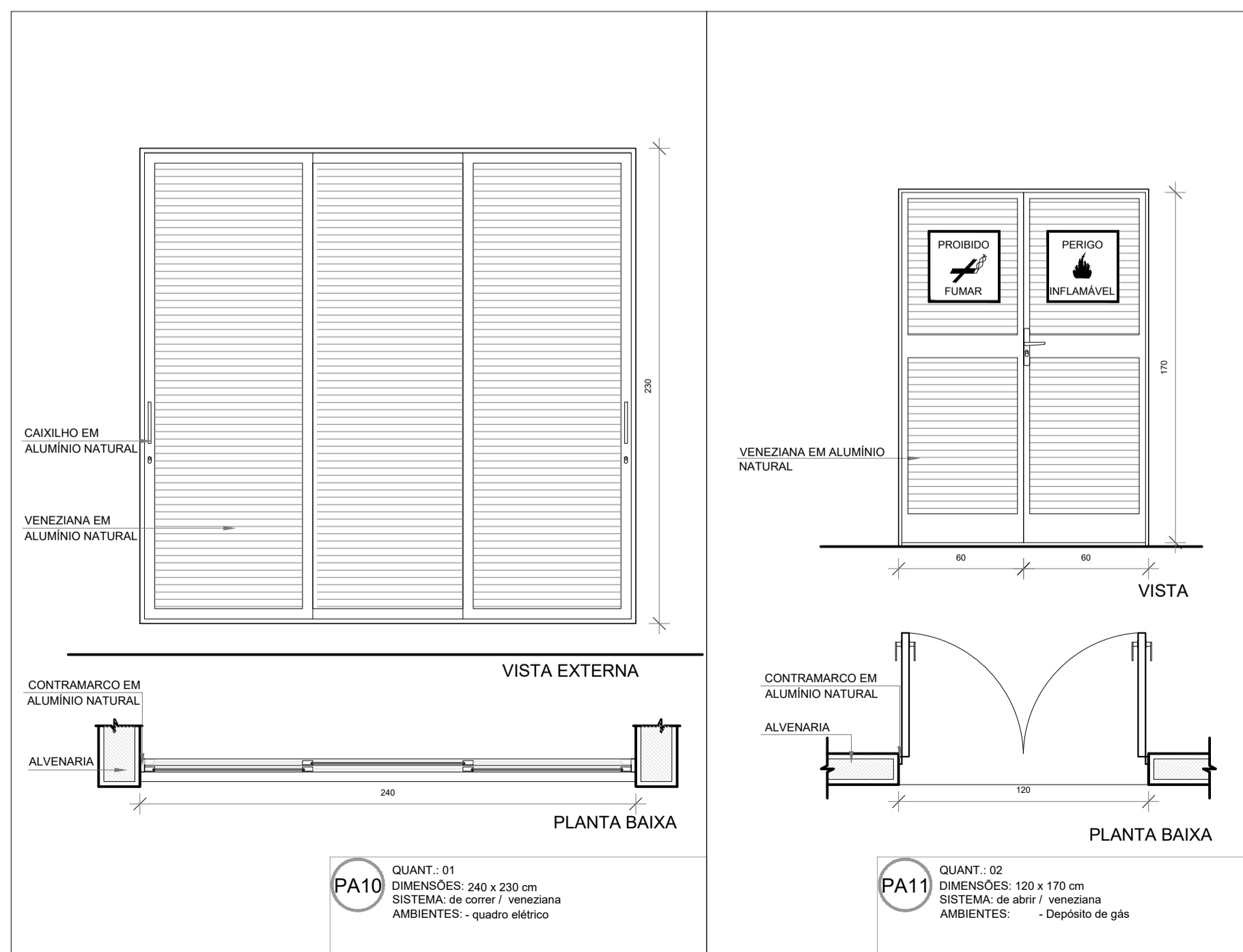
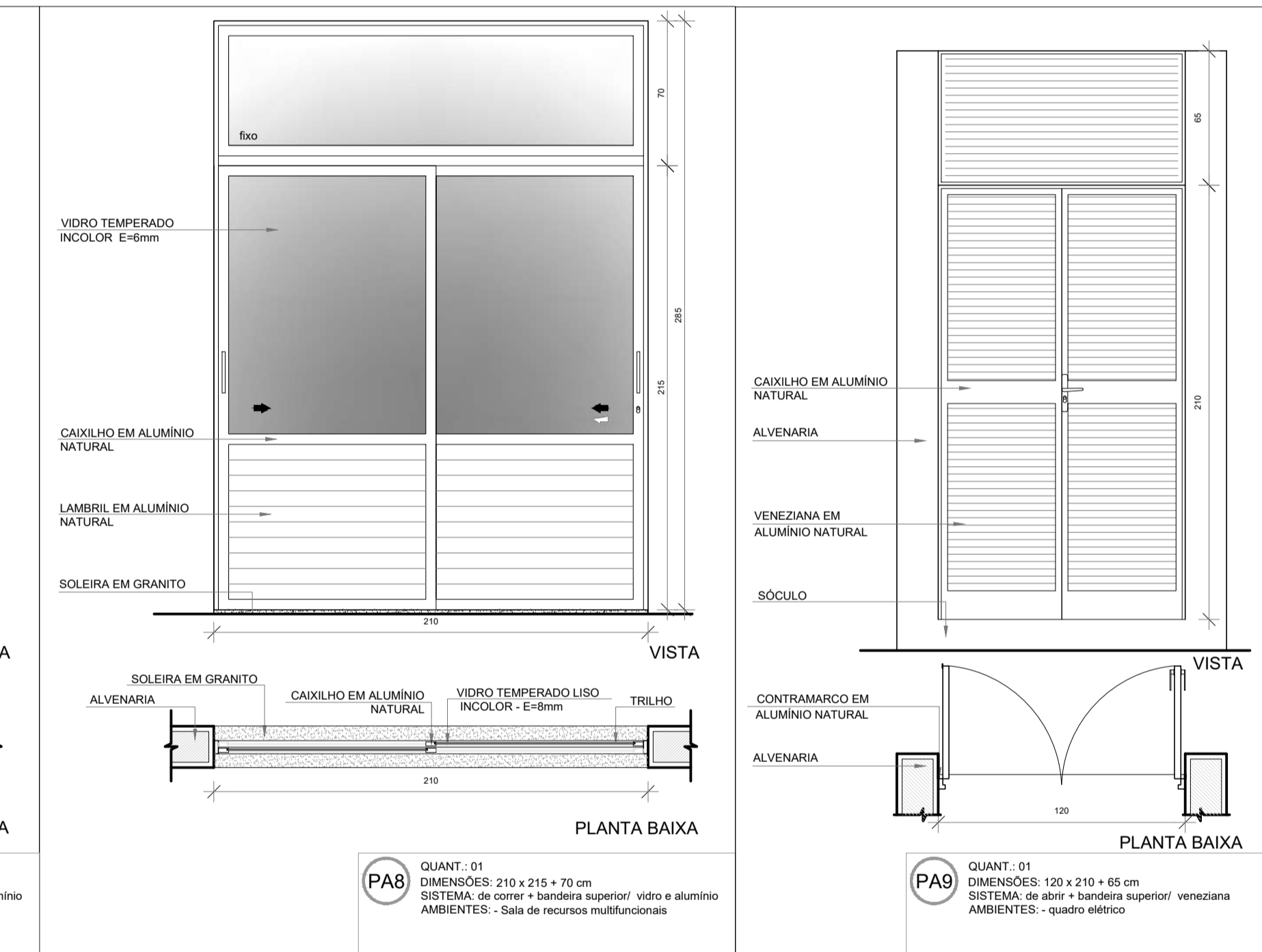
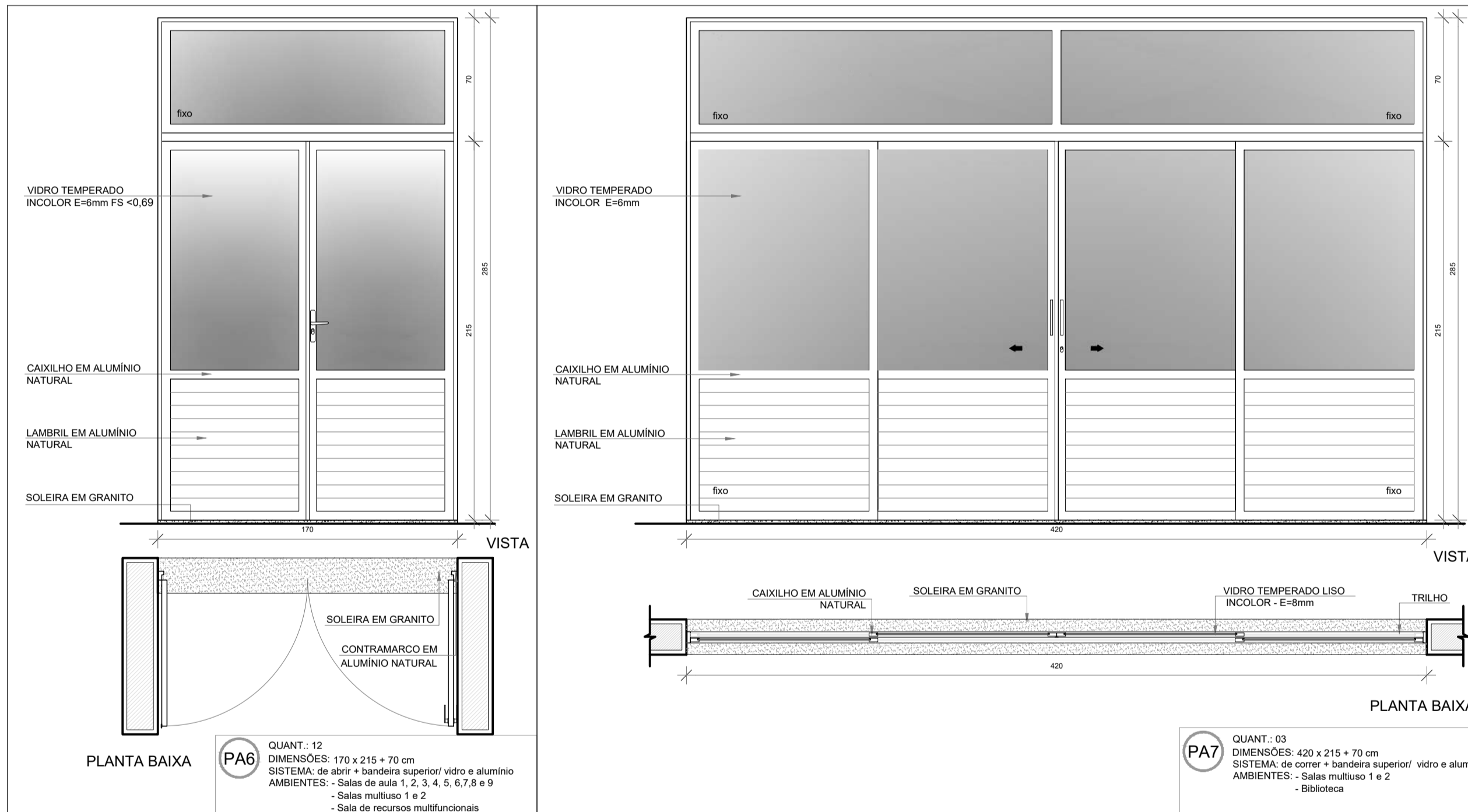
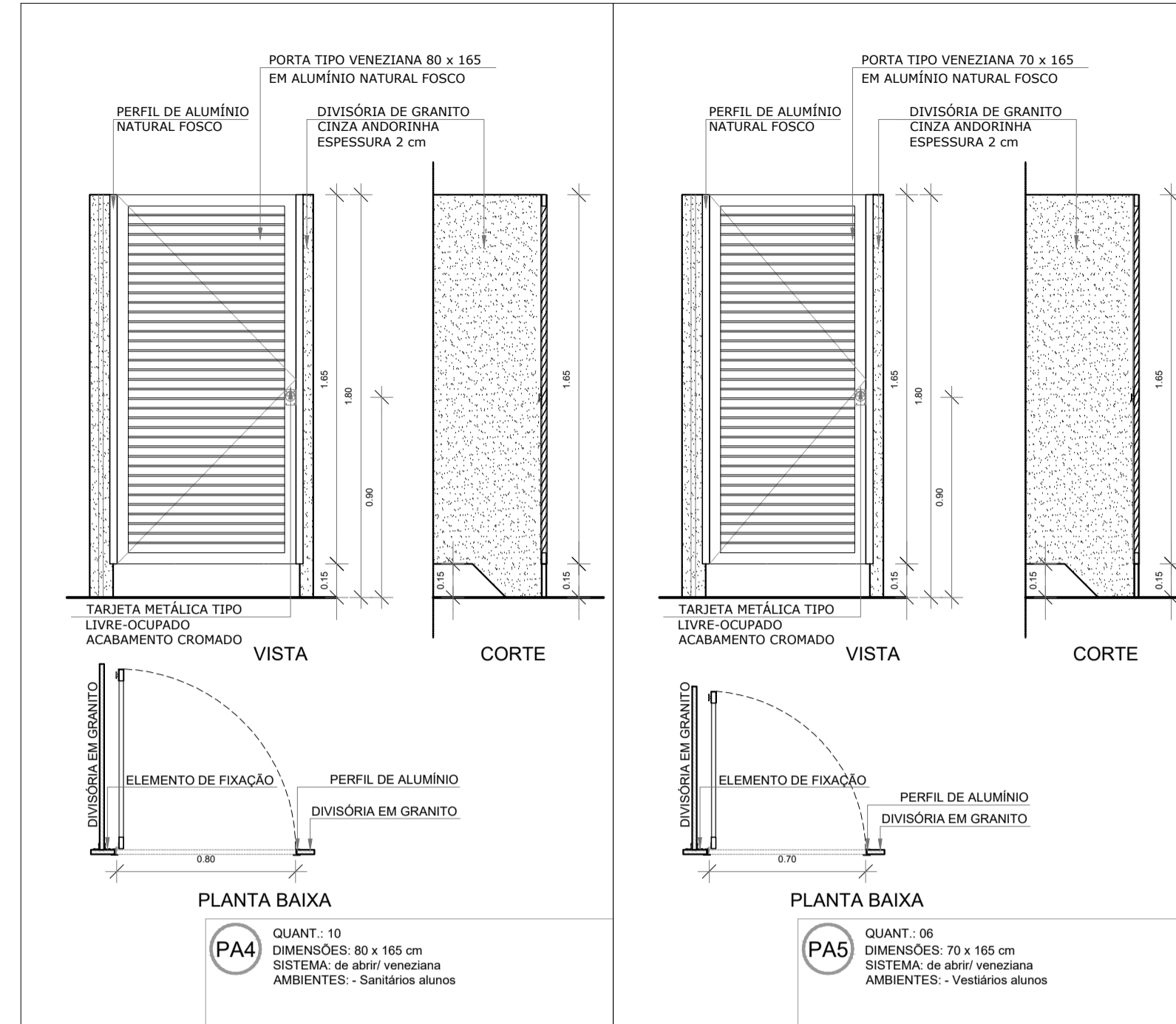
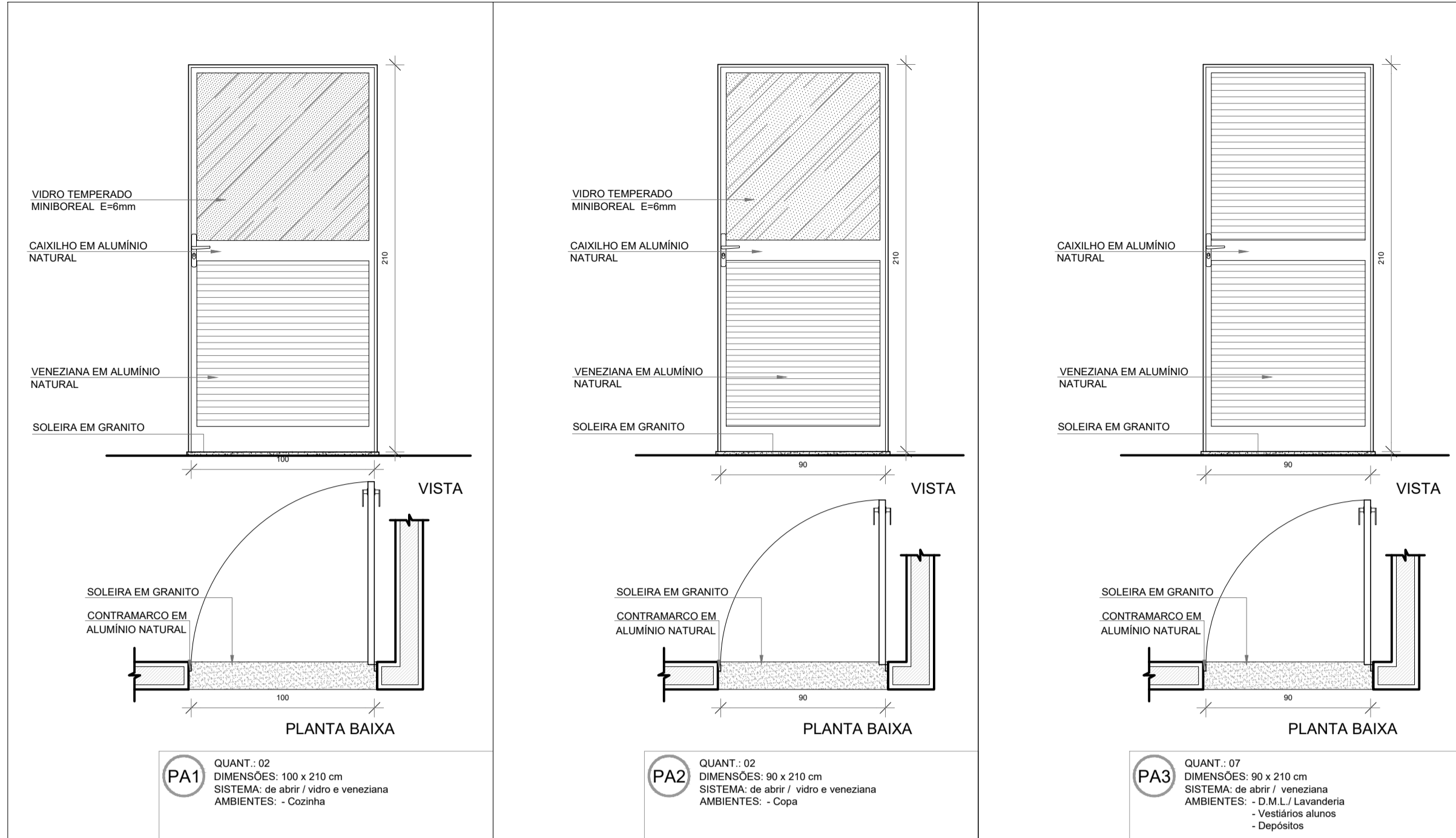

NOTAS

- MEDIDAS E NÍVEIS EM METROS;
- VERIFICAR POSIÇÃO EXATA DOS PILARES NO PROJETO ESTRUTURAL;
- VERIFICAR DETALHES CONSTRUTIVOS PERTINENTES NAS PRANCHAS DE DETALHAMENTO;
- EM CASO DE CONFLITO DE INFORMAÇÕES ENTRE O PROJETO GRÁFICO E O MEMORIAL DESCRITIVO, PREVALECE A INFORMAÇÃO CONTIDA NOS DESENHOS;
- ALTERAÇÕES NESTE PROJETO SOMENTE COM AUTORIZAÇÃO EXPRESSA DO FNDE

REFERÊNCIAS:

- PLANILHA DE QUANTITATIVOS
- MEMORIAL DESCRITIVO E ESPECIFICAÇÕES TÉCNICAS (MARCAS/ FABRICANTES DE MATERIAIS RELACIONADOS AOS PROJETOS CONSTITUEM-SE APENAS COMO REFERÊNCIA. O FNDE NÃO DIRECIONA A ESCOLHA DE MARCAS E NÃO MANTÉM CADASTRO DE FABRICANTES).

MAPA DE ESQUADRIAS - PORTAS

PORTAS DE ALUMÍNIO NATURAL					
Ref.	Quantidade	Dimensões (cm)	Tipo	Folhas (n°)	Ambientes
PA1	02	100 x 210	de abrir / veneziana	01	Cozinha
PA2	02	90 x 210	de abrir / veneziana	01	Copa dos funcionários
PA3	07	90 x 210	de abrir / veneziana	01	D.M.L., Lavanderia, Vestiários alunos, Depósitos
PA4	10	80 x 165	de abrir / veneziana	01	Sanitários alunos
PA5	06	70 x 165	de abrir / veneziana	01	Vestiários alunos
PA6	12	170 x 215 x 70	de abrir + bandeira superior / vidro + lambril	02	Salas de aula, Salas multiuso, Sala de recursos mult.
PA7	03	420 x 215 x 70	de correr + bandeira superior / vidro + lambril	04	Almoço, Sala reunião prof., Sanitários alunos
PA8	01	210 x 215 x 70	de correr + bandeira superior / vidro + lambril	02	Sala de recursos
PA9	01	120 x 210 x 65	de abrir + bandeira superior / veneziana	02	Quadro elétrico
PA10	01	240 x 230	de correr / veneziana	03	Quadro elétrico
PA11	02	120 x 170	de abrir / veneziana	02	Depósito de gás

PORTAS EM MADEIRA COM PINTURA

Ref.	Quantidade	Dimensões (cm)	Tipo	Folhas (n°)	Ambientes
PA12	11	90 x 210	de abrir / lisa, chapa metálica	01	Vest. funcionais, Secretaria, Direção, Coordenação, Almoço, Sala reunião prof., Sanitários alunos
PA13	06	90 x 210	de abrir / lisa, chapa e barra metálica	01	Sanitários PCD, Vestiários PCD
PA14	09	90 x 210	de abrir / lisa, chapa, barra met. e visor	01	Salas de aula

PARA OS PORTÕES E GRADIS METÁLICOS - VER AMPLIAÇÃO E DETALHES ESPECÍFICOS - 9T-ARQ-PLA-PRTO-34_R00.

Nº	DATA	DESCRIÇÃO

CONTROLE DE REVISÕES



PROJETO PADRÃO - FNDE

PROPRIETÁRIO: _____

ENDEREÇO: _____

MUNICÍPIO - UF: _____

PROPRIETÁRIO: **PATRICK MELO CAVALCANTE:0098908363**

RESP. TÉCNICO: **CREA**

AUTOR DO PROJETO: **CAU**

DLFO: _____ CREA: _____

RA: _____

OBSERVAÇÕES:

ESCOLA 9 SALAS DE AULA - MODELO TÉRREO
PROJETO DE ARQUITETURA

COORDENAÇÃO		DETALHAMENTO DE ESQUADRIAS		PRANCHA
CGEST - Coordenação Geral de Infraestrutura Educacional	PORTAS	ESCALA	ARQ	
REVISÃO R.00	REVISÃO R.00	ESCALA 1/25	PRANCHA 12/49	
FORMATO A1 (841x594)		DATA EMISSÃO JANEIRO/2021		