



PREGÃO PRESENCIAL N° 10.001/2019 - PP

AO PREGOEIRO DO MUNICIPIO DE BARROQUINHA/CE

RAZAO SOCIAL: OSMAR P. ALBUQUERQUE FILHO - ME

ENDEREÇO: RUA GENERAL SAMPAIO, 89 - CENTRO CAMOCIM - CE

CNPJ: 12.986.376/0001-04

INSCRIÇÃO ESTADUAL: 06.419.340-3

TELEFONE: (88) 3621-1981

BANCO: BANCO DO BRASIL ag : 0039-6 conta : 23.806-6

CONTRATAÇÃO DE EMPRESA ESPECIALIZADA PARA AQUISIÇÃO DE MATERIAL DE EXPEDIENTE VISANDO ATENDER AS NECESSIDADES DAS DIVERSAS SECRETARIAS DA PREFEITURA MUNICIPAL DE BARROQUINHA/CE, CONFORME TERMO DE REFERENCIA.

PROPOSTA DE PREÇO READEQUADA

LOTE I						
TEM	ESPECIFICAÇÃO	MARCA	UND.	QTDE.	VALOR MÉDIO	
					UNITÁRIO (R\$)	TOTAL (R\$)
1	ALMOFADA PARA CARIMBO, EM TECIDO DE DE LONGA DURAÇÃO EM ESTOJO PLÁSTICO Nº 3, COR AZUL	RADEX	UND	155	R\$ 4,10	R\$ 635,50
2	ALMOFADA PARA CARIMBO EM PLÁSTICO, TAM 03, NA COR AZUL, ESTOJO EM MATERIAL PLÁSTICO. MEDIDA INTERNA ÚTIL 70X110.	RADEX	UND	77	R\$ 4,10	R\$ 315,70
3	APAGADOR ESTOJO PARA QUADRO BRANCO, COM BASE DE PLÁSTICO, TAMANHO 15CM X 6CM.	RADEX	UND	50	R\$ 4,38	R\$ 219,00
4	APAGADOR ESTOJO PARA QUADRO BRANCO - 150N COM BASE DE PLÁSTICO, 15CM X 6CM.	RADEX	UND	1000	R\$ 4,38	R\$ 4.380,00
5	APAGADOR ESTOJO PARA QUADRO VERDE, COM DEPOSITO DE MADEIRA.	SOUZA	UND	50	R\$ 2,50	R\$ 125,00
6	APONTADOR COM DEPÓSITO - RETANGULAR, PRÁTICO, COM LÂMINA DE AÇO TEMPERADO ESPECIAL, PROPORCIONA UM MELHOR APONTAMENTO	WALEU	CX	100	R\$ 1,32	R\$ 132,00
7	APONTADOR P/LÁPIS TIPO COMUM C/APARADOR DE APARAS, CX. C/24 UNID.	LEONORA	CX	51	R\$ 21,30	R\$ 1.086,30
8	APONTADOR SIMPLES, DE PLÁSTICO REFORÇADO PARA LÁPIS	LEONORA	UND	240	R\$ 0,15	R\$ 36,00
9	APONTADOR DE PLÁSTICO PEQUENO, REFORÇADO PARA LÁPIS.	LEONORA	UND	1200	R\$ 0,16	R\$ 192,00
VALOR TOTAL DO LOTE					R\$ 7.121,50	

valor total Do lote I : R\$ 7.121,50 (sete mil cento e vinte e um reais e cinquenta centavos)

LOTE III						
TEM	ESPECIFICAÇÃO	MARCA	UND.	QTDE.	VALOR MÉDIO	
					UNITÁRIO (R\$)	TOTAL (R\$)
1	CLIPES GALVANIZADOS 2/0, COM 100 UNIDADES	ECCOCLIPS	CX	50	R\$ 1,65	R\$ 82,50
2	CLIPES GALVANIZADOS 3/0, COM 100 UNIDADES	CHAPARRAU	CX	150	R\$ 1,72	R\$ 258,00
3	CLIPES GALVANIZADOS 6/0, COM 50 UNIDADES.	TILIBRA	CX	150	R\$ 1,76	R\$ 264,00
4	CLIFE Nº 3/0, GALVANIZADO 3,65cm CX COM 50 UND.	FRAMA	CX	12	R\$ 1,27	R\$ 15,24
5	CLIPES NR.5 NIQUELADO - PACOTE COM 300 UNIDADES.	CHAPARRAU	CX	20	R\$ 15,12	R\$ 302,40
6	CLIPS NR.5 NIQUELADO ANTIOXIDANTE, EMBALAGEM COM 50 UNIDADES.	ACC	CX	800	R\$ 2,40	R\$ 1.920,00
7	CLIFE Nº 6/0 GALVANIZADO 4,5cm CX 50 UNIDS.	LEONORA	CX	17	R\$ 2,19	R\$ 37,23
8	CLIFE GALVANIZADO, AÇO NIQUELADO 2/0, CAIXA COM 100 UNIDADES.	FRAMA	CX	600	R\$ 1,76	R\$ 1.056,00
9	CLIFE GALVANIZADO, AÇO NIQUELADO 3/0, CAIXA COM 100 UNIDADES.	CHAPARRAU	CX	600	R\$ 1,72	R\$ 1.032,00
10	CLIFE Nº 3/0, GALVANIZADO 3,65CM CAIXA COM 50 UNIDADES.	FRAMA	CX	84	R\$ 1,27	R\$ 106,68
11	CLIFE Nº 6/0, GALVANIZADO 4,5CM CAIXA COM 50 UNIDADES.	TILIBRA	CX	61	R\$ 1,76	R\$ 107,36
12	CLIFE GALVANIZADO, AÇO NIQUELADO 6/0, CAIXA COM 50 UNIDADES.	TILIBRA	CX	600	R\$ 1,76	R\$ 1.056,00
VALOR TOTAL DO LOTE					R\$ 6.237,41	

VALOR TOTAL DO LOTE III : R\$ 6.237,41 (seis mil duzentos e trinta e sete reais e quarenta e um centavos)

LOTE V						
TEM	ESPECIFICAÇÃO	MARCA	UND.	QTDE.	VALOR MÉDIO	
					UNITÁRIO (R\$)	TOTAL (R\$)
1	FITA ADESIVA MULTIUSO TRANSPARENTE 12MM X 50M.	EUROCEL	ROLO	107	R\$ 0,90	R\$ 96,30
2	FITA ADESIVA PLÁSTICA TRANSPARENTE - TAM. 12MM X 30M - PACOTE COM 10 UNIDADES.	EUROCEL	PCT	1100	R\$ 5,10	R\$ 5.610,00

3	FITA ADESIVA PLÁSTICA TRANSPARENTE - TAM. 38MM X 50M - PACOTE COM 10 UNIDADES.	ADERE	PCT	885	R\$ 27,24	R\$ 24.107,40
4	FITA ADESIVA PLÁSTICA TRANSPARENTE PARA EMPACOTAMENTO - TAM. 45MM X 50M - PACOTE COM 10 UNIDADES.	ADERE	PCT	900	R\$ 27,24	R\$ 24.516,00
5	FITA DE CETIM SIMPLES Nº 01 - POLIÉSTER - 100 METROS - LARGURA 7MM - CORES VARIADAS.	PROGRESSO	ROLO	60	R\$ 17,90	R\$ 1.074,00
6	FITA DE CETIM DECORATIVA PET GITEX N. 05 CONTÉM: 1 UNIDADE OMPRIMENTO: 10 METROS LARGURA: 23 MM COMPOSIÇÃO: 100% POLIÉSTER.	GITEX	ROLO	800	R\$ 26,00	R\$ 20.800,00
7	FITA DE CETIM SIMPLES - NÚMERO 01 - POLIESTER - CARRETEL 100 METROS - LARGURA 7MM - CORES VARIADAS.	PROGRESSO	CARRETEL	200	R\$ 16,90	R\$ 3.380,00
8	FITA PREENTE COM 2CM DE LARGURA, CORES VARIADAS, ROLO COM 100M.	FIDEPLA	ROLO	800	R\$ 6,21	R\$ 4.968,00
9	FITA PREENTE COM 5CM DE LARGURA, CORES VARIADAS, ROLO COM 100M.	FIDEPLA	ROLO	400	R\$ 8,91	R\$ 3.564,00
10	FITA DE SEDA VERDE/AMARELA 1,5CM DE LARGURA, ROLO COM 100M.	FIDEPLA	ROLO	60	R\$ 10,71	R\$ 642,60
11	FITA DE SEDA CORES VARIADAS 1,5CM DE LARGURA, ROLO COM 100M	FIDEPLA	ROLO	800	R\$ 10,71	R\$ 8.568,00
12	FITA ADESIVA LARGA, TRANSPARENTE, 45MMX45M.	SCOTCH	UND	142	R\$ 3,58	R\$ 508,36
13	FITA ADESIVA, DUPLA FACE ESPUMA 25MM X 2M. DE FORTE FIXAÇÃO.	ADELBRAS	ROLO	57	R\$ 6,43	R\$ 366,51
14	FITA GOMADA AUTO ADESIVA NA COR MARROM, LARGURA: 48MM x 50 METROS.	ADELBRAS	ROLO	440	R\$ 6,60	R\$ 2.904,00
15	FITA GOMADA - 38MM X 50M.	TARTAM	ROLO	1350	R\$ 15,04	R\$ 20.304,00

VALOR TOTAL DO LOTE

R\$ 121.409,17

VALOR TOTAL DO LOTE V : R\$ 121.409,17 (cento e vinte e um mil quatrocentos e e nove reais e dezessete centavos)

LOTE VII

ITEM	ESPECIFICAÇÃO	MARCA	UND.	QTDE.	VALOR MÉDIO	
					UNITÁRIO (R\$)	TOTAL (R\$)
1	RÉGUA, EM MATERIAL PLÁSTICO TRANSPARENTE COM 50 CM.	WALEU	UND	535	R\$ 2,46	R\$ 1.316,10
2	RÉGUA, EM MATERIAL PLÁSTICO TRANSPARENTE COM 30 CM.	WALEU	UND	588	R\$ 0,60	R\$ 352,80
3	RÉGUA CRISTAL COM 30 CM DE COMPRIMENTOS - PACOTE COM 25 UNIDADES.	WALEU	PCT	620	R\$ 15,20	R\$ 9.424,00
4	RÉGUA CRISTAL COM 50 CM DE COMPRIMENTOS - PACOTE COM 25 UNIDADES.	WALEU	PCT	170	R\$ 61,51	R\$ 10.456,70
5	TESOURA MULTIUSO COM LÂMINA EM AÇO INOXIDÁVEL. 8' CABO PLÁSTICO PRETO, TAMANHO APROXIMADO 13CM S/ PONTA. CX COM 20 UNIDADES.	JOCAR	CX	23	R\$ 82,23	R\$ 1.891,29
6	TESOURA GRANDE PARA USO GERAL, Nº 8, EM AÇO INOX COM CABO PLÁSTICO RESISTENTE E COM PONTA.	LEONORA	UND	51	R\$ 18,24	R\$ 930,24
7	TESOURA, SEM PONTA, PEQUENA, TIPO ESCOLAR.	TILIBRA	UND	147	R\$ 5,38	R\$ 790,86
8	TESOURA ESCOLAR MÉDIA - SEM PONTA, CABO PLÁSTICO, TAMANHO: 21CM	MASTERPRINT	UND	50	R\$ 7,50	R\$ 375,00
9	TESOURA ESCOLAR PEQUENA, SEM PONTA, CABO PLÁSTICO, TAMANHO: 13CM	CIS	UND	700	R\$ 3,22	R\$ 2.254,00
10	TESOURA GRANDE DE METAL, TAMANHO: 25CM CABO PLÁSTICO.	DESART	UND	20	R\$ 13,56	R\$ 271,20
11	TESOURA GRANDE, DE METAL RESISTENTE, CABO DE PLÁSTICO MEDINDO 21 CM.	MASTERPRINT	UND	400	R\$ 7,87	R\$ 3.148,00
12	TESOURA GRANDE DE PICOTAR, CABO PLÁSTICO.	LEONORA	UND	105	R\$ 31,33	R\$ 3.289,65

VALOR TOTAL DO LOTE

R\$ 34.499,84

VALOR TOTAL DO LOTE VII : R\$ 34.499,84 (trinta e quatro mil e quatrocentos e noventa e nove reais e oitenta e quatro centavos)

LOTE X

ITEM	ESPECIFICAÇÃO	MARCA	UND.	QTDE.	VALOR MÉDIO	
					UNITÁRIO (R\$)	TOTAL (R\$)
1	EXPOSITOR DE PAPEL MESA A4.	ACRIMET	UND	18	R\$ 35,77	R\$ 643,86
2	EXTRATOR DE GRAMPOS, AÇO INOXIDÁVEL RESISTENTE, TIPO ESPÁTULA, COMPRIMENTO APROXIMADO 145X17MM.	CARBRINK	UND	101	R\$ 1,59	R\$ 160,59
3	EXTRATOR DE GRAMPOS EM METAL REFORÇADO TIPO ESPÁTULA.	CARBRINK	UND	200	R\$ 1,59	R\$ 318,00
4	FIO DE NAYLON, ROLO COM 100MT DE COMPRIMENTO E 0,60MM DE ESPESURA.	JADE	ROLO	20	R\$ 7,20	R\$ 144,00
5	GRAMPEADOR METÁLICO, CAPACIDADE MÍNIMA PARA GRAMPEAR 25 FOLHAS DE PAPEL 75 G/M2	JOCAR	UND	67	R\$ 11,50	R\$ 770,50
6	GRAMPEADOR PARA 100 FOLHAS - CAPACIDADE PARA GRAMPEAR ATÉ 100 FOLHAS - GRAMATURA 75G/M2. - CORPO DE METAL. - MATERIAL RESISTENTE	JOCAR	UND	35	R\$ 53,34	R\$ 1.866,90
7	GRAMPEADOR TIPO PISTOLA, COMPATÍVEL COM USO DE GRAMPOS 106/4, 106/6 E 106/8MM, SUPER RESISTENTE, DIMENSÕES: 145MM X 30MM	BRW	UND	22	R\$ 34,03	R\$ 748,66
8	GRAMPEADOR DE MESA 26/6	JOCAR	UND	40	R\$ 15,00	R\$ 600,00
9	GRAMPEADOR DE MESA, GRANDE, PARA 200 FOLHAS, METÁLICO, PROFISSIOAL, GRAMPO 23/6, 23/10, 23/13, 23/17, 23/20.	JOCAR	UND	220	R\$ 82,18	R\$ 18.079,60
10	GRAMPEADOR EM METAL 25 FOLHAS - COM CAPACIDADE PARA GRAMPEAR 25 FOLHAS DE PAPEL GRAMATURA 75G/M2, TAMANHO DO GRAMPO 26/6.	JOCAR	UND	600	R\$ 11,50	R\$ 6.900,00
11	GRAMPOS PARA GRAMPEADOR 23/8 - CAIXA COM 5000 UNIDADES.	ACC	CX	450	R\$ 16,90	R\$ 7.605,00
12	GRAMPO PARA GRAMPEADOR 26/6 CAIXA COM 5000 UNIDADES.	FRAMA	CX	1132	R\$ 3,94	R\$ 4.460,08
13	GRAMPO PARA GRAMPEADOR, COBREDO 26/6 CAIXA COM 5000 UNIDADES.	FRAMA	CX	59	R\$ 3,94	R\$ 232,46

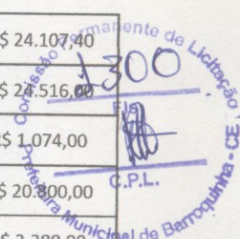

14	GRAMPO PARA GRAMPEADOR TIPO PISTOLA 106/6 / 106/8. CX COM 5000 UNID	ACC	CX	50	R\$ 15,00	R\$ 750,00
15	GRAMPO PARA PASTAS - TIPO TRILHOS - PLÁSTICO - CAIXA COM 50 UNIDADES.	DELLO	CX	50	R\$ 9,38	R\$ 469,00
VALOR TOTAL DO LOTE					R\$ 43.748,65	
valor total do lote X : R\$ 43.748,65 (quarenta e três mil setecentos e quarenta e oito reais e sessenta e cinco centavos)						

Comissão Permanente da Licitação
 1301
 Fls.
 Prefeitura Municipal de Barroquinha - CE
 C.P.L.

LOTE XIII						
ITEM	ESPECIFICAÇÃO	MARCA	UND.	QTDE.	VALOR MÉDIO	
					UNITÁRIO (R\$)	TOTAL (R\$)
1	AGENDA PARA ANOTAÇÕES, TAMNHO MÉDIA COM ESPIRAL E CAPA DURA	FORONI	UND	50	R\$ 16,46	R\$ 823,00
2	AGENDA TELEFÔNICA, MÉDIA DE MESA 1/4, CAPA DURA.	TILIBRA	UND	30	R\$ 20,00	R\$ 600,00
3	AGENDA ANUAL 2021 CAPA DURA, REVESTIDA EM NAPA.	FORONI	UND	94	R\$ 16,34	R\$ 1.535,96
4	BLOCO AUTO ADESIVO. 38 X 51 C/50 FLS. CORES SORTIDAS .CX C/ 12 UND.	BRW	UND	202	R\$ 26,20	R\$ 5.292,40
5	BLOCO DE RECADOS AUTO-ADESIVOS REMOVÍVEIS, MÍNIMO 100 FOLHAS CADA PACOTE, MEDIDAS MÍNIMAS 76X102MM, CONTENDO 01 BLOCO.	JOCAR	UND	200	R\$ 4,40	R\$ 880,00
6	CADERNO DE BROCHURA COM 96 FOLHAS E CAPA DURA.	JANDAIA	UND	855	R\$ 11,18	R\$ 9.558,90
7	CADERNO PEQUENO COM ESPIRAL, COM 48 FOLHAS	ADVENTUR	UND	400	R\$ 1,71	R\$ 684,00
8	CADERNO PEQUENO SEM ESPIRAL, CAPA MOLE, COM 48 FLS.	FORONI	UND	1150	R\$ 0,97	R\$ 1.115,50
9	CADERNO DE 12 MATÉRIAS COM ESPIRAL, CAPA DURA, COM 240 FOLHAS.	JANDAIA	UND	4000	R\$ 11,31	R\$ 45.240,00
10	ÍNDICE TELEFÔNICO, COMERCIAL	CHIES	UND	0	R\$ 26,43	R\$ 0,00
11	DIÁRIO ATA, 100 FOLHAS, DIMENSÕES 320 X220MM, CAPA DURA.	TILIBRA	UND	722	R\$ 8,17	R\$ 5.898,74
12	LIVRO PONTO, COM 100 FOLHAS, 4 ASSINATURAS.	DIDGRAPH	UND	46	R\$ 14,88	R\$ 684,48
13	LIVRO DE PONTO, CAPA DURA 1/4 COM 160 FOLHAS, 160 X 220MM.	SÃO DOMINGOS	UND	55	R\$ 10,41	R\$ 572,55
14	LIVRO DE PONTO COM 100, FOLHAS NUMERADAS, CAPA DURA, 4 ASSINATURAS, FORMATO 220X316MM	SIDGRAPH	UND	800	R\$ 14,88	R\$ 11.904,00
15	LIVRO PROTOCOLO, 100 FOLHAS, DIMENSÕES 216 X 160MM.	SÃO DOMINGOS	UND	125	R\$ 8,04	R\$ 1.005,00
16	LIVRO DE PROTOCOLO DE CORRESPONDÊNCIA, CAPA DURA COM 100 FOLHAS.	GRAFSET	UND	450	R\$ 6,78	R\$ 3.051,00
VALOR TOTAL DO LOTE					R\$ 88.845,53	
valor total do lote XIII : R\$ 88.845,53 (oitenta e oito mil oitocentos e quarenta e cinco reais e cinquenta e três centavos)						

LOTE XIV						
ITEM	ESPECIFICAÇÃO	MARCA	UND.	QTDE.	VALOR MÉDIO	
					UNITÁRIO (R\$)	TOTAL (R\$)
1	MARCA TEXTO LUMINOSO, CORES VARIADAS - CAIXA COM 12 UNIDADES.	NEWPEN	CX	50	R\$ 25,34	R\$ 1.267,00
2	MARCADOR PARA QUADRO BRANCO, COR AZUL - CAIXA COM 12 UNIDADES.	BRW	CX	10	R\$ 45,36	R\$ 453,60
3	MARCADOR PARA QUADRO BRANCO, COR PRETO - CAIXA COM 12 UNIDADES.	BRW	CX	10	R\$ 45,36	R\$ 453,60
4	MARCADOR PARA QUADRO BRANCO, COR VERDE - CAIXA COM 12 UNIDADES.	BRW	CX	10	R\$ 45,36	R\$ 453,60
5	MARCADOR PERMANENTE - PONTA MÉDIA 2.2MM PARA CD/DVD CAIXA COM 12 UNIDADES - CORES PRETO E VERMELHO.	JOCAR	CX	10	R\$ 18,43	R\$ 184,30
6	MARCADOR PERMANENTE - PONTA MÉDIA 2.2MM PARA CD/DVD CAIXA COM 12 UNIDADES - CORES PRETA E AZUL.	JOCAR	CX	200	R\$ 18,43	R\$ 3.686,00
7	MARCADOR DE QUADRO BRANCO CORES VARIADAS. RECARREGÁVEL; PONTA DE ACRÍLICO 6.0 MM; ESPESSURA DE ESCRITA 2.3 MM. CAIXA COM 12 UND	BRW	CX	106	R\$ 45,36	R\$ 4.808,16
8	MARCADOR PERMANENTE PILOT PONTA MÉDIA 2.0 MM. CAIXA COM 12 UND.	PILOT	CX	103	R\$ 36,96	R\$ 3.806,88
9	MARCADOR PARA QUADRO BRANCO NAS CORES: VERMELHO, VERDE, AZUL E PRETO.	BRW	CX	200	R\$ 3,78	R\$ 756,00
VALOR TOTAL DO LOTE					R\$ 15.869,14	
valor total do lote XIV : R\$ 15.869,14 (quinze mil oitocentos e sessenta e nove reais e quatorze centavos)						

LOTE XV						
ITEM	ESPECIFICAÇÃO	MARCA	UND.	QTDE.	VALOR MÉDIO	
					UNITÁRIO (R\$)	TOTAL (R\$)
1	MASSA DE MODELAR, 500G CAIXA COM 6 UNIDADES E CORES DIVERSAS.	ACRILEX	CX	3050	R\$ 10,65	R\$ 32.482,50
2	SACO PLÁSTICO TRANSPARENTE PARA CRACHÁ, TAMANHO: 10 X 7 CM.	DAC	UND	600	R\$ 0,67	R\$ 402,00
3	SACO PLÁSTICO TRANSPARENTE 15,0 X 30,0 CM - EMBALAGEM DE 1KG.	CROMUS	UND	400	R\$ 15,56	R\$ 6.224,00
4	PALITO DE MADEIRA PARA PICOLÉ - COM A PONTA QUADRADA, MEDINDO 3MM DE ESPESSURA, 12 CM DE COMPRIMENTO E 1CM DE LARGURA, PACOTE COM 100 UNIDADES.	THEOTO	PCT	50	R\$ 2,79	R\$ 139,50
5	ELÁSTICO Nº 18 AMARELO, PACOTE COM 1KG	MAMUTH	PCT	1	R\$ 56,46	R\$ 56,46
6	TECIDO TIPO TNT CORES VARIADAS C/50 MT	SUL BRASIL	PEÇA	86	R\$ 105,27	R\$ 9.053,22
7	PERCEVEJO 9,5MM DOURADO OU PLATEADO COM 100 UNIDADES	LEONORA	PCT	1	R\$ 1,92	R\$ 1,92

Comissão Permanente de Licitação
 1302
 FID
 C.P.L.
 Prefeitura Municipal de Barroquinha - CE

8	PERCEVEJO EM METAL, CAIXA COM 100 UNIDADES.	BAXMANN	CX	230	R\$ 2,00	R\$ 460,00
9	CORDÃO DE RABO DE RATO, PRETO, PARA CRACHÁ	ECOTEVI	MT	800	R\$ 1,18	R\$ 944,00
10	TECIDO DE ALGODÃO PARA FAIXAS	MURIN	MT	4000	R\$ 12,02	R\$ 48.080,00
11	LEMBRETE DE PAPEL - CORES VARIADAS, CAIXA COM 600 FOLHAS.	TILIBRA	CX	4050	R\$ 7,44	R\$ 30.132,00
12	LIGA DE BORRACHA - PACOTE COM 100 UNIDADES.	MAMUTH	PCT	10	R\$ 2,44	R\$ 24,40
VALOR TOTAL DO LOTE					R\$ 128.000,00	
valor total do lote XV : R\$ 128.000,00 (cento e vinte e oito mil)						

LOTE XVII

TEM	ESPECIFICAÇÃO	MARCA	UND.	QTDE.	VALOR MÉDIO	
					UNITÁRIO (R\$)	TOTAL (R\$)
1	PAPEL AUTO ADESIVO TRANSPARENTE ROLO 45CMX25 METROS; COM ADESIVO DE 1ª QUALIDADE; SENDO O PAPEL COM GRÁFICOS IMPRESSOS NAS COSTAS.	COLACRIL	ROLO	31	R\$ 72,90	R\$ 2.259,90
2	PAPEL SULFITE 40 KG A4. COM 200 FOLHAS CORES VARIADAS	REALCE	RESMA	345	R\$ 17,44	R\$ 6.016,80
3	PAPEL SULFITE 60 KG. A4. RESMA C/ 200 FOLHAS. CORES VARIADAS	REALCE	RESMA	333	R\$ 25,28	R\$ 8.418,24
4	PAPEL SULFIT, A4 (21X29,7CM) CORES VARIADAS, PACOTE COM 100 UNIDADES.	SENINHA	PCT	800	R\$ 4,00	R\$ 3.200,00
5	PAPEL A3 BRANCO RESMA C/500 FLS.	CHAMEX	RESMA	61	R\$ 42,16	R\$ 2.571,76
6	PAPEL A4 BRANCO C/ 500 FLS. CX COM 10.	JANDAIA	CX	527	R\$ 194,87	R\$ 102.696,49
7	PAPEL A4 COLORIDO 210X297MM COM 100 FLS. CX COM 25	SENINHA	CX	15	R\$ 100,00	R\$ 1.500,00
8	PAPEL CARBONO FILME A4 100 FOLHAS (AZUL OU PRETA)	RADEX	CX	3	R\$ 22,78	R\$ 68,34
9	PAPEL CARTAZ CORES VARIADAS C/100 UND.	REALCE	PCT	27	R\$ 94,80	R\$ 2.559,60
10	PAPEL CELOFANE, CORES VARIADAS. c/ 100 UND.	FEST FLEX	PCT	6	R\$ 68,40	R\$ 410,40
11	PAPEL COLOR SET, GRAMATURA DE NO MÍNIMO 150G/M2, DIVERSAS CORES, MEDINDO APROXIMADAMENTE 48,0 X 66,0 CM. c/ 20 und.	USAPEL	PCT	11	R\$ 134,16	R\$ 1.475,76
12	PAPEL CASCA DE OVO BRANCO, FORMATO A4, 210X297, GRAMATURA 180G, CORES VARIADAS	USAPEL	PCT	100	R\$ 0,20	R\$ 20,00
13	PAPEL FOTOGRÁFICO- A4 - 200G - 20 FOLHAS	LEONORA	PCT	6	R\$ 0,40	R\$ 2,40
14	PAPEL LAMINADO FINO 48X60CM (AXL) NAS CORES VARIADAS.	REALCE	FOLHA	2080	R\$ 0,72	R\$ 1.497,60
15	PAPEL OFÍCIO TIPO CHAMEQUINHO AMARELO, PACOTE COM 100 UNIDADES.	SENINHA	PCT	30	R\$ 4,00	R\$ 120,00
16	PAPEL OFÍCIO TIPO CHAMEQUINHO ROSA, PACOTE COM 100 UNIDADES.	SENINHA	PCT	30	R\$ 4,00	R\$ 120,00
17	PAPEL OFÍCIO TIPO CHAMEQUINHO VERDE, PACOTE COM 100 UNIDADES.	SENINHA	PCT	30	R\$ 4,00	R\$ 120,00
18	PAPEL SEDA - TAMANHO: 48 X60CM, CORES VARIADAS.	NOVAPRINT	FOLHAS	320	R\$ 0,25	R\$ 80,00
19	PAPEL TIPO FOTOGRÁFICO - A4, PACOTE COM 200FLS	MASTERPRINT	PCT	1020	R\$ 79,20	R\$ 80.784,00
20	PAPEL MADEIRA - PARDO E RESISTENTE, GRAMATURA 80G/M2 LARGURA 1200MM C/100 UND.	REALCE	PCT	34	R\$ 64,80	R\$ 2.203,20
21	PAPEL PARA FAX TAMANHO 216X25 METROS (BOBINA)	MAXPRINT	RL	10	R\$ 4,81	R\$ 48,10
22	PAPEL VÉRGE. 180G, 210MM X 297MM FOLHA A4. C/ 50 FOLHAS PARA IMPRESSÃO DE CERTIFICADOS.	BAG	PCT	4	R\$ 10,20	R\$ 40,80
23	PAPEL VELUDO - CORES VARIADAS	REALCE	FOLHA	1190	R\$ 0,58	R\$ 690,20
24	PAPEL DE SEDA CORES VARIADAS, 48X60CM	NOVAPRINT	UND	1220	R\$ 0,25	R\$ 305,00
25	PAPEL DUPLA FACE CORES VARIADAS 48X66CM	REALCE	UND	1930	R\$ 0,73	R\$ 1.408,90
26	PAPEL CREPOM - VÁRIAS CORES 48CMX200CM	CROMUS	FOLHA	2700	R\$ 0,60	R\$ 1.620,00
27	PAPEL FOTOGRÁFICO - A4 - 200G - 200 FOLHAS	MASTERPRINT	PCT	42	R\$ 79,20	R\$ 3.326,40
28	PAPEL DUPLEX CORES VARIADAS 66X96CM	REALCE	UND	30	R\$ 0,94	R\$ 28,20
29	PAPEL DUPLEX - 21 X 9 X 5CM, CORES DIVERSAS	REALCE	FOLHAS	100	R\$ 0,94	R\$ 94,00
30	PAPEL DUPLEX 21X29X5CM, CORES DIVERSAS.	REALCE	FOLHAS	2000	R\$ 0,94	R\$ 1.880,00
31	PAPEL KRAFT - MATERIAL CELULOSE VEGETAL, 95 X 75CM DE LARGURA, COR PARDA (PAPEL MADEIRA)	REALCE	FOLHAS	1050	R\$ 0,64	R\$ 672,00
32	PAPEL ALMAÇO, PAUTADO, CADERNO COM 100 FOLHAS	TERRA DO SOL	PCT	300	R\$ 7,20	R\$ 2.160,00
33	PAPEL 40KG, TAMANHO A4 - PACOTE COM 200 FOLHAS, NA COR BRANCO.	REALCE	PCT	2050	R\$ 17,40	R\$ 35.670,00
34	PAPEL 60KG, TAMANHO A4 - PACOTE COM 200 FOLHAS.	REALCE	PCT	100	R\$ 26,58	R\$ 2.658,00
35	PAPEL 60 KG TAMANHO 210X297MM, COR BRANCO, PACOTE COM 200 FOLHAS.	REALCE	PCT	2000	R\$ 26,58	R\$ 53.160,00
36	PAPEL 60 KG TAMANHO 210X297MM, COR AMARELO, ROSA PACOTE COM 200 FOLHAS.	REALCE	PCT	400	R\$ 25,28	R\$ 10.112,00
37	PAPEL LINHO - PAPEL COM TEXTURA, SECAGEM RÁPIDA, EXCELENTE IMPRESSÃO GRÁFICA OU JATO DE TINTA, PACOTE COM 50 FOLHAS	BAG	PCT	2000	R\$ 10,20	R\$ 20.400,00
38	PAPEL ADESIVO, ROLO COM 100M.	COLACRIL	ROLO	408	R\$ 291,60	R\$ 118.972,80
39	PAPEL CELOFANE - 70 X 89 CM, CORES VARIADAS.	FEST FLEX	FOLHAS	1100	R\$ 0,68	R\$ 748,00
40	PAPEL OFÍCIO A4, TAMANHO 210X297MM, CAIXA COM 10 RESMAS	JANDAIA	CX	1600	R\$ 194,87	R\$ 311.792,00

41	PAPEL OFÍCIO A4, TAMANHO 210X297MM, CAIXA COM 10 RESMAS, PRODUZIDO POR FIBRAS RENOVÁVEIS, GARANTINDO EXCELENTES RESULTADOS DE IMPRESSÃO.	JANDAIA	CX	1600	R\$ 194,87	R\$ 311.792,00
42	PAPEL ONDULADO, CORES VARIADAS	TECNOPEL	FOLHAS	400	R\$ 1,40	R\$ 560,00
43	PAPEL CONTACT - TRANSPARENTE, TAM. 25M X 45CM.	COLACRIL	ROLO	10	R\$ 72,90	R\$ 729,00
44	PAPEL CONVITE - CORES VARIADAS, PACOTE COM 50 FOLHAS.	OFF PAPER	PCT	30	R\$ 11,37	R\$ 341,10
45	PAPEL COUCHÊ 170KG, PACOTE COM 50 FOLHAS.	ABC	PCT	650	R\$ 7,18	R\$ 4.667,00
VALOR TOTAL DO LOTE					R\$ 1.099.999,99	

valor total do lote XVII : R\$ 1.099.999,99 (hum milhão noventa e nove mil novecentos e noventa e nove reais e noventa e nove centavos)

LOTE XIX

ITEM	ESPECIFICAÇÃO	MARCA	UND.	QTDE.	VALOR MÉDIO	
					UNITÁRIO (R\$)	TOTAL (R\$)
1	LÁPIS PRETO Nº 2. C/144 UND	LEONORA	75	CX	R\$ 39,90	R\$ 2.992,50
2	LÁPIS GRAFITE B OU HB 2MM LÁPIS Nº2 - MATERIAL CONFECCIONADO EM MADEIRA MOLE DE ÁRVORES REFLORESTADA, COLAGEM PERFEITA DAS METADES COM RÍGIDA FIXAÇÃO.	LEONORA	600	CX	R\$ 0,29	R\$ 174,00
3	LÁPIS DE COR, GRANDE, CAIXA COM 12 UNIDADES.	LEONORA	4020	CX	R\$ 2,20	R\$ 8.844,00
4	CANETA ESFEROGRÁFICA, CORPO ÚNICO EM ACRÍLICO SEXTAVADO, PONTA FINA, NAS CORES AZUL, PRETA OU VERMELHA. CX COM 50 UND.	COMPACTO	119	CX	R\$ 25,00	R\$ 2.975,00
5	CANETA ESFEROGRÁFICA, PONTA DE AÇO 07 MM COM ESFERA DE TUNGSTÊNIO, ESCRITA FINA, CORPO SEXTAVADO E TRANSPARENTE, PONTA AÇO INOXIDÁVEL, COR AZUL - CAIXA COM 50 UNIDADES	COMPACTO	940	CX	R\$ 25,00	R\$ 23.500,00
6	CANETA ESFEROGRÁFICA, PONTA DE AÇO 07 MM COM ESFERA DE TUNGSTÊNIO, ESCRITA FINA, CORPO SEXTAVADO E TRANSPARENTE, PONTA AÇO INOXIDÁVEL, COR PRETA - CAIXA COM 50 UNIDADES	COMPACTO	940	CX	R\$ 25,00	R\$ 23.500,00
7	CANETA ESFEROGRÁFICA, PONTA DE AÇO 07 MM COM ESFERA DE TUNGSTÊNIO, ESCRITA FINA, CORPO SEXTAVADO E TRANSPARENTE, PONTA AÇO INOXIDÁVEL, COR VERMELHA - CAIXA COM 50 UNIDADES	COMPACTO	280	CX	R\$ 25,00	R\$ 7.000,00
8	CANETA HIDROGRÁFICA	LEONORA	10	CX	R\$ 4,90	R\$ 49,00
9	CANETA HIDROGRÁFICA COM 12 CORES PONTA FINA, RESISTENTE, TAMPA VENTILADA, ANTIASFIXIANTE, ATÓXICO, TAMANHO GRANDE.	LEONORA	200	ESTOJO	R\$ 3,99	R\$ 798,00
10	CANETA PRIME RT 07 MM AZUL - CANETA RESTRÁTIL EMBORRACHADA PRIME 07MM SERTIC.	CIS	200	CX	R\$ 5,50	R\$ 1.100,00
11	CANETA MARCA TEXTO. (20,7X6,7X1,7CM.) C/12 UND	LEONORA	25	CX	R\$ 3,90	R\$ 97,50
12	MARCADOR DE TEXTO VERDE FLUORESCENTE COMPOSIÇÃO: RESINAS TERMOPLÁSTICAS, PONTA DE FELTRO E TINTA À BASE DE CORANTES E ÁGUA CAIXA COM 12 UNIDADES.	LEONORA	23	CX	R\$ 4,90	R\$ 112,70
13	CANETA MARCA TEXTO. (20,7X6,7X1,7CM.) C/12 UND	LEONORA	11	CX	R\$ 3,90	R\$ 42,90

VALOR TOTAL DO LOTE

R\$ 71.185,60

valor total do lote XIX : R\$ 71.185,60 (setenta e um mil cento e oitenta e cinco reais e sessenta centavos)

LOTE XXI

ITEM	ESPECIFICAÇÃO	MARCA	UND.	QTDE.	VALOR MÉDIO	
					UNITÁRIO (R\$)	TOTAL (R\$)
1	PINCEL ATÔMICO, GROSSO. RECARREGAVEL. COM PONTA CHANFRADA QUE PERMITE TRACO GROSSO/FINO SECAGEM RAPIDA. EMBALAGEM COM 12 UNIDADES. CORES VARIADAS.	JOCAR	CX	113	R\$ 20,80	R\$ 2.350,40
2	PINCEL ATÔMICO RECARREGÁVEL NA COR AZUL, PRETO, VERMELHO E VERDE CORPO COMPOSTO DE RESINAS TERMOPLÁSTICAS COM FORMATO QUE PERMITA RECARGA DO PINCEL; TINTA À BASE DE ÁLCOOL, CORANTES, SOLVENTES E ADITIVOS; PONTA DE FELTRO RETANGULAR 8,0MMX6,0MM CHANFRADA QUE PERMITA TRAÇOS GROSSOS E FINOS. SELO DE SEGURANÇA DO IMETRO.	JOCAR	CX	1000	R\$ 1,74	R\$ 1.740,00
3	PINCEL ATÔMICO AZUL, CAIXA COM 12 UNIDADES.	JOCAR	CX	10	R\$ 20,88	R\$ 208,80
4	PINCEL ATÔMICO PRETO, CAIXA COM 12 UNIDADES.	JOCAR	CX	10	R\$ 20,88	R\$ 208,80
5	PINCEL ATÔMICO VERDE, CAIXA COM 12 UNIDADES.	JOCAR	CX	10	R\$ 20,88	R\$ 208,80
6	PINCEL ATÔMICO VERMELHO, CAIXA COM 12 UNIDADES.	JOCAR	CX	10	R\$ 20,88	R\$ 208,80
7	PINCEL PARA PINTURA Nº 02, CABO: CURTO, COR AMARELO.	CONDOR	UND	210	R\$ 1,11	R\$ 233,10
8	PINCEL PARA PINTURA Nº 04, CABO: CURTO, COR AMARELO.	CONDOR	UND	1010	R\$ 1,30	R\$ 1.313,00
9	PINCEL PARA PINTURA Nº 06, CABO: CURTO, COR AMARELO.	CONDOR	UND	1010	R\$ 1,32	R\$ 1.333,20
10	PINCEL PARA PINTURA Nº 08, CABO: CURTO, COR AMARELO.	CONDOR	UND	1010	R\$ 1,52	R\$ 1.535,20
11	PINCEL PARA PINTURA Nº 10, CABO: CURTO, COR AMARELO.	LEO E LEO	UND	1010	R\$ 1,15	R\$ 1.161,50
12	REABASTECEDOR P/PINCEL P/QUADRO BRANCO 200ML. C/12. CORES VARIADAS	COMPACTOR	CX	50	R\$ 504,24	R\$ 25.212,00
13	REABASTECEDOR PARA PINCEL ATÔMICO - TINTA PERMANENTE A BASE DE ÁLCOOL; TR - 37.	RADEX	UND	1000	R\$ 3,42	R\$ 3.420,00
14	TINTA PARA CARIMBO. 42 ML. AZUL OU PRETO C/12	PILOT	CX	35	R\$ 83,08	R\$ 2.907,80
15	TINTA GUACHE LAVÁVEL POTE DE 15 ML, ATÓXICA COM 6 CORES SORTIDAS.	BAMBINI	CX	2020	R\$ 2,19	R\$ 4.423,80

VALOR TOTAL DO LOTE					R\$ 46.465,20	
valor total do lote XXI : R\$ 46.465,20 (quarenta e seis mil quatrocentos e sessenta e cinco reais e vinte centavos)						
LOTE XXIII						
ITEM	ESPECIFICAÇÃO	MARCA	UND.	QTDE.	VALOR MÉDIO	
					UNITÁRIO (R\$)	TOTAL (R\$)
1	PLACA ISOPOR 50X100CM, EXPRESSURA 15MM	FRICALOR	UND	80	R\$ 3,12	R\$ 249,60
2	PLACA DE ISOPOR DE 10 MM, 1M DE COMPRIMENTO, 0,50CM DE LARGURA.	ISOPLAST	UND	5000	R\$ 2,29	R\$ 11.450,00
3	PLACA DE ISOPOR DE 15 MM, 1M DE COMPRIMENTO, 0,50CM DE LARGURA.	FRICALOR	UND	4000	R\$ 3,17	R\$ 12.680,00
4	PLACA DE ISOPOR DE 20 MM, 1M DE COMPRIMENTO, 0,50CM DE LARGURA.	ISOPLAST	UND	1000	R\$ 4,12	R\$ 4.120,00
VALOR TOTAL DO LOTE					R\$ 28.499,60	
valor total do lote XXIII : R\$ 28.499,60 (vinte e oito mil quatrocentos e noventa e nove reais e sessenta centavos)						
LOTE XXV						
ITEM	ESPECIFICAÇÃO	MARCA	UND.	QTDE.	VALOR MÉDIO	
					UNITÁRIO (R\$)	TOTAL (R\$)
1	CARTOLINAS CORES VARIADAS 50X66CM	REALCE	UND	20	R\$ 0,33	R\$ 6,60
2	CARTOLINA COMUM, CORES VARIADAS, TAMANHO 66X50CM, 150G	REALCE	FOLHA	500	R\$ 0,33	R\$ 165,00
3	FOLHA PLACA EVA LISO 40 CM X 60 CM X 5MM. CORES VARIADAS. PACOTE C/10.	IBEL	PCT	69	R\$ 41,76	R\$ 2.881,44
4	EVA EMBORRACHADO 40CM X 48CM X 2MM CORES VARIADAS.	MAKE	UND	2500	R\$ 1,54	R\$ 3.850,00
5	EVA EMBORRACHADO 40CM X 95CM X 2MM CORES VARIADAS.	IBEL	UND	4000	R\$ 2,23	R\$ 8.920,00
6	EVA EMBORRACHADO COM GLITER 40X48CMX2CM CORES VARIADAS, CADA PACOTE DEVE SER DE UMA ÚNICA COR. DIMENSÕES: 60X40CM, ESPESSURA: 1,8 A 2MM.	IBEL	UND	4000	R\$ 3,08	R\$ 12.320,00
VALOR TOTAL DO LOTE					R\$ 28.143,04	
valor total do lote XXV : R\$ 28.143,04 (vinte e oito mil cento e quarenta e três reais e quatro centavos)						
LOTE XXVI						
ITEM	ESPECIFICAÇÃO	MARCA	UND.	QTDE.	VALOR MÉDIO	
					UNITÁRIO (R\$)	TOTAL (R\$)
1	KIT MATERIAL ESCOLAR COMPLETO COM - CADERNO BROCHURÃO - 2 UNIDADES (96 FOLHAS CADA); CADERNO DE DESENHO - 1 UNIDADE (96 FOLHAS); RÉGUA 30 CM - 1 UNIDADE; LÁPIS DE COR GRANDE (12 CORES) - 1 CAIXA; LÁPIS GRAFITE - 4 UNIDADES; CANETA ESFEROGRÁFICA AZUL - 2 UNIDADES; APONTADOR COM DEPÓSITO - 1 UNIDADE; BORRACHA BRANCA - 3 UNIDADES; TUBO DE COLA BRANCA - 1 UNIDADE; GIZ DE CERA (12 CORES, GRANDE) - 1 CAIXA; TINTA GUACHE (12 CORES) - 1 CAIXA; CAIXA DE MASSA DE MODELAR - 1 CAIXA.	KOALA	KIT	2000	R\$ 49,50	R\$ 99.000,00
VALOR TOTAL DO LOTE					R\$ 99.000,00	
valor total do lote XXVI : R\$ 99.000,00 (noventa e nove mil)						
LOTE XXVIII						
ITEM	ESPECIFICAÇÃO	MARCA	UND.	QTDE.	VALOR MÉDIO	
					UNITÁRIO (R\$)	TOTAL (R\$)
1	PEN DRIVE - 4GB - DEVERÁ SER COMPATÍVEL COM OS SEGUINTE SISTEMAS OPERACIONAIS: SISTEMA OPERACIONAL MICROSOFT WINDOUS XP PROFESSIONAL; SISTEMA OPERACIONAL WINDOUS 7 PROFESSIONAL; SISTEMA OPERACIONAL LINUX (KERNEL 2.4 OU VERSÕES SUPERIORES ESTÁVEIS RECONHECIDAS PELOS RESPONSÁVEIS PELA DISTRIBUIÇÃO).	MULTILASER	UND	80	R\$ 20,85	R\$ 1.668,00
2	PEN DRIVE - 8GB - DEVERÁ SER COMPATÍVEL COM OS SEGUINTE SISTEMAS OPERACIONAIS: SISTEMA OPERACIONAL MICROSOFT WINDOUS XP PROFESSIONAL; SISTEMA OPERACIONAL WINDOUS 7 PROFESSIONAL; SISTEMA OPERACIONAL LINUX (KERNEL 2.4 OU VERSÕES SUPERIORES ESTÁVEIS RECONHECIDAS PELOS RESPONSÁVEIS PELA DISTRIBUIÇÃO).	MULTILASER	UND	120	R\$ 24,35	R\$ 2.922,00
3	PEN DRIVE 16 - DEVERÁ SER COMPATÍVEL COM OS SEGUINTE SISTEMAS OPERACIONAIS: SISTEMA OPERACIONAL MICROSOFT WINDOUS XP PROFESSIONAL; SISTEMA OPERACIONAL WINDOUS 7 PROFESSIONAL; SISTEMA OPERACIONAL LINUX (KERNEL 2.4 OU VERSÕES SUPERIORES ESTÁVEIS RECONHECIDAS PELOS RESPONSÁVEIS PELA DISTRIBUIÇÃO).	MULTILASER	UND	40	R\$ 35,00	R\$ 1.400,00
VALOR TOTAL DO LOTE					R\$ 5.990,00	
valor total do lote XXVIII : R\$ 5.990,00 (cinco mil novecentos e noventa reais)						
LOTE XXIX						
ITEM	ESPECIFICAÇÃO	MARCA	UND.	QTDE.	VALOR MÉDIO	
					UNITÁRIO (R\$)	TOTAL (R\$)
1	QUADRO BRANCO COM BORDAS DE ALUMÍNIO (TAMANHO: 150 X 120CM).	CORTIARTE	UND	10	R\$ 132,48	R\$ 1.324,80
2	QUADRO BRANCO COM BORDAS DE ALUMÍNIO (TAMANHO: 50 X 70CM).	CORTIARTE	UND	30	R\$ 39,96	R\$ 1.198,80

Comissão Permanente de Licitação
 1304
 Fls. 2
 C.P.L.
 Prefeitura Municipal de Barroquinha - CE

3	QUADRO FLANELOGRAFO 70X50 COM BASE DE ALUMINIO	STALO	UND	2	R\$ 56,41	
4	DISPENSER COPOS DESCARTÁVEIS 150/180/200ML	NOBRE	UND	2	R\$ 47,11	
VALOR TOTAL DO LOTE					R\$ 2.730,64	
valor total do lote XXIX : R\$ 2.730,64 (dois mil setecentos e trinta reais e sessenta e quatro centavos)						

valor global da proposta :

R\$ 1.827.745,31

(Hum milhão e oitocentos e vinte e sete mil e setecentos e quarenta e cinco reais e trinta e um centavos)

PRODUTOS COTADOS EM PREÇO CIF

VALIDADE DA PROPOSTA: 60 DIAS

Prazo de entrega máximo de 05 (Cinco) dias;

Através do presente declaramos inteira
submissão aos ditames Lei nº 10.520, de 17 de
julho de 2002, subsidiada pela Lei nº 8.666/93
e suas posteriores alterações e, às cláusulas e
condições previstas neste Pregão Presencial nº
2021.04.29.02PP.

Declaramos, ainda que nos preços
apresentados, bem como nos lances verbais,
estão incluídos todos os custos e despesas de
impostos, taxas, entre outros.

Assumimos o compromisso de bem e fielmente
executar o objeto desta licitação, caso sejamos
vencedores da presente licitação

12.986.376/0001-04
OSMAR P. ALBUQUERQUE FILHO ME

Rua General Sampaio, 89 - Centro
Barroquinha - Ceará - CEP: 62.400-000

Barroquinha , 04 de Junho de 2021