

ESPECIFICAÇÕES:

1 - ALVENARIA

- PA1 ALVENARIA DE TIJOLOS FURADOS REVESTIDOS CONFORME DETALHAMENTO
- PA2 ALVENARIA DE TIJOLOS FURADOS REVESTIDOS DOS DOIS LADOS
- PA3 ALVENARIA DE ELEMENTO VAZADO

2 - REVESTIMENTOS

- R1 BASE EM CERÂMICA 20X20 PI-3 COR BRANCO GELO
- R2 CERÂMICA 10x10cm (AZUL, VERMELHA OU AMARELA)
- R3 EMASSAMENTO E PINTURA ACRÍLICA ACETINADA
- R4 TEXTURA ACRÍLICA EFEITO GRAFIATTO COM PINTURA ACRÍLICA
- R5 RODAMEIO DE 10 cm EM MADEIRA NATURAL, ACABAMENTO EM VERNIZ ACETINADO
- R6 PINTURA ACRÍLICA ACETINADA COR MARFIM SOBRE MASSA PVA (VER NOTAS)
- R7 RODAPÉ DE GRANITINA OU CERÂMICA 10cm
- R8 EMASSAMENTO E PINTURA ACRÍLICA ACETINADA COR BRANCO GELO
- R9 CONCRETO APARENTE
- R10 VIDRO LAMINADO 4mm ESPELHADO COLADO SOBRE REBOCO

3 - QUADROS

- QC QUADRO-GIZ - MASSA CIM. DESEMP. C/LAMINADO MELAMÍNICO VERDE
- QM QUADRO-MURAL - MURAL FUNDO EM CORTIÇA REVESTIDO DE FELTRO
- QB QUADRO-BRANCO - LAMINADO MELAMÍNICO BRILHANTE BRANCO

PATRICK MELO CAVALCANTE
0098908363

Assinado digitalmente por PATRICK MELO CAVALCANTE 0098908363
MDF-C=MELO, O=C=CAVALCANTE, OU=CAVALCANTE, CN=CAVALCANTE, SERIAL=0098908363, EMAIL=MELO@CAVALCANTE.COM.BR, C=BR
CAVALCANTE 0098908363
Assinado em: 2020.10.10
Fonte PDF Reader Versão: 2020.2.1

NOTAS

- MEDIDAS EM CENTÍMETROS, NÍVEIS EM METROS
- VERIFICAR POSIÇÃO EXATA DOS PILARES NO PROJETO ESTRUTURAL
- VERIFICAR DETALHES CONSTRUTIVOS PERTINENTES NO PROJETO DE DETALHAMENTO
- PARA ALTERAÇÃO DAS CORES INTERNAS DAS PAREDES CONSULTAR O CADERNO DE ESTUDO DE CORES
- EM CASO DE CONFLITO DE INFORMAÇÕES ENTRE O PROJETO GRÁFICO E O CADERNO DE ESPECIFICAÇÕES, PREVALECE A INFORMAÇÃO CONTIDA NO DESENHO
- ALTERAÇÕES NESTE PROJETO SOMENTE COM AUTORIZAÇÃO EXPRESSA DO FNDE

REFERÊNCIAS:

- CADERNO DE COMPONENTES
- PLANILHA DE QUANTITATIVOS E TIPOLOGIA ESPECÍFICA DO PROJETO
- CADERNO DE ENCARGOS
- MANUAL DE PROJETO
- ESTUDO DE CORES

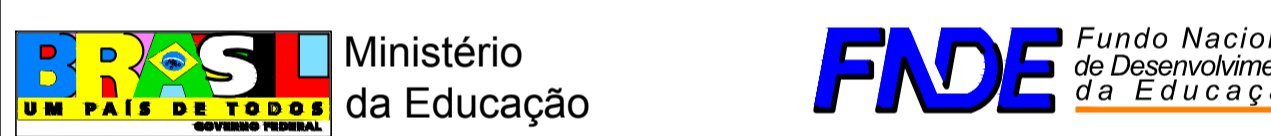

PROINFÂNCIA - ESPAÇO EDUCATIVO INFANTIL

ENDEREÇO: _____

MUNICÍPIO - UF: _____

PROPRIETÁRIO: FUNDO NACIONAL DE DESENVOLVIMENTO DA EDUCAÇÃO - FNDE

AUTORES DO PROJETO: _____

RESPONSÁVEL TÉCNICO: _____

PROPRIETÁRIO: _____

AUTOR DO PROJETO: _____ CREA: _____

AUTOR DO PROJETO: _____ CREA: _____

RESP. TÉCNICO: _____ CREA: _____

DLFO: _____ CREA: _____

RA: _____

PROJETO TIPO C

ARQUITETURA

PLANTA BAIXA

ARQ

REVISÃO	ESCALA	PRANCHA
R.00	1:75	
R.00	DATA EMISSÃO	02/14
R.00	MAR/2010	

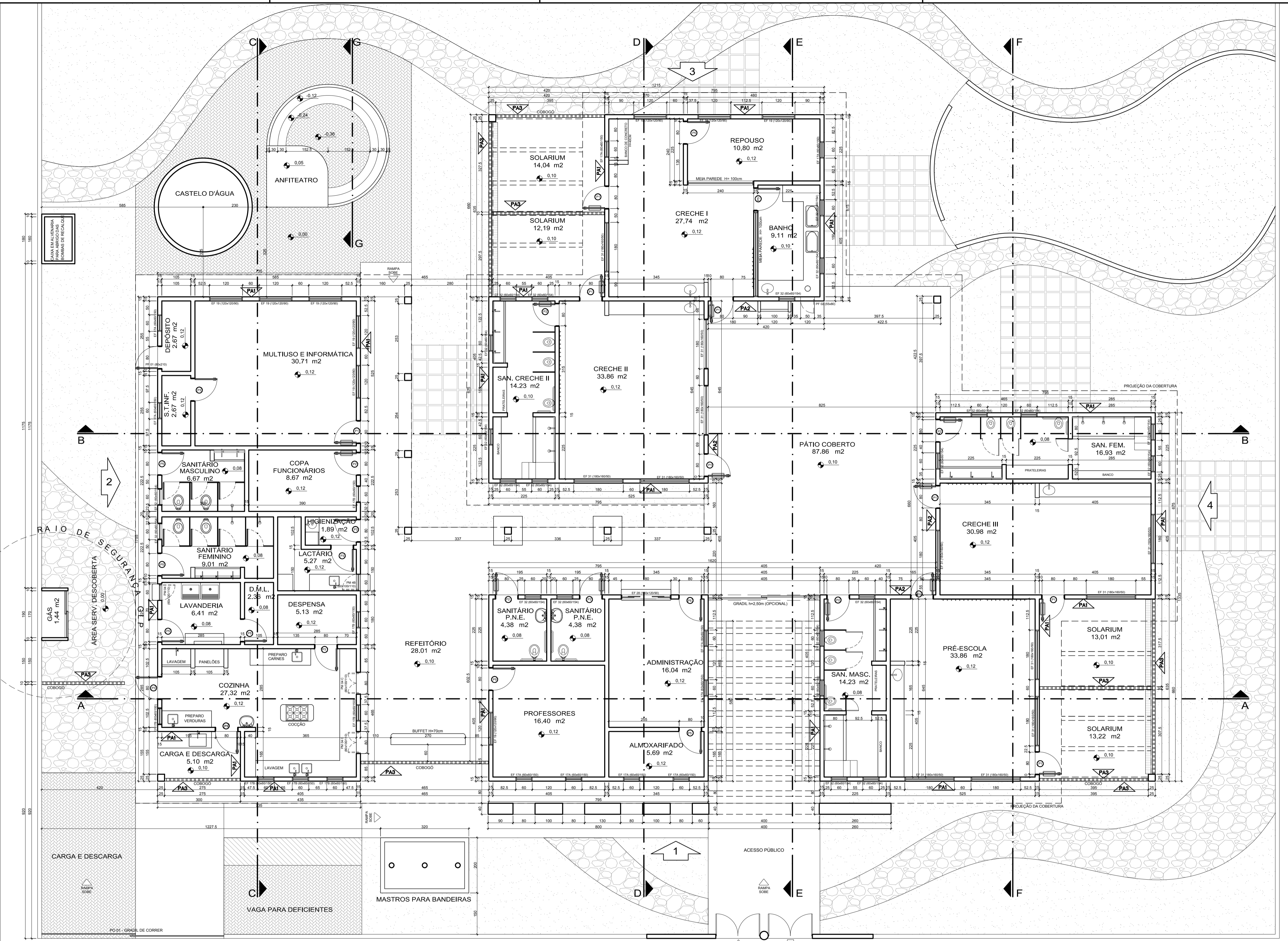

PLANTA BAIXA
ESCALA: 1:75

ESPECIFICAÇÕES

1.0 - LOUÇAS E METAS
LOUÇAS: COR BRANCO GELO - DECA OU EQUIVALENTE
METAS: CROMADAS

1.1 - BANHEIROS PORTADORES DE NECESSIDADES ESPECIAIS:
1.1.1 - BACIA SANITÁRIA BRANCA COM ABERTURA FRONTAL - DECA OU EQUIVALENTE
1.1.2 - LAVATÓRIO COM COLUNA SUSPensa, BRANCO, DECA OU EQUIVALENTE;
1.1.3 - TORNEIRA DE MESA BICA BAIXA, DECA OU EQUIVALENTE;
1.1.4 - VÁLVULA DE DESCARGA ANTIVANDALISMO, DECA OU EQUIVALENTE;
1.1.5 - ASSENTO PARA BACIA COM ABERTURA FRONTAL DECA OU EQUIVALENTE

1.2 - BANHEIROS INFANTIS (BLOCO CRECHE I e II)
1.2.1 - BACIA SANITÁRIA, BRANCA, LINHA INFANTIL, CELTITE OU EQUIVALENTE;
1.2.2 - ASSENTO, BRANCO, LINHA INFANTIL;
1.2.3 - CHUVEIRO ELÉTRICO COM EXTENSOR;
1.2.4 - TORNEIRA DE MESA BICA BAIXA, DECA OU EQUIVALENTE;
1.2.5 - TORNEIRA DE PAREDE BICA BAIXA, DECA OU EQUIVALENTE;
1.2.6 - VÁLVULA DE DESCARGA ANTIVANDALISMO, DECA OU EQUIVALENTE

1.3 - BANHEIROS (BLOCO ADMINISTRATIVO)
1.3.1 - BACIA SANITÁRIA, BRANCA, DECA OU EQUIVALENTE;
1.3.2 - ASSENTO, BRANCO;
1.3.3 - TORNEIRA DE BANCADA BICA BAIXA, DECA OU EQUIVALENTE;
1.3.4 - CUBA OVAL DE EMBUTIR, BRANCA, DECA OU EQUIVALENTE;
1.3.5 - VÁLVULA DE DESCARGA ANTIVANDALISMO - DECA OU EQUIVALENTE

1.4 - PIA DA CIRCULAÇÃO (BLOCO ADMINISTRATIVO)
1.4.1 - CUBA REDONDA DE EMBUTIR Ø300mm DE INOX

1.5 - BANHEIROS DE SERVIÇO (BLOCO DE SERVIÇO)
1.5.1 - BACIA SANITÁRIA, BRANCA, DECA OU EQUIVALENTE;
1.5.2 - ASSENTO, BRANCO, DECA OU EQUIVALENTE;
1.5.3 - CHUVEIRO ELÉTRICO;

1.5.4 - TORNEIRA DE PAREDE - DECA OU EQUIVALENTE;
1.5.5 - VÁLVULA DE DESCARGA ANTIVANDALISMO - DECA OU EQUIVALENTE

1.6 - COZINHA E LACTÁRIO
1.6.1 - CUBA REDONDA DE EMBUTIR Ø300mm, DECA OU EQUIVALENTE (LACTÁRIO);
1.6.2 - TORNEIRA DE BANCADA BICA BAIXA, DECA OU EQUIVALENTE (LACTÁRIO);
1.6.3 - TORNEIRA DE PAREDE BICA ALTA, DECA OU EQUIVALENTE;
1.6.4 - TORNEIRA ELÉTRICA LORENZETTI OU EQUIVALENTE (A 350mm);
1.6.5 - CUBA INOX 40x40x17cm (BANCADA DE PREPARO DAS CARNES, LAVAGEM DE PRATOS, LACTÁRIO E SALAS DE ATIVIDADES);
1.6.6 - CUBA DÚPLA RETANGULAR DE INOX 39x78x14 OU EQUIVALENTE (LAVAGEM DE VERDURAS);
1.6.6 - CUBA INOX 62,5x50,5x30cm (LAVAGEM DE PANELOES);
1.6.7 - TANQUE DÚPLIO (PIRE LAVAGEM DA ÁREA EXTERNA)

1.7 - METAS E LOUÇAS - USO EXTERNO E GERAL
1.7.1 - TORNEIRA DE PAREDE DECA OU EQUIVALENTE (TANQUES);
1.7.2 - TORNEIRA DE PAREDE PARA JARDIM (JARDINS E SOLÁRIOS);
1.7.3 - TORNEIRA DE BANCADA BICA ALTA DECA OU EQUIVALENTE (SALAS CRECHE I, II E III);
1.7.4 - ACABAMENTO DE REGISTRO, DECA OU EQUIVALENTE;
1.7.5 - TANQUE DÚPLIO COM MANEIRA, ACABAMENTO BRILHO;
1.7.6 - PAPELEIRA COM ROLETE PLÁSTICO, DECA OU EQUIVALENTE

ESPECIFICAÇÕES - MATERIAIS DE ACABAMENTO E CORES

PÓRTICO ENTRADA PRINCIPAL:
MATERIAL: CERÂMICA 10X10 PI-3 COR: VERMELHO

ESQUADRIAS:
EM FERRO OU ALUMÍNIO ACABAMENTO EM ESMALTE BRILHO AZUL MAR

ELEMENTOS METÁLICOS:
PORTÕES, CERCAS, TELAS, ELEMENTOS CIRCULARES DO CASTELO D'ÁGUA
ESMALTE BRILHO AZUL, FRANÇA SOBRE FUNDO ZARÇADO

MOLDURAS EXTERNAS JANELAS - BLOCO ADMINISTRAÇÃO:
CERÂMICA 10x10cm COR: AZUL, AMARELA OU VERMELHA

CODIÇÃO EM CONCRETO:
REFEITÓRIO: COR CONCRETO;
SOLÁRIOS E PAREDES DE FECHAMENTO: COR AMARELO;
PAREDE DE SERVIÇOS: VERMELHO

TETOS:
PINTURA PVA BRANCO NEVE SOBRE MASSA CORRIDA PVA

PISOS:
- ESTACIONAMENTO, ENTORNO E FUNDO DO ANFITEATRO: BLOCOS INTERTRAVADOS DE CONCRETO
- PÁTIO COBERTO: PISO EM GRANITINA COM 17mm DE ALTURA, JUNTAS A CADA 1,00m; COR: CINZA COM DETALHES CONFORME PAGINAÇÃO DE PISOS OU PISO DE CIMENTO DESEMPENADO QUEIMADO
- PISOS INTERNOS DOS BLOCOS: GRANITINA COM 17mm DE ALTURA, JUNTAS A CADA 1,00m COR: CINZA OU PISO VINILICO EM PLACAS OU EM MANTA
- PALCO DO ANFITEATRO CALÇADAS EXTERNAS, RAMPA DE ACESSO A ADMINISTRAÇÃO: CIMENTO DESEMPENADO

PAREDES EXTERNAS:
CASTELO D'ÁGUA: TEXTURA ACRÍLICA GRAFIATO COM PINTURA ACRÍLICA AMARELA
DEMAIS PAREDES EXTERNAS:
- FAXA EM CERÂMICA 10x10cm PI-3 NA COR VERMELHA ATE A ALTURA DE 500mm DO PISO;
- PINTURA ACRÍLICA SOBRE REBOCO DESEMPENADO FINO COR BRANCO GELO;
- RUFOS E ENCABECAMENTOS DE OTIÕES, PLATIBANDAS, CALHAS E PAREDES: COR: CONCRETO

PORTAS:
- BANHEIROS: ESMALTE AZUL MAR
- SALAS DE ATIVIDADES (CHECHES I, II E III, PRÉ-ESCOLA, MULTUISO, INFORMÁTICA): ESMALTE AMARELO COM BAGUETES EM AZUL FRANÇA E VISOR EM VIDRO LAMINADO
- DEMAIS PORTAS: ESMALTE PLATINA

ALIZARES:
ESMALTE AZUL FRANÇA

PAREDES INTERNAS:
- BANHEIROS: BASE EM CERÂMICA 20X20 PI-3 COR BRANCO GELO ATE A ALTURA DE 1,70 DO PISO;
- BASE EM CERÂMICA 20X20 PI-3 COR BRANCO GELO ATE A ALTURA DE 1,70 DO PISO;
- RODAMEIO DE 10 cm EM CERÂMICA 10x10cm A 1,70m (FEMININO-VERMELHA; MASCULINO-AZUL)
- PINTURA ACRÍLICA ACETINADA COR VERDE ÁGUA SOBRE MASSA PVA ACIMA DE 1,70m;
- BLOCO DE SERVIÇOS: CERÂMICA 20X20 BRANCO GELO PI-3 DO PISO AO TETO REJANTE BRANCO GELO
- BLOCOS PEDAGÓGICOS (MULTUISO, SALAS DE AULA E REPOUSO): BASE EM CERÂMICA 20X20 PI-3 COR BRANCO GELO ATE A ALTURA DE 1,10 DO PISO;
- RODAMEIO DE 10 cm EM MADEIRA NATURAL, ACABAMENTO EM VERNIZ ACETINADO A 1,10m DO PISO;
- PINTURA ACRÍLICA ACETINADA COR MARFIM SOBRE MASSA PVA (PADRÃO FNDE) ACRIMA DE 1,10m;
- BLOCO DA ADMINISTRAÇÃO: RODAPÉ DE GRANITINA OU CERÂMICA 10cm
- PINTURA ACRÍLICA ACETINADA BRANCO GELO

PÁTIO COBERTO:
ESTRUTURA DA COBERTURA EM MADEIRA NATURAL COM VERNIZ FOSCO OU METÁLICA PINTADA DE MARFIM

BARRAS DE APOIO, MAÇANETAS, DOBRADIÇAS, FERRAGENS EM GERAL:
CROMADAS

VIDROS:
CONFORME ESPECIFICADO NO CADERNO DE COMPONENTES

PRATELEIRAS, DIVISÓRIAS, BANCADAS:
GRANITO CINZA ANDORINHA, MARMORE BRANCO, ARDÓSIA OU PEDRA SIMILAR

SOLEIRAS:
GRANITINA; NOS PISOS EM GRANITINA;
EM GRANITO; NOS ENCONTROS DE TIPOS DIFERENTES DE PISO

TAMPOS DAS CALHAS DE PISO:
PLACAS DE 40X60 EM CONCRETO APARENTE

TELHAS:
COBERTURA COM TELHA DE BARRO TIPO CAPACANAL

BLOCOS	ÁREA CONSTRUÍDA (m²)
BLOCO ADMINISTRAÇÃO	53,66
BLOCO SERVIÇO	129,00
BLOCO CRECHE I E II	106,76
BLOCO CRECHE III E PRÉ ESCOLA	106,76
PÁTIO COBERTO	87,86
REFEITÓRIO	28,01
CIRCULAÇÕES	52,43
TOTAL CONSTRUÍDO	564,50 m²

ESPECIFICAÇÕES:

1 - ALVENARIA

- PA1 ALVENARIA DE TIJOLOS FURADOS REVESTIDOS CONFORME DETALHAMENTO
- PA2 ALVENARIA DE TIJOLOS FURADOS REVESTIDOS DOS DOIS LADOS
- PA3 ALVENARIA DE ELEMENTO VAZADO

2 - REVESTIMENTOS

- R1 BASE EM CERÂMICA 20X02 PI-3 COR BRANCO GELO
- R2 CERÂMICA 10x10cm (AZUL, VERMELHA OU AMARELA)
- R3 EMASSAMENTO E PINTURA ACRÍLICA ACETINADA
- R4 TEXTURA ACRÍLICA EFEITO GRAFIATTO COM PINTURA ACRÍLICA
- R5 RODAMEIO DE 10 cm EM MADEIRA NATURAL, ACABAMENTO EM VERNIZ ACETINADO
- R6 PINTURA ACRÍLICA ACETINADA COR MARFIM SOBRE MASSA PVA (VER NOTAS)
- R7 RODAPÉ DE GRANITINA OU CERÂMICA 10cm
- R8 EMASSAMENTO E PINTURA ACRÍLICA ACETINADA COR BRANCO GELO
- R9 CONCRETO APARENTE
- R10 VIDRO LAMINADO 4mm ESPELHADO COLADO SOBRE REBOCO

3 - QUADROS

- QC QUADRO-GIZ - MASSA CIM. DESEMP. C/LAMINADO MELAMÍNICO VERDE
- QM QUADRO-MURAL - MURAL FUNDO EM CORTIÇA REVESTIDO DE FELTRO
- QB QUADRO-BRANCO - LAMINADO MELAMÍNICO BRILHANTE BRANCO

NOTAS

- MEDIDAS EM CENTÍMETROS, NÍVEIS EM METROS
- VERIFICAR POSIÇÃO EXATA DOS PILARES NO PROJETO ESTRUTURAL
- VERIFICAR DETALHES CONSTRUTIVOS PERTINENTES NO PROJETO DE DETALHAMENTO
- PARA ALTERAÇÃO DAS CORES INTERNAS DAS PAREDES CONSULTAR O CADERNO DE ESTUDO DE CORES
- EM CASO DE CONFLITO DE INFORMAÇÕES ENTRE O PROJETO GRÁFICO E O CADERNO DE ESPECIFICAÇÕES, PREVALECE A INFORMAÇÃO CONTIDA NO DESENHO
- ALTERAÇÕES NESTE PROJETO SOMENTE COM AUTORIZAÇÃO EXPRESSA DO FNDE

REFERÊNCIA:

- CADERNO DE COMPONENTES
- PLANILHA DE QUANTITATIVOS E TIPOLOGIA ESPECÍFICA DO PROJETO
- CADERNO DE ENCARGOS
- MANUAL DE PROJETO
- ESTUDO DE CORES

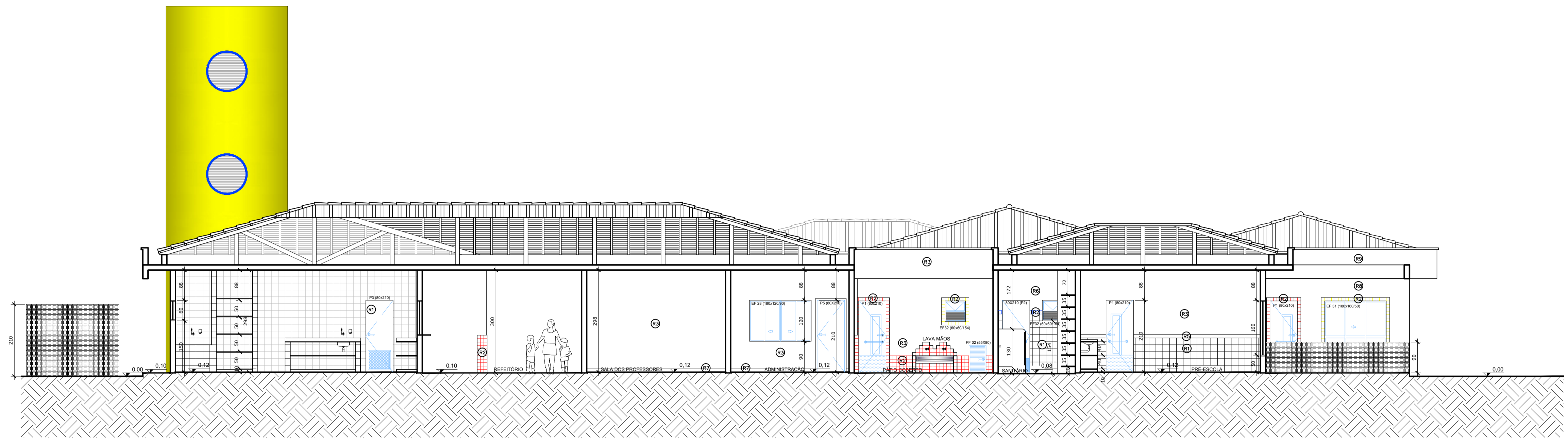

CORTE AA
ESCALA: 1:75

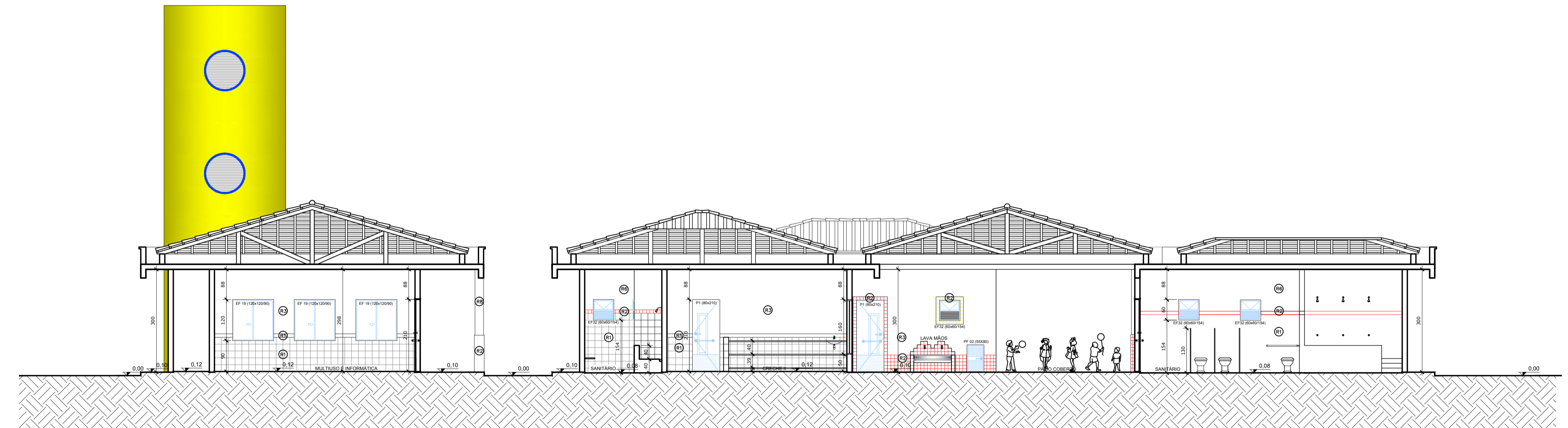

CORTE BB
ESCALA: 1:75

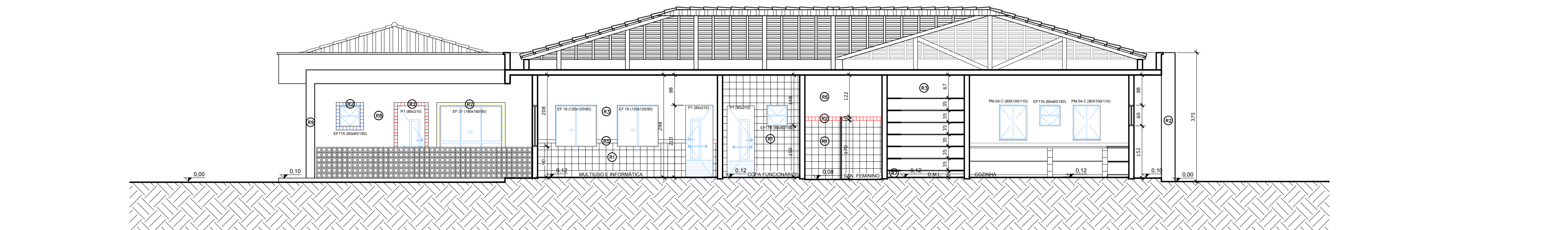

CORTE CC
ESCALA: 1:75

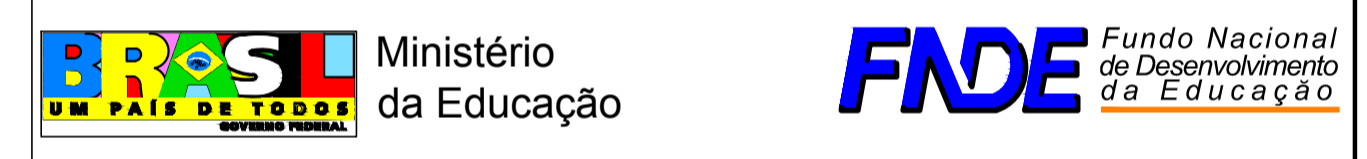

PROINFÂNCIA – ESPAÇO EDUCATIVO INFANTIL	
ENDEREÇO:	
MUNICÍPIO – UF:	
PROPRIETÁRIO: FUNDO NACIONAL DE DESENVOLVIMENTO DA EDUCAÇÃO - FNDE	
AUTORES DO PROJETO :	
RESPONSÁVEL TÉCNICO:	
PROPRIETÁRIO	
AUTOR DO PROJETO	CREA:
AUTOR DO PROJETO	CREA:
RESP. TÉCNICO	CREA
DLFO	CREA
	RA

PROJETO TIPO C		
ARQUITETURA		
COORDENAÇÃO CGEST - Coordenação Geral de Infra-estrutura		ARQ
CORTES		
REVISÃO	ESCALA	FRANCHA
R.00	1:75	
R.00	DATA EMISSÃO	03/14
R.00	JUN/2010	

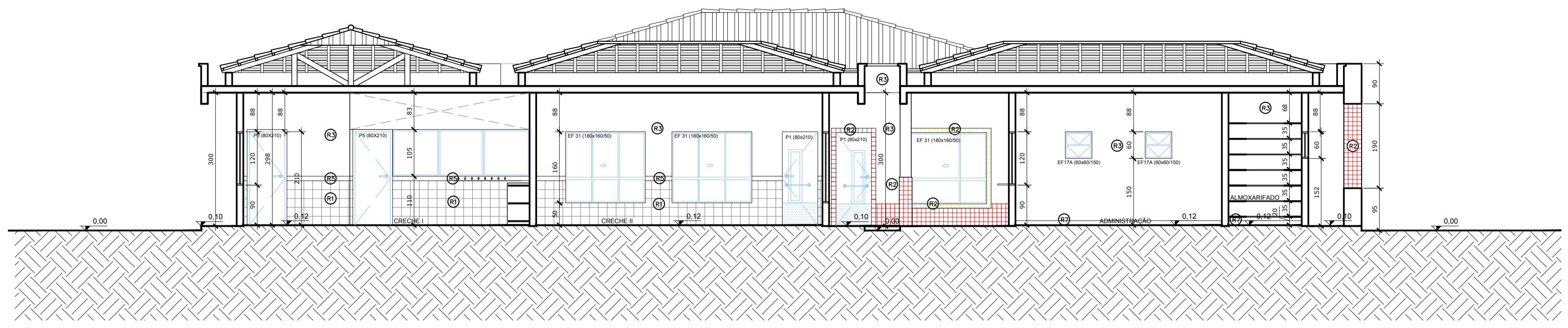

CORTE DD ESCALA: 1:75

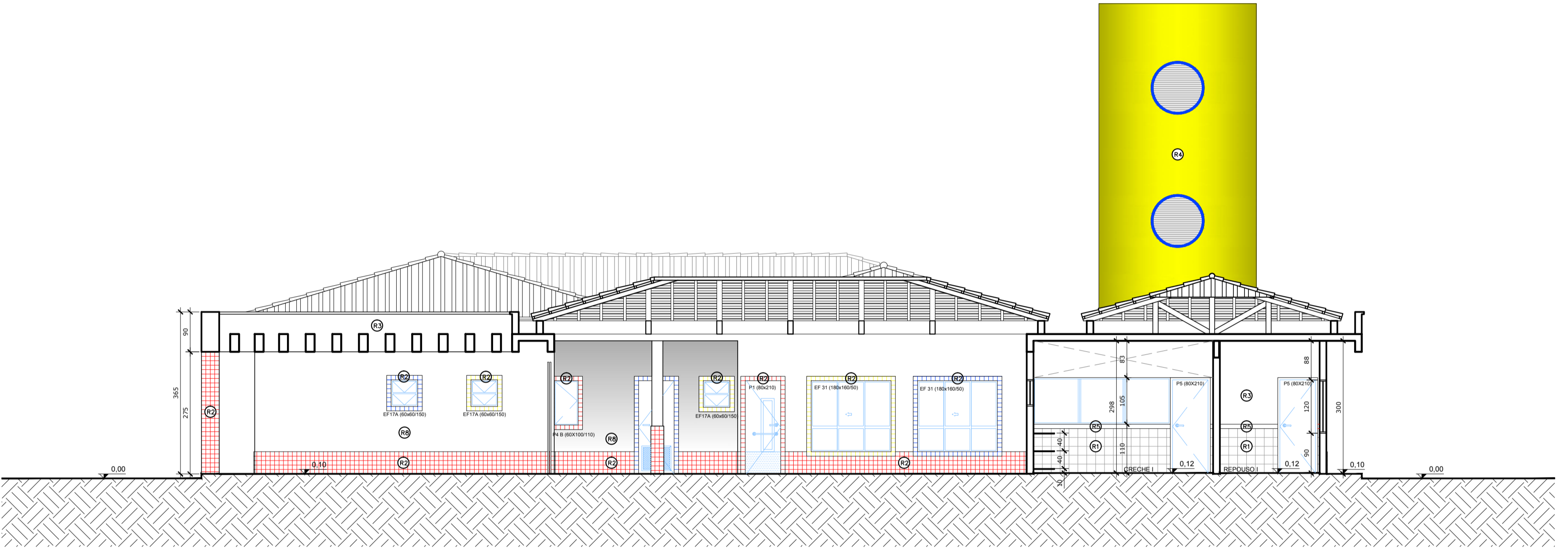

CORTE EE ESCALA: 1:75

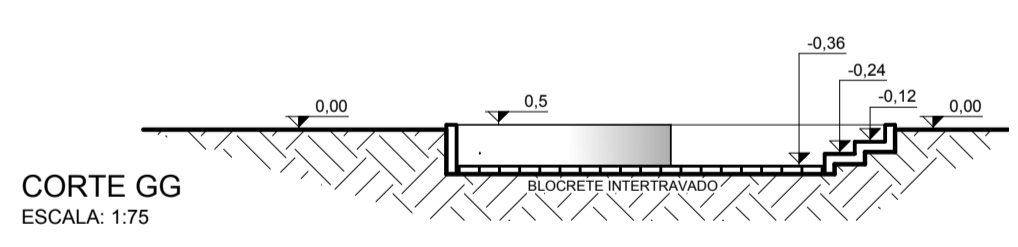

CORTE GG ESCALA: 1:75

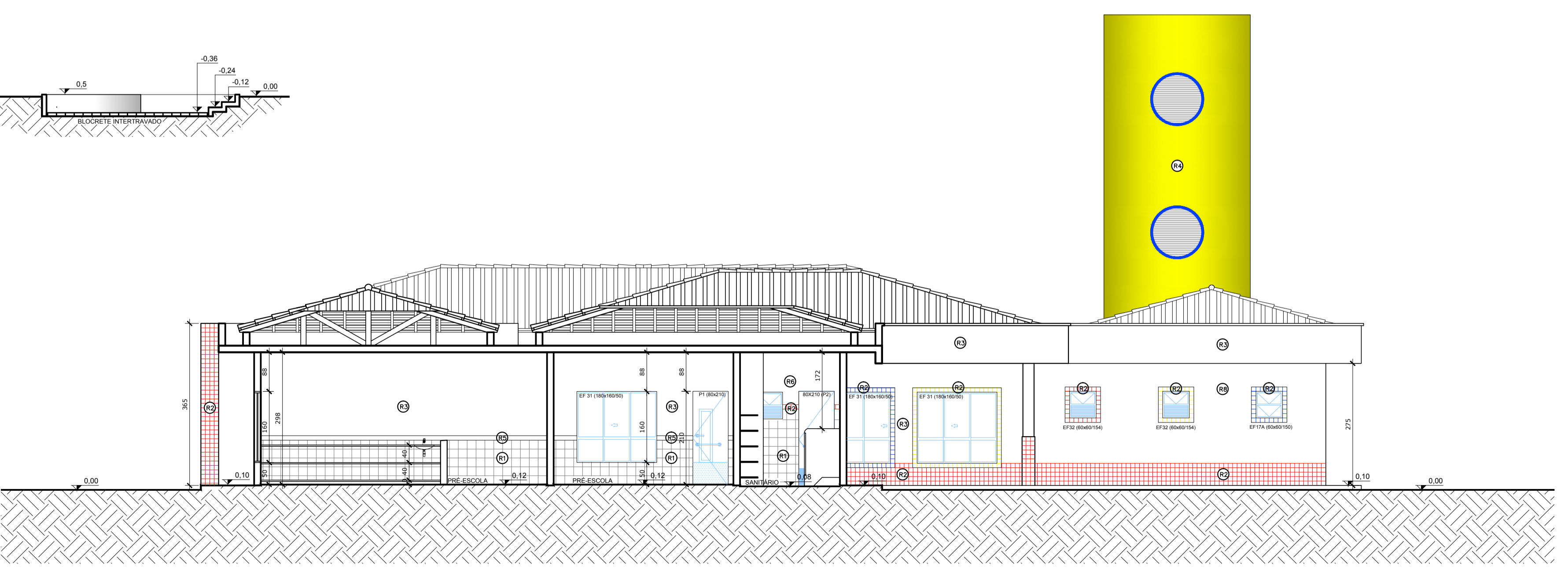

CORTE FF ESCALA: 1:75

ESPECIFICAÇÕES:

1 - ALVENARIA

- PA1 ALVENARIA DE TIJOLOS FURADOS REVESTIDOS CONFORME DETALHAMENTO
- PA2 ALVENARIA DE TIJOLOS FURADOS REVESTIDOS DOS DOIS LADOS
- PA3 ALVENARIA DE ELEMENTO VAZADO

2 - REVESTIMENTOS

- R1 BASE EM CERÂMICA 20X02 PI-3 COR BRANCO GELO
- R2 CERÂMICA 10x10cm (AZUL, VERMELHA OU AMARELA)
- R3 EMASSAMENTO E PINTURA ACRÍLICA ACETINADA
- R4 TEXTURA ACRÍLICA EFEITO GRAFIATTO COM PINTURA ACRÍLICA
- R5 RODAMEIO DE 10 cm EM MADEIRA NATURAL, ACABAMENTO EM VERNIZ ACETINADO
- R6 PINTURA ACRÍLICA ACETINADA COR MARFIM SOBRE MASSA PVA (VER NOTAS)
- R7 RODAPÉ DE GRANITINA OU CERÂMICA 10cm
- R8 EMASSAMENTO E PINTURA ACRÍLICA ACETINADA COR BRANCO GELO
- R9 CONCRETO APARENTE
- R10 VIDRO LAMINADO 4mm ESPELHADO COLADO SOBRE REBOCO

3 - QUADROS

- QC QUADRO-GIZ - MASSA CIM. DESEMP. C/LAMINADO MELAMÍNICO VERDE
- QM QUADRO-MURAL - MURAL FUNDO EM CORTIÇA REVESTIDO DE FELTRO
- QB QUADRO-BRANCO - LAMINADO MELAMÍNICO BRILHANTE BRANCO

NOTAS

- MEDIDAS EM CENTÍMETROS, NÍVEIS EM METROS
- VERIFICAR POSIÇÃO EXATA DOS PILARES NO PROJETO ESTRUTURAL
- VERIFICAR DETALHES CONSTRUTIVOS PERTINENTES NO PROJETO DE DETALHAMENTO
- PARA ALTERAÇÃO DAS CORES INTERNAS DAS PAREDES CONSULTAR O CADERNO DE ESTUDO DE CORES
- EM CASO DE CONFLITO DE INFORMAÇÕES ENTRE O PROJETO GRÁFICO E O CADERNO DE ESPECIFICAÇÕES, PREVALECE A INFORMAÇÃO CONTIDA NO DESENHO
- ALTERAÇÕES NESTE PROJETO SOMENTE COM AUTORIZAÇÃO EXPRESSA DO FNDE

REFERÊNCIA:

- CADERNO DE COMPONENTES
- PLANILHA DE QUANTITATIVOS E TIPOLOGIA ESPECÍFICA DO PROJETO
- CADERNO DE ENCARGOS
- MANUAL DE PROJETO
- ESTUDO DE CORES

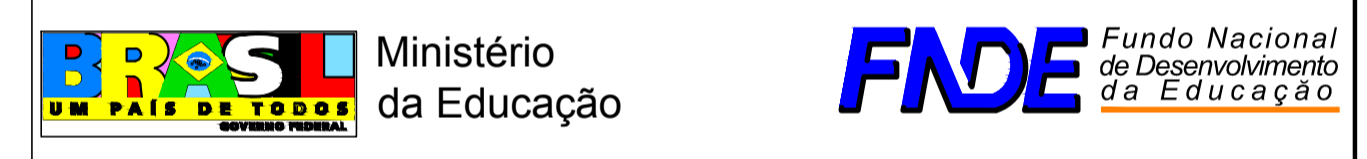

PROINFÂNCIA – ESPAÇO EDUCATIVO INFANTIL

ENDEREÇO:

MUNICÍPIO – UF:

PROPRIETÁRIO: FUNDO NACIONAL DE DESENVOLVIMENTO DA EDUCAÇÃO - FNDE

AUTORES DO PROJETO :

RESPONSÁVEL TÉCNICO:

PROPRIETÁRIO _____

AUTOR DO PROJETO _____ CREA: _____

AUTOR DO PROJETO _____ CREA: _____

RESP. TÉCNICO _____ CREA _____

DLFO _____ CREA _____

RA _____

PROJETO TIPO C		
ARQUITETURA		
COORDENAÇÃO CGEST - Coordenação Geral de Infra-estrutura	CORTES	ARQ
DESENHO	REVISÃO R.00 R.00 R.00	ESCALA 1:75 DATA EMISSÃO JUN/2010
		FRANCHA 04/14

ESPECIFICAÇÕES:

- 1 - ALVENARIA**
- PA1 ALVENARIA DE TIJOLOS FURADOS CONFORME DETALHAMENTO
 - PA2 ALVENARIA DE TIJOLOS FURADOS REVESTIDOS DOS DOIS LADOS
 - PA3 ALVENARIA DE ELEMENTO VAZADO
- 2 - REVESTIMENTOS**
- R1 BASE EM CERÂMICA 20X02 PI-3 COR BRANCO GELO
 - R2 CERÂMICA 10x10cm (AZUL, VERMELHA OU AMARELA)
 - R3 EMASSAMENTO E PINTURA ACRÍLICA ACETINADA
 - R4 TEXTURA ACRÍLICA EFEITO GRAFIATTO COM PINTURA ACRÍLICA
 - R5 RODAMEIO DE 10 cm EM MADEIRA NATURAL, ACABAMENTO EM VERNIZ ACETINADO
 - R6 PINTURA ACRÍLICA ACETINADA COR MARFIM SOBRE MASSA PVA (VER NOTAS)
 - R7 RODAPÉ DE GRANITINA OU CERÂMICA 10cm
 - R8 EMASSAMENTO E PINTURA ACRÍLICA ACETINADA COR BRANCO GELO
 - R9 CONCRETO APARENTE
 - R10 VIDRO LAMINADO 4mm ESPELHADO COLADO SOBRE REBOCO
- 3 - QUADROS**
- QC QUADRO-GIZ - MASSA CIM. DESEMP. C/LAMINADO MELAMÍNICO VERDE
 - QM QUADRO-MURAL - MURAL FUNDO EM CORTIÇA REVESTIDO DE FELTRO
 - QB QUADRO-BRANCO - LAMINADO MELAMÍNICO BRILHANTE BRANCO

NOTAS

- MEDIDAS EM CENTÍMETROS, NÍVEIS EM METROS
- VERIFICAR POSIÇÃO EXATA DOS PILARES NO PROJETO ESTRUTURAL
- VERIFICAR DETALHES CONSTRUTIVOS PERTINENTES NO PROJETO DE DETALHAMENTO
- PARA ALTERAÇÃO DAS CORES INTERNAS DAS PAREDES CONSULTAR O CADERNO DE ESTUDO DE CORES
- EM CASO DE CONFLITO DE INFORMAÇÕES ENTRE O PROJETO GRÁFICO E O CADERNO DE ESPECIFICAÇÕES, PREVALECE A INFORMAÇÃO CONTIDA NO DESENHO
- ALTERAÇÕES NESTE PROJETO SOMENTE COM AUTORIZAÇÃO EXPRESSA DO FNDE

REFERÊNCIA:

- CADERNO DE COMPONENTES
- PLANILHA DE QUANTITATIVOS E TIPOLOGIA ESPECÍFICA DO PROJETO
- CADERNO DE ENCARGOS
- MANUAL DE PROJETO
- ESTUDO DE CORES

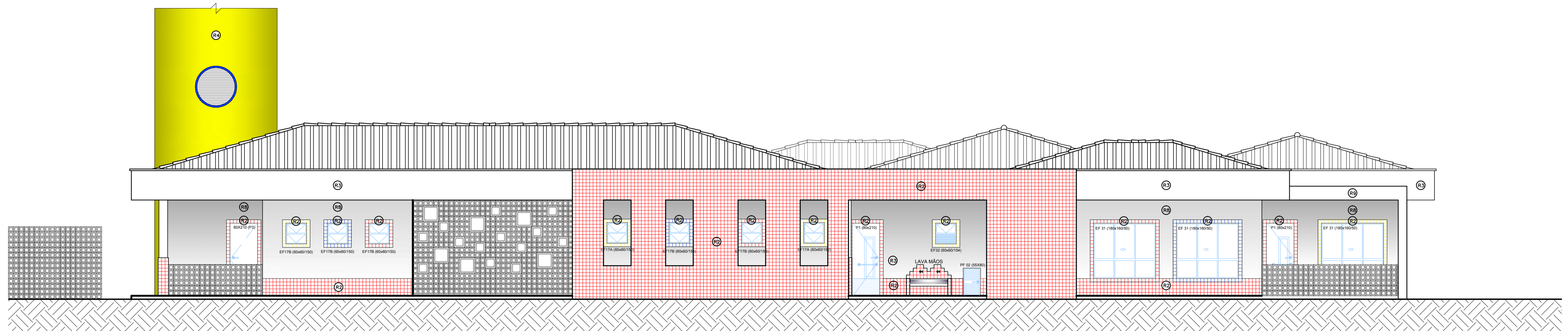

ELEVAÇÃO 01
ESCALA: 1:75

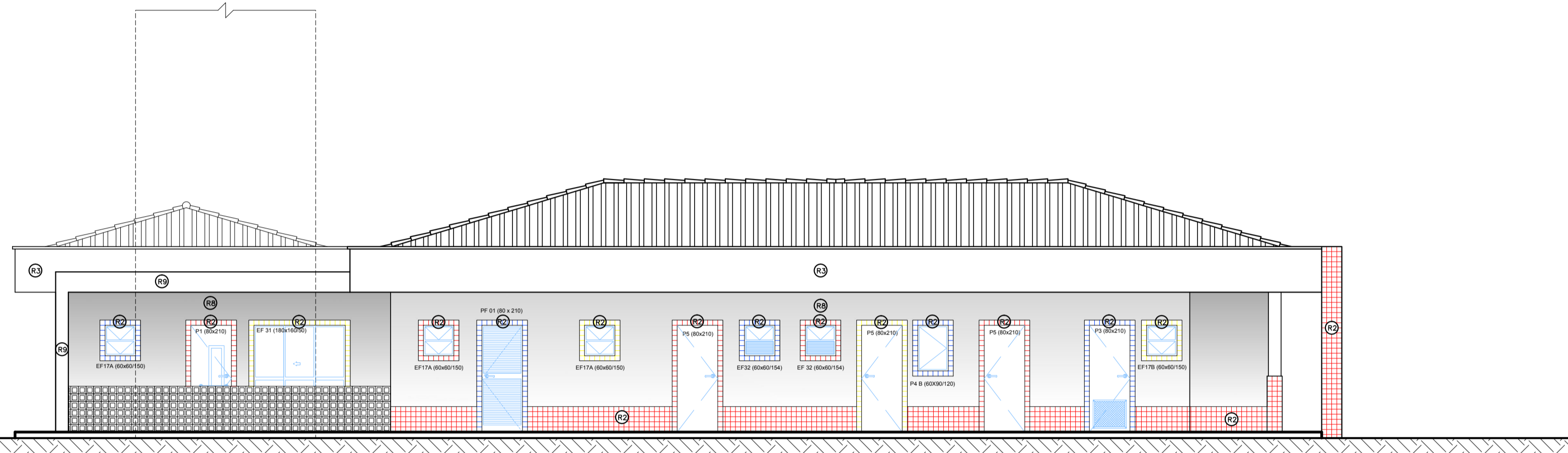

ELEVAÇÃO 02
ESCALA: 1:75

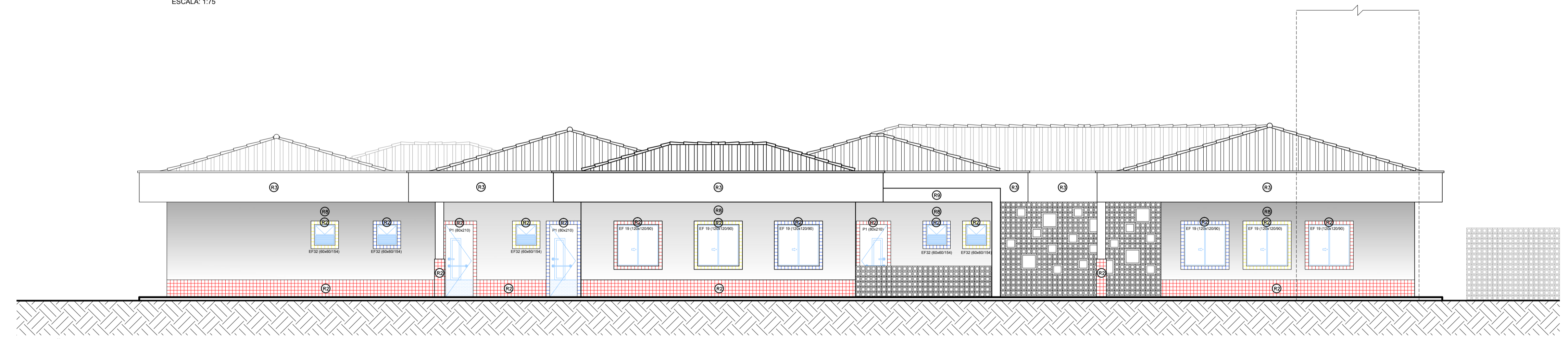

ELEVAÇÃO 03
ESCALA: 1:75

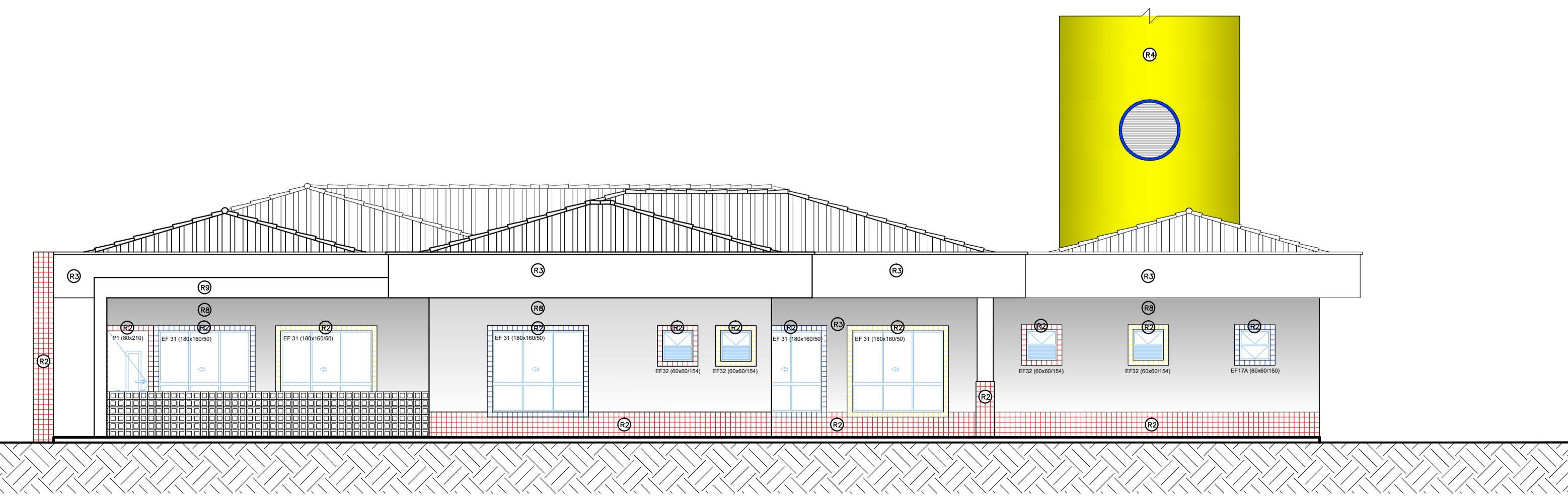

ELEVAÇÃO 04
ESCALA: 1:75

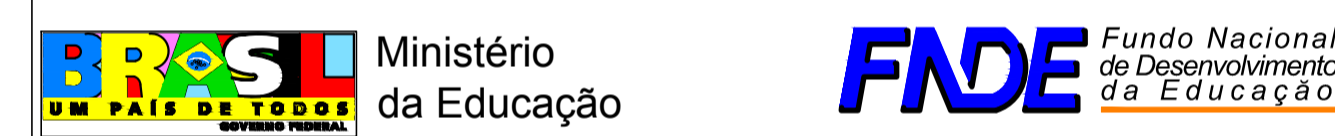

PROINFÂNCIA – ESPAÇO EDUCATIVO INFANTIL

ENDEREÇO:

MUNICÍPIO – UF:

PROPRIETÁRIO: FUNDO NACIONAL DE DESENVOLVIMENTO DA EDUCAÇÃO - FNDE

AUTORES DO PROJETO :

RESPONSÁVEL TÉCNICO:

PROPRIETÁRIO _____

AUTOR DO PROJETO _____ CREA _____

AUTOR DO PROJETO _____ CREA _____

RESP. TÉCNICO _____ CREA _____

DLFO _____ CREA _____

RA _____

PROJETO TIPO C

ARQUITETURA		ARQ	
COORDENAÇÃO CGEST - Coordenação Geral de Infra-estrutura		FACHADAS	PRANCHA
DESENHO	REVISÃO R.00 R.00 R.00	ESCALA 1:75 DATA EMISSÃO MAR/2010	05/14



NOTAS

- MEDIDAS EM CENTÍMETROS, NÍVEIS EM METROS
- VERIFICAR POSIÇÃO EXATA DOS PILARES NO PROJETO ESTRUTURAL
- VERIFICAR DETALHES CONSTRUTIVOS PERTINENTES NO PROJETO DE DETALHAMENTO
- PARA ALTERAÇÃO DAS CORES INTERNAS DAS PAREDES CONSULTAR O CADERNO DE ESTUDO DE CORES
- EM CASO DE CONFLITO DE INFORMAÇÕES ENTRE O PROJETO GRÁFICO E O CADERNO DE ESPECIFICAÇÕES, PREVALECE A INFORMAÇÃO CONTIDA NO DESENHO
- ALTERAÇÕES NESTE PROJETO SOMENTE COM AUTORIZAÇÃO EXPRESSA DO FNDE

REFERÊNCIA:

- CADERNO DE COMPONENTES
- PLANILHA DE QUANTITATIVOS E TIPOLOGIA ESPECÍFICA DO PROJETO
- CADERNO DE ENCARGOS
- MANUAL DE PROJETO
- ESTUDO DE CORES

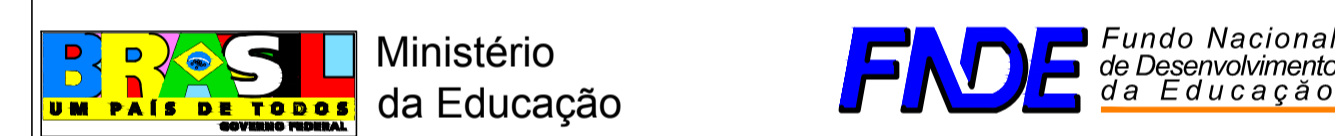

PROINFÂNCIA – ESPAÇO EDUCATIVO INFANTIL

ENDEREÇO:

MUNICÍPIO – UF:

PROPRIETÁRIO: FUNDO NACIONAL DE DESENVOLVIMENTO DA EDUCAÇÃO - FNDE

AUTORES DO PROJETO :

RESPONSÁVEL TÉCNICO:

PROPRIETÁRIO	
AUTOR DO PROJETO	CREA:
AUTOR DO PROJETO	CREA:
RESP. TÉCNICO	CREA

DLFO	CREA
	RA

COBERTURA
ESCALA: 1:75

PROJETO TIPO C

ARQUITETURA

COORDENAÇÃO CGEST - Coordenação Geral de Infra-estrutura	COBERTURA	ARQ
DESENHO	REVISÃO R.00 R.00 R.00	ESCALA 1:75 DATA EMISSÃO MAR/2010
		FRANCHA 06/14

ESPECIFICAÇÕES:

- 1 - ALVENARIA
PA1 ALVENARIA DE TIJOLOS FURADOS REVESTIDOS CONFORME DETALHAMENTO
PA2 ALVENARIA DE TIJOLOS FURADOS REVESTIDOS DOS DOIS LADOS
PA3 ALVENARIA DE ELEMENTO VAZADO

- 2 - REVESTIMENTOS
R1 BASE EM CERÂMICA 20X20 PI-3 COR BRANCO GELO
R2 CERÂMICA 10x10cm (AZUL, VERMELHA OU AMARELA)
R3 EMASSAMENTO E PINTURA ACRÍLICA ACETINADA
R4 TEXTURA ACRÍLICA EFEITO GRAFIATTO COM PINTURA ACRÍLICA
R5 RODAMEIO DE 10 cm EM MADEIRA NATURAL, ACABAMENTO EM VERNIZ ACETINADO
R6 PINTURA ACRÍLICA ACETINADA COR MARFIM SOBRE MASSA PVA (VER NOTAS)
R7 RODAPÉ DE GRANITINA OU CERÂMICA 10cm
R8 EMASSAMENTO E PINTURA ACRÍLICA ACETINADA COR BRANCO GELO
R9 CONCRETO APARENTE
R10 VIDRO LAMINADO 4mm ESPELHADO COLADO SOBRE REBOCO

- 3 - QUADROS
QC QUADRO-GIZ - MASSA CIM. DESEMP. C/LAMINADO MELAMÍNICO VERDE
QM QUADRO-MURAL - MURAL FUNDO EM CORTIÇA REVESTIDO DE FELTRO
QB QUADRO-BRANCO - LAMINADO MELAMÍNICO BRILHANTE BRANCO

NOTAS
- MEDIDAS EM CENTÍMETROS, NÍVEIS EM METROS
- VERIFICAR POSIÇÃO EXATA DOS PILARES NO PROJETO ESTRUTURAL
- VERIFICAR DETALHES CONSTRUTIVOS PERTINENTES NO PROJETO DE DETALHAMENTO
- PARA ALTERAÇÃO DAS CORES INTERNAS DAS PAREDES CONSULTAR O CADERNO DE ESTUDO DE CORES
- EM CASO DE CONFLITO DE INFORMAÇÕES ENTRE O PROJETO GRÁFICO E O CADERNO DE ESPECIFICAÇÕES, PREVALECE A INFORMAÇÃO CONTIDA NO DESENHO
- ALTERAÇÕES NESTE PROJETO SOMENTE COM AUTORIZAÇÃO EXPRESSA DO FNDE

REFERÊNCIA:
- CADERNO DE COMPONENTES
- PLANILHA DE QUANTITATIVOS E TIPOLOGIA ESPECÍFICA DO PROJETO
- CADERNO DE ENCARGOS
- MANUAL DE PROJETO
- ESTUDO DE CORES

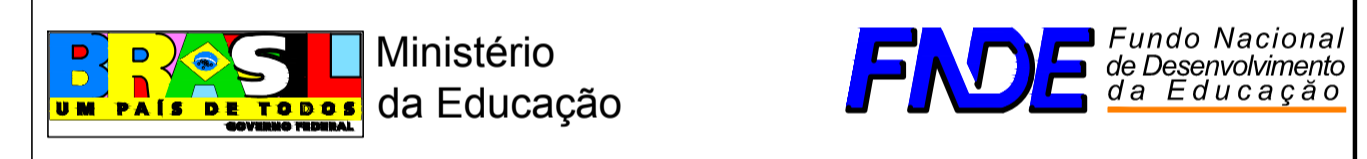
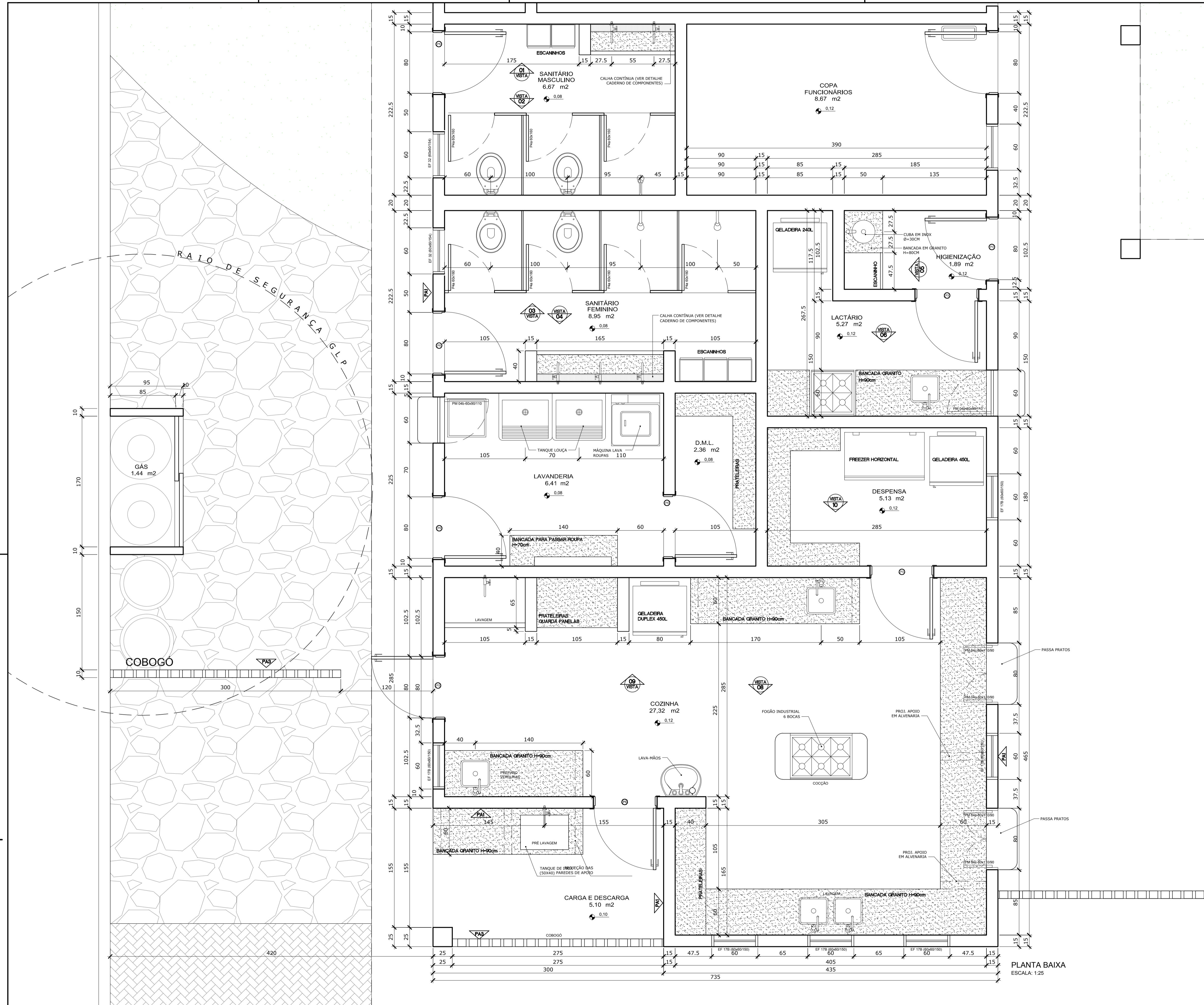

Table with project details: ENDEREÇO, MUNICÍPIO - UF, PROPRIETÁRIO, AUTORES DO PROJETO, RESPONSÁVEL TÉCNICO, PROPRIETÁRIO, AUTOR DO PROJETO, RESP. TÉCNICO

Table with project details: DLFO, CREA, RA

PROJETO TIPO C ARQUITETURA

Table with project details: COORDENAÇÃO, DESENHO, REVISÃO, ESCALA, DATA EMISSÃO, PRANCHA



- ESPECIFICAÇÕES
1.0 LOUÇAS E METAIS
1.1 BANHEIRO PORTADORES DE NECESSIDADES ESPECIAIS
1.2 BANHEIROS INFANTIS
1.3 BANHEIROS DE SERVIÇO
1.4 COZINHA E LACTÁRIO
1.5 METAIS E LOUÇAS - USO EXTERNO E GERAL

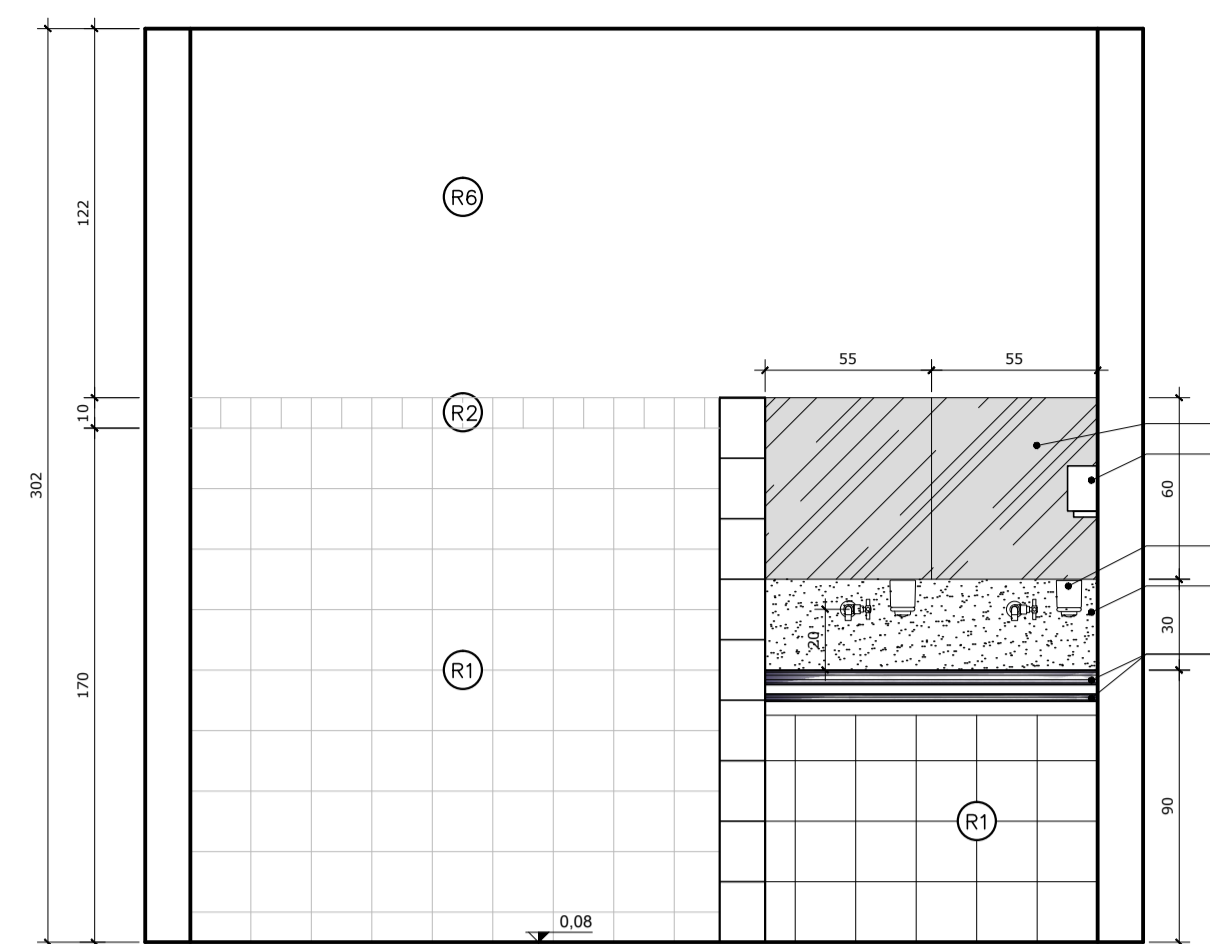

OBS: ver detalhe do lavatório no Caderno de Componentes
 VISTA 01 - SANIT/VEST MASC
 ESC.: 1:25

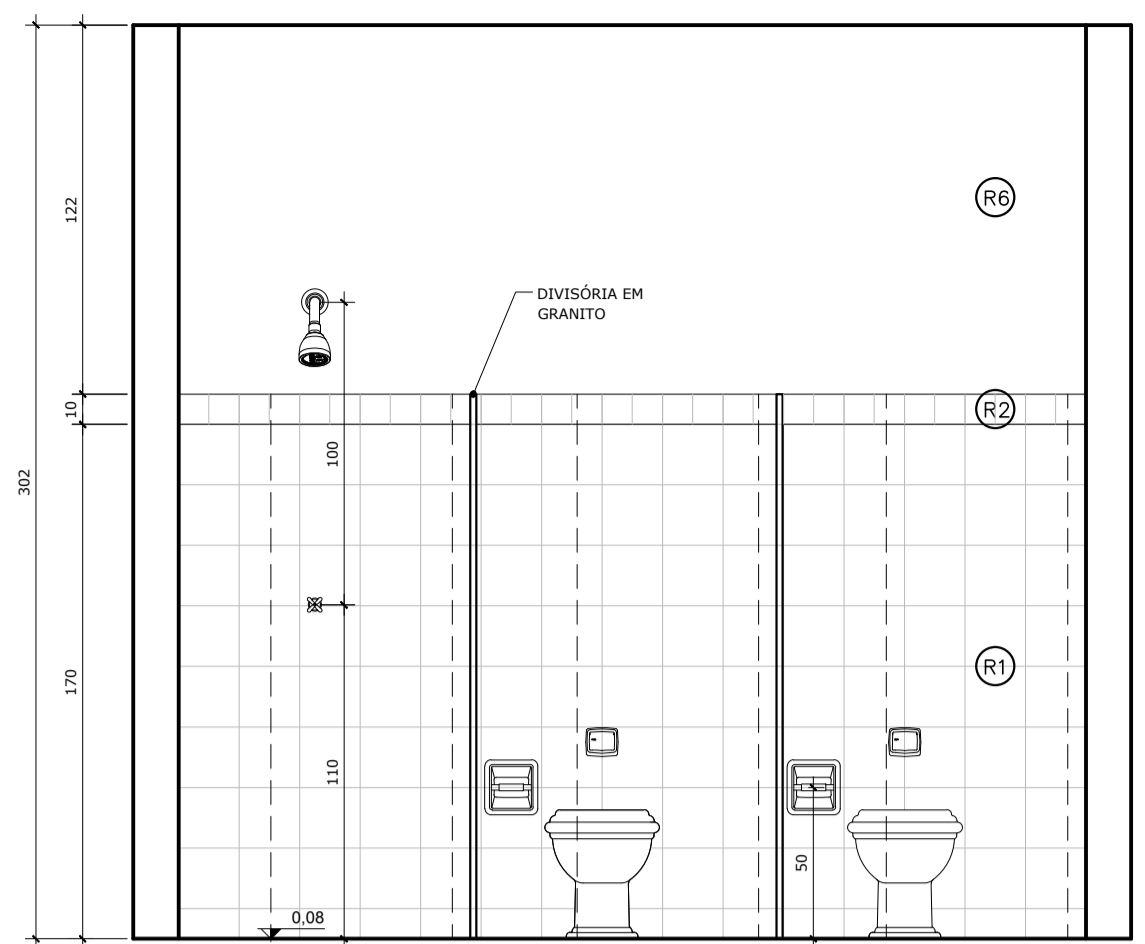

VISTA 02 - SANIT/VEST MASC
 ESC.: 1:25

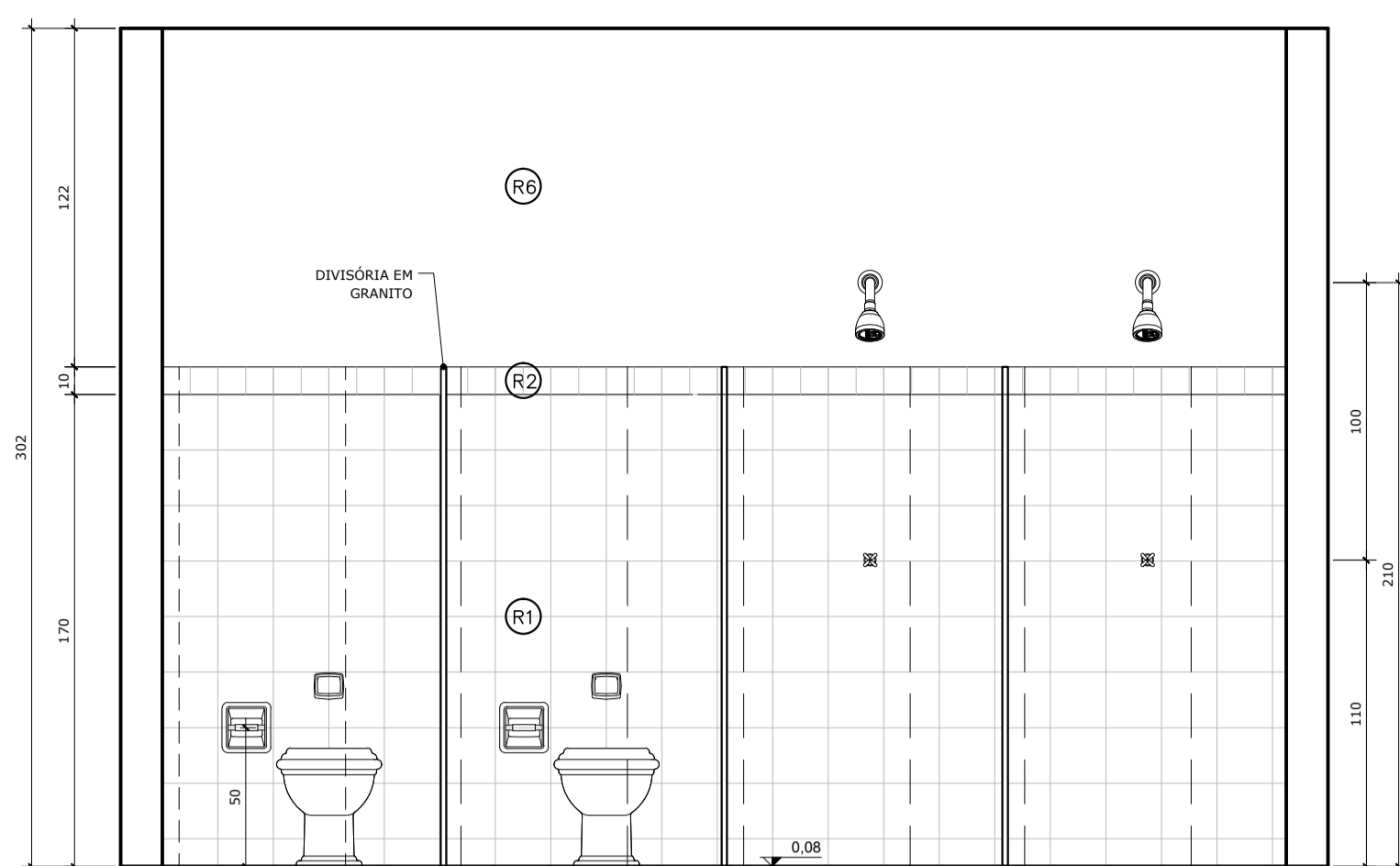

VISTA 03 - SANIT/VEST FEM
 ESC.: 1:25

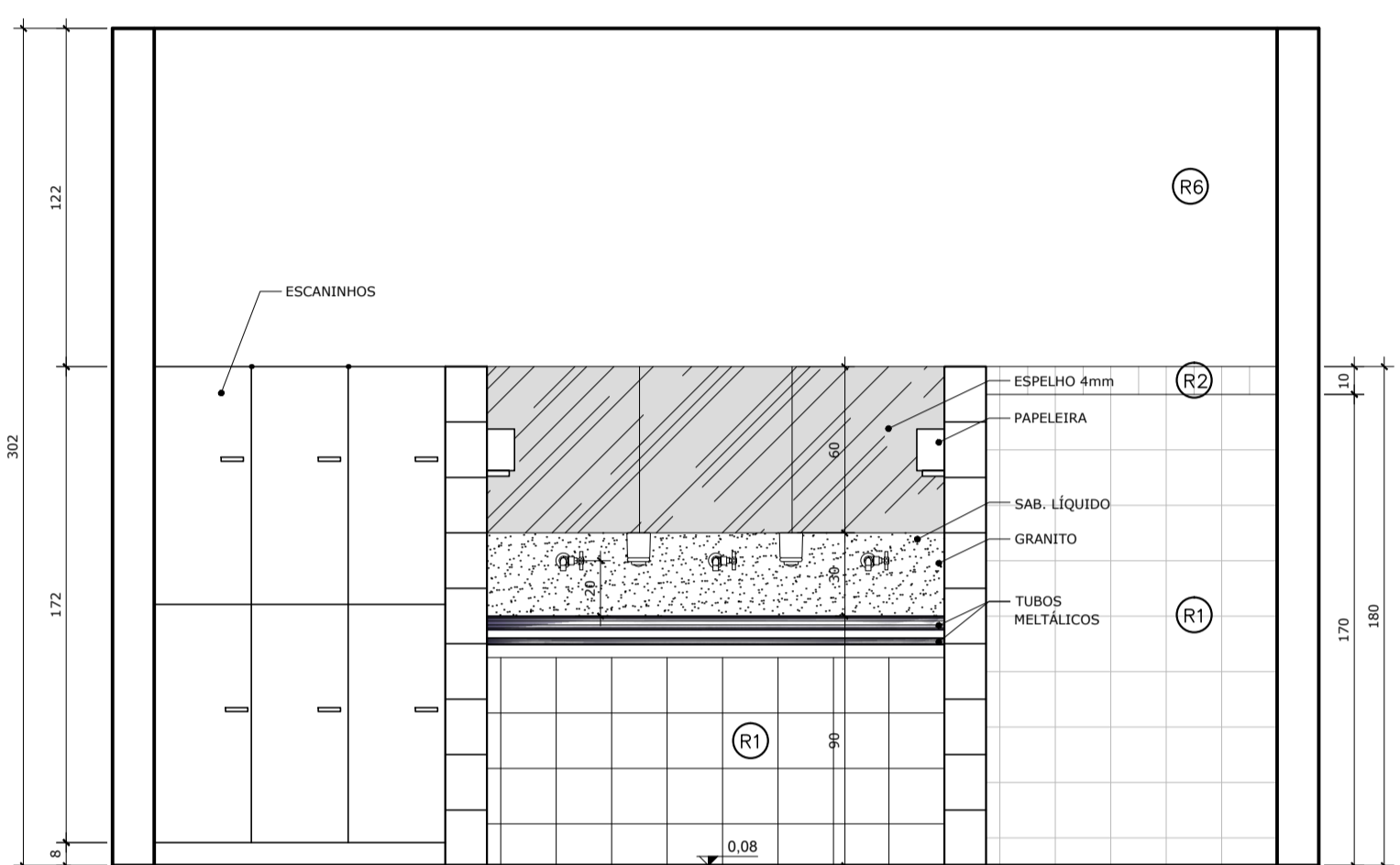

OBS: ver detalhe do lavatório no Caderno de Componentes
 VISTA 04 - SANIT/VEST FEM
 ESC.: 1:25

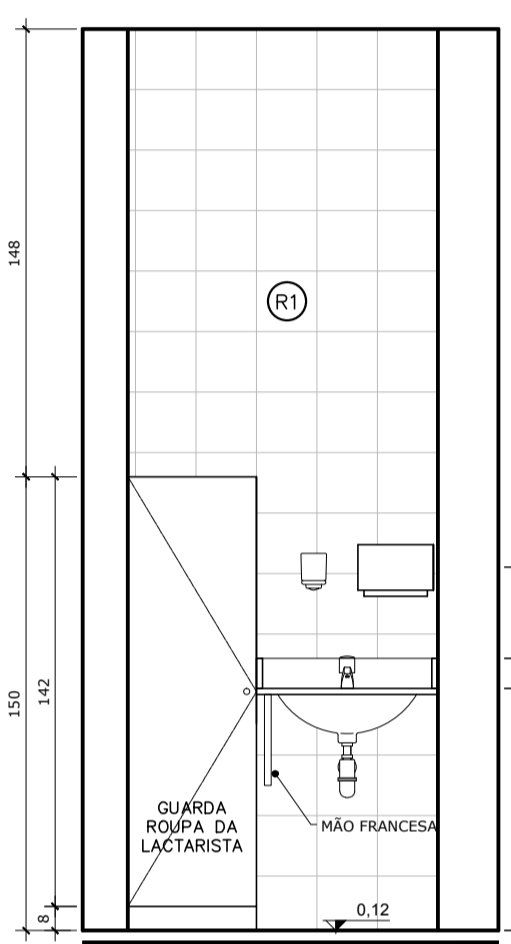

VISTA 05 - LACTÁRIO
 ESC.: 1:25

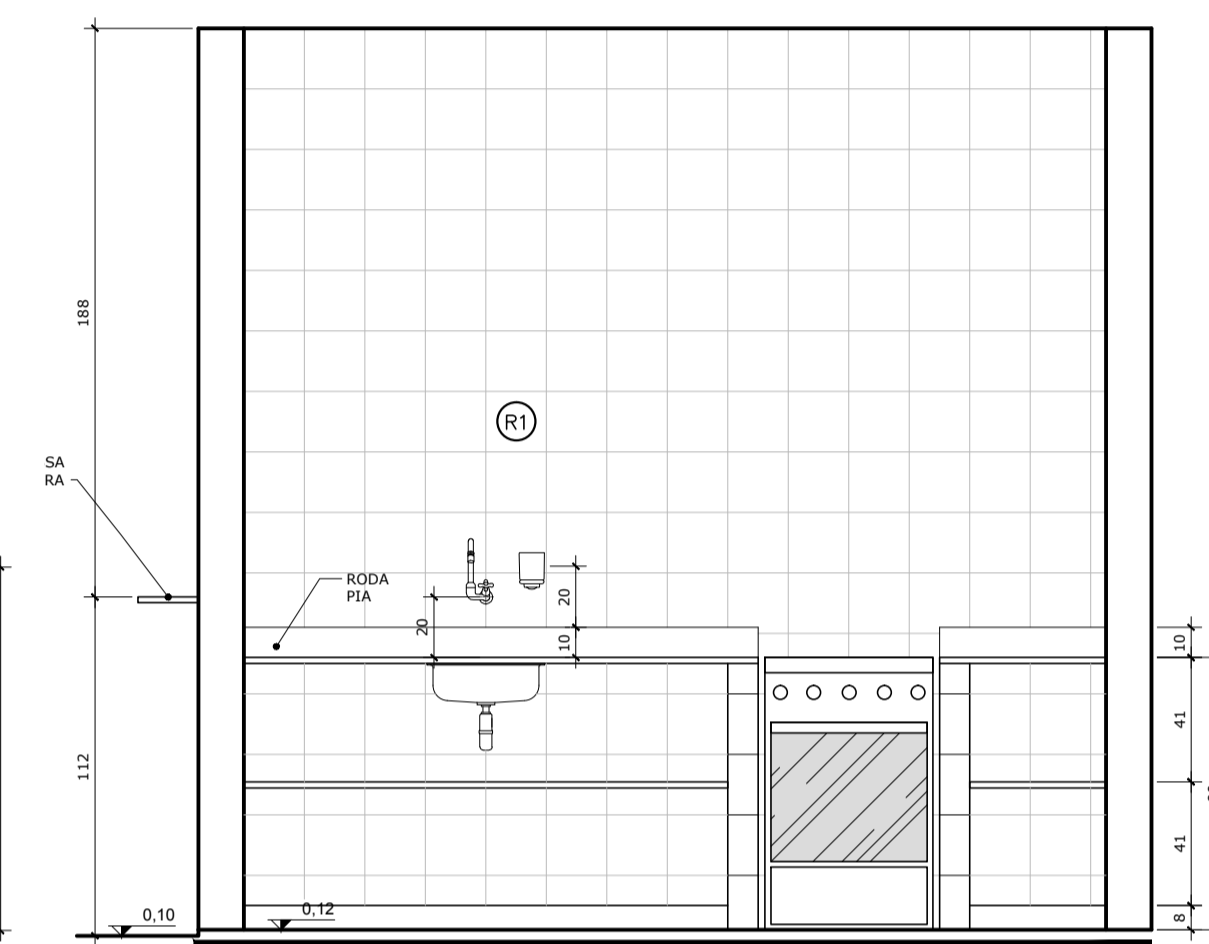

VISTA 06 - LACTÁRIO
 ESC.: 1:25

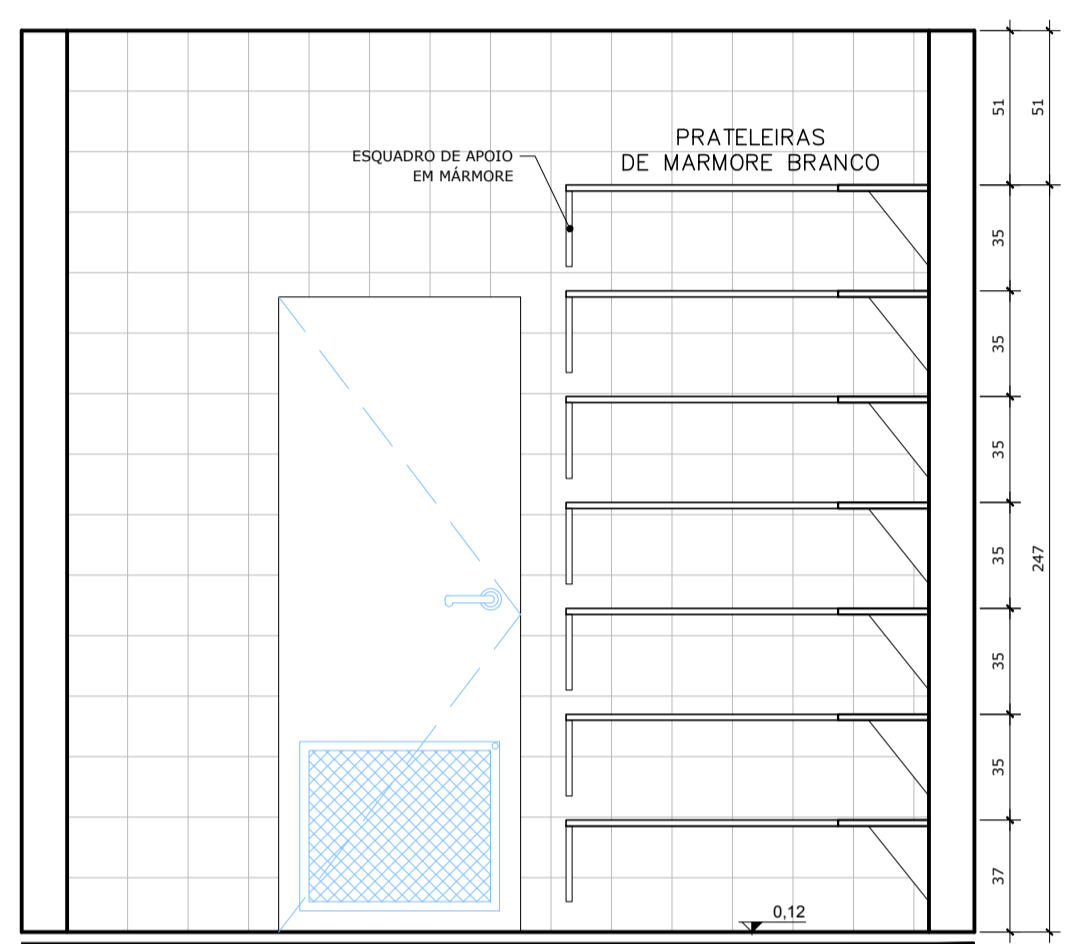

VISTA 09 - DESPENSA
 ESC.: 1:25

NOTAS

- MEDIDAS EM CENTÍMETROS, NÍVEIS EM METROS
- VERIFICAR POSIÇÃO EXATA DOS PILARES NO PROJETO ESTRUTURAL
- VERIFICAR DETALHES CONSTRUTIVOS PERTINENTES NO PROJETO DE DETALHAMENTO
- PARA ALTERAÇÃO DAS CORES INTERNAS DAS PAREDES CONSULTAR O CADERNO DE ESTUDO DE CORES
- EM CASO DE CONFLITO DE INFORMAÇÕES ENTRE O PROJETO GRÁFICO E O CADERNO DE ESPECIFICAÇÕES, PREVALECE A INFORMAÇÃO CONTIDA NO DESENHO
- ALTERAÇÕES NESTE PROJETO SOMENTE COM AUTORIZAÇÃO EXPRESSA DO FNDE

REFERÊNCIA:

- CADERNO DE COMPONENTES
- PLANILHA DE QUANTITATIVOS E TIPOLOGIA ESPECÍFICA DO PROJETO
- CADERNO DE ENCARGOS
- MANUAL DE PROJETO
- ESTUDO DE CORES

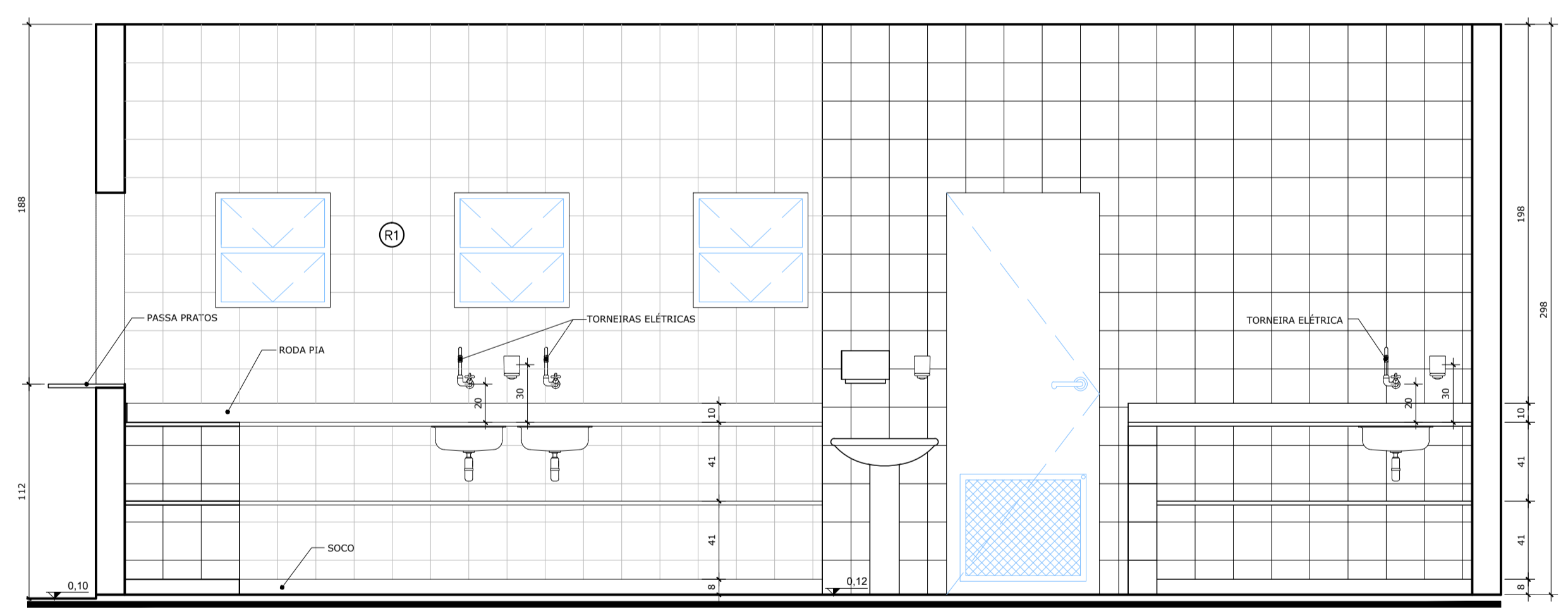

VISTA 08 (nível 1) - COZINHA
 ESC.: 1:25

OBS: ver detalhes das bancadas no Caderno de Componentes

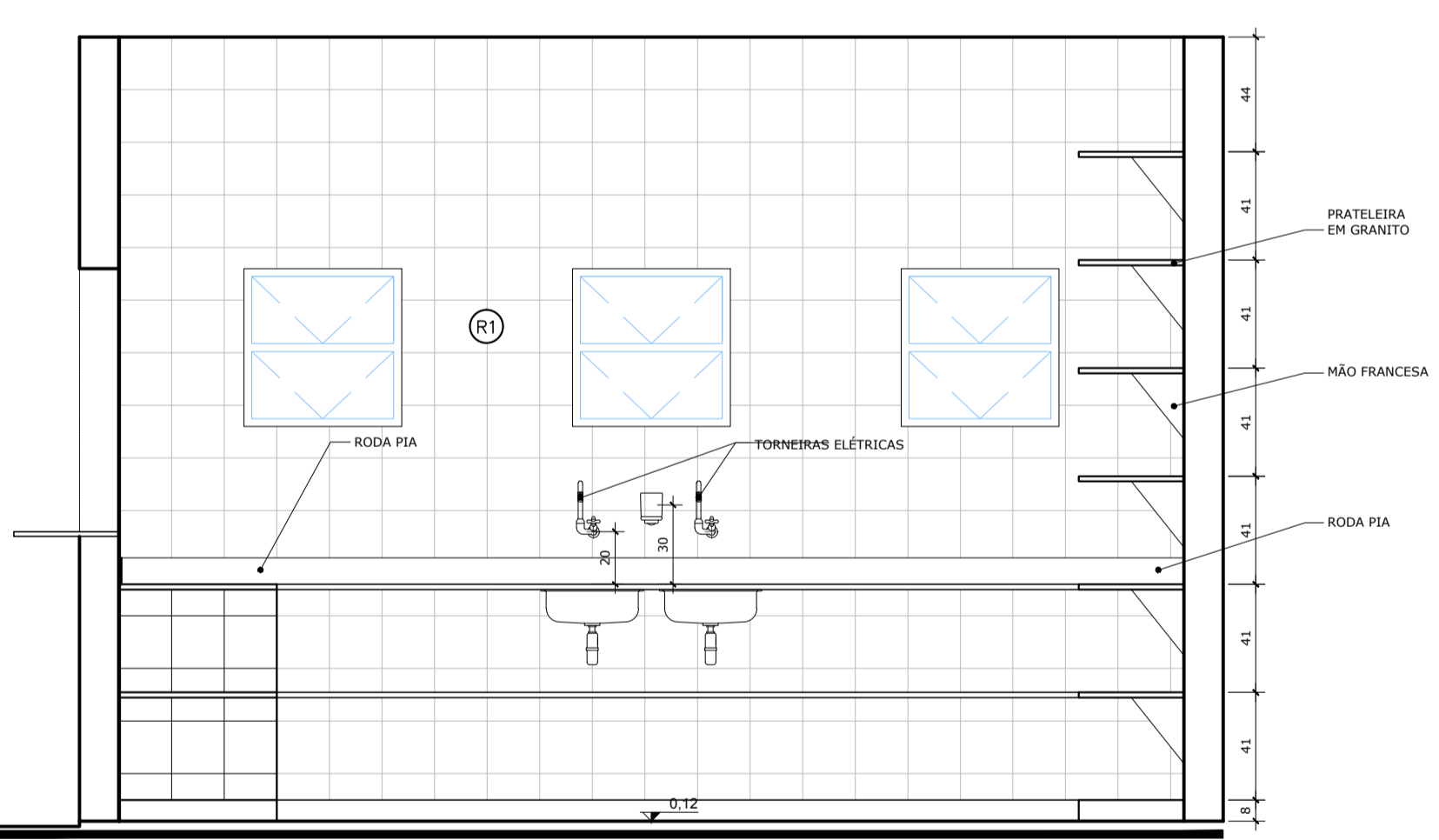

VISTA 08 (nível 2) - COZINHA
 ESC.: 1:25

OBS: ver detalhes das bancadas no Caderno de Componentes

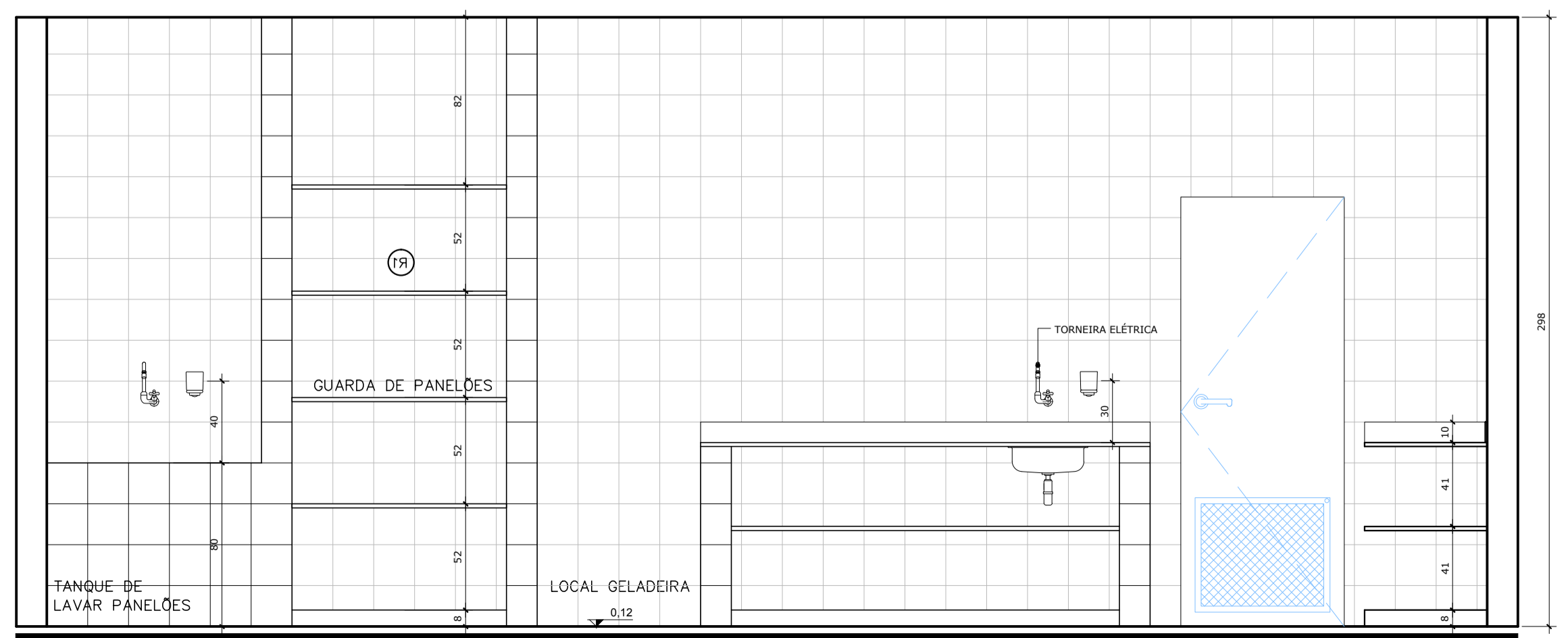

VISTA 09 - COZINHA
 ESC.: 1:25

OBS: ver detalhes das bancadas no Caderno de Componentes

- ESPECIFICAÇÕES**
- 1.0 LOUÇAS E METAIS
 LOUÇAS COR BRANCO GELO DECA OU EQUIVALENTE
 METAIS CROMADOS
 - 1.1 - BANHEIROS PORTADORES DE NECESSIDADES ESPECIAIS:
 1.1.1 - BACIA SANITÁRIA BRANCA COM ABERTURA FRONTAL, DECA OU EQUIVALENTE;
 1.1.2 - LAVATÓRIO COM COLUNA SUSPensa, BRANCO, DECA OU EQUIVALENTE;
 1.1.3 - TORNEIRA DE MESA BICA BAIXA, DECA OU EQUIVALENTE;
 1.1.4 - VÁLVULA DE DESCARGA ANTIVANDALISMO, DECA OU EQUIVALENTE;
 1.1.5 - ASSENTO PARA BACIA COM ABERTURA FRONTAL DECA OU EQUIVALENTE
 - 1.2 - BANHEIROS INFANTIS:
 1.2.1 - BACIA SANITÁRIA, BRANCA, LINHA INFANTIL, CELTE OU EQUIVALENTE;
 1.2.2 - ASSENTO, BRANCO, LINHA INFANTIL;
 1.2.4 - CHUVEIRO ELÉTRICO COM EXTENSOR;
 1.2.5 - TORNEIRA DE PAREDE BICA BAIXA DECA OU EQUIVALENTE;
 1.2.6 - VÁLVULA DE DESCARGA ANTIVANDALISMO DECA OU EQUIVALENTE;
 - 1.3 - BANHEIROS DE SERVIÇO (BLOCO DE SERVIÇO)
 1.3.1 - BACIA SANITÁRIA, BRANCA, DECA OU EQUIVALENTE;
 1.3.2 - ASSENTO, BRANCO, DECA OU EQUIVALENTE;
 1.3.3 - CHUVEIRO ELÉTRICO;
 1.3.4 - TORNEIRA DE PAREDE, DECA OU EQUIVALENTE;
 1.3.5 - VÁLVULA DE DESCARGA ANTIVANDALISMO - DECA OU EQUIVALENTE;

Ministério da Educação **FNDE** Fundo Nacional de Desenvolvimento da Educação

PROINFÂNCIA - ESPAÇO EDUCATIVO INFANTIL

ENDEREÇO: _____

MUNICÍPIO - UF: _____

PROPRIETÁRIO: FUNDO NACIONAL DE DESENVOLVIMENTO DA EDUCAÇÃO - FNDE

AUTORES DO PROJETO: _____

RESPONSÁVEL TÉCNICO: _____

PROPRIETÁRIO: _____

AUTOR DO PROJETO: _____ CREA: _____

AUTOR DO PROJETO: _____ CREA: _____

RESP. TÉCNICO: _____ CREA: _____

DLFO: _____ CREA: _____

RA: _____

PROJETO TIPO C

ARQUITETURA

COORDENAÇÃO
 CGEST - Coordenação Geral de Infra-estrutura

SERVIÇO - VISTAS

ARQ

REVISÃO: R.00 ESCALA: 1:25 PRANCHA: 08/14

DESENHO: R.00 DATA EMISSÃO: MAR/2010

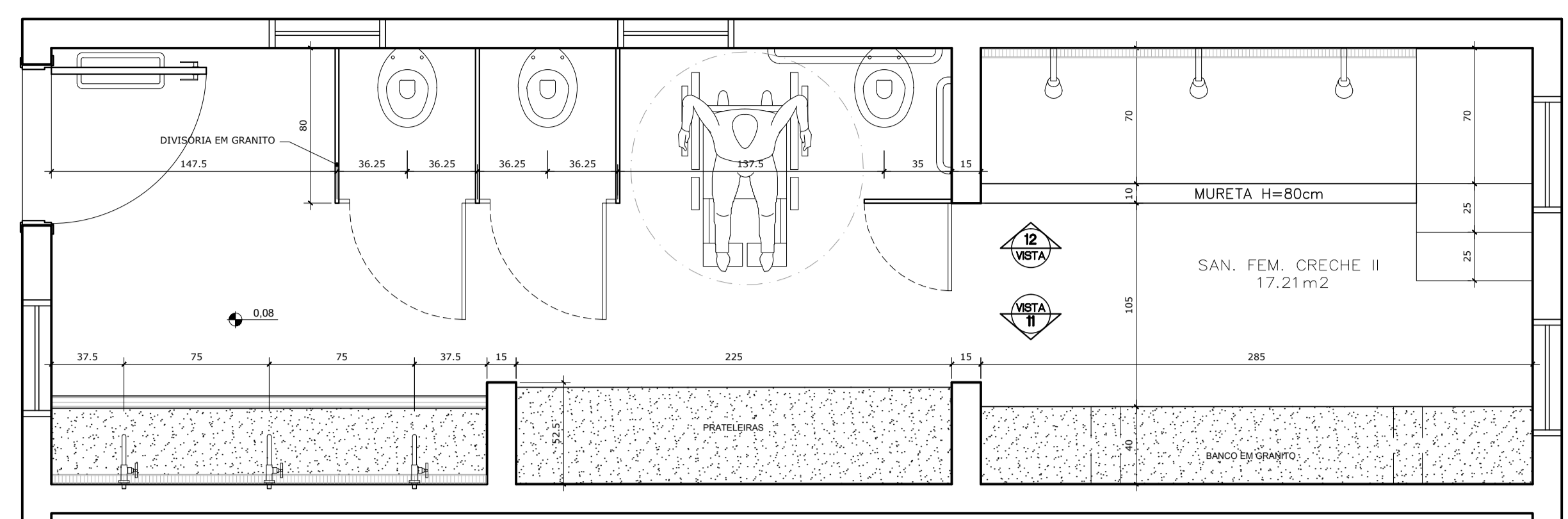

PLANTA BAIXA - SANITÁRIO CRECHE III
ESCALA: 1:25

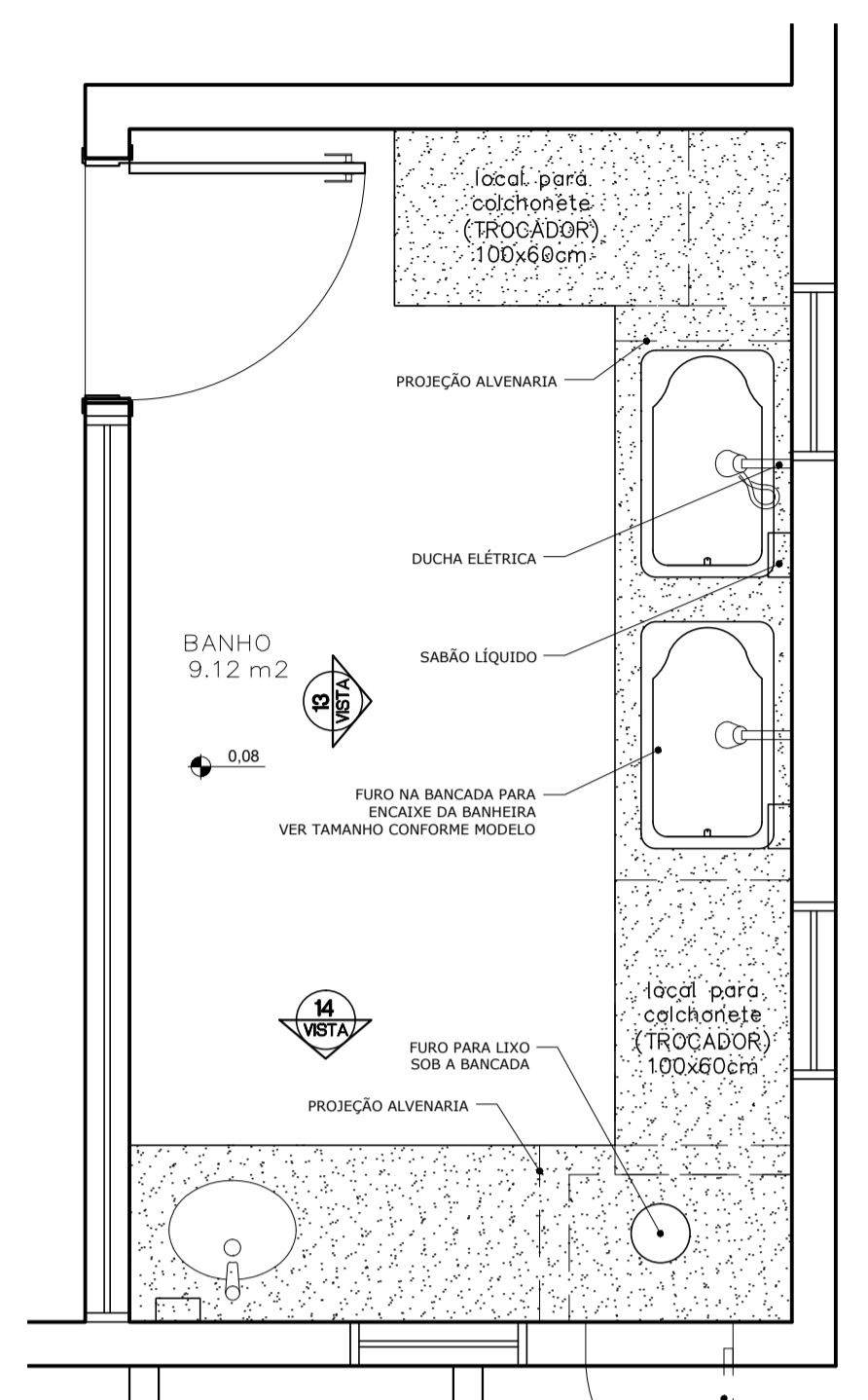

PLANTA BAIXA - BANHO CRECHE I
ESCALA: 1:25

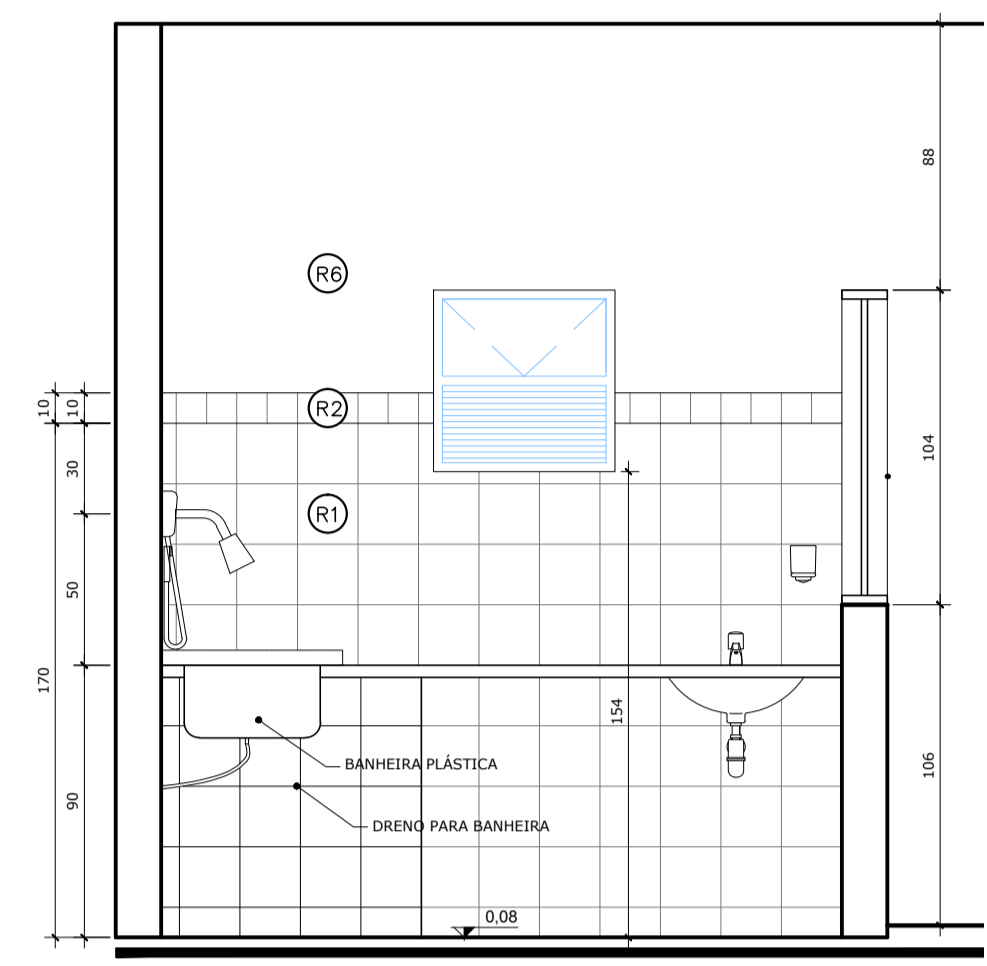

VISTA 14 - BANHO CRECHE I
ESC.: 1:25

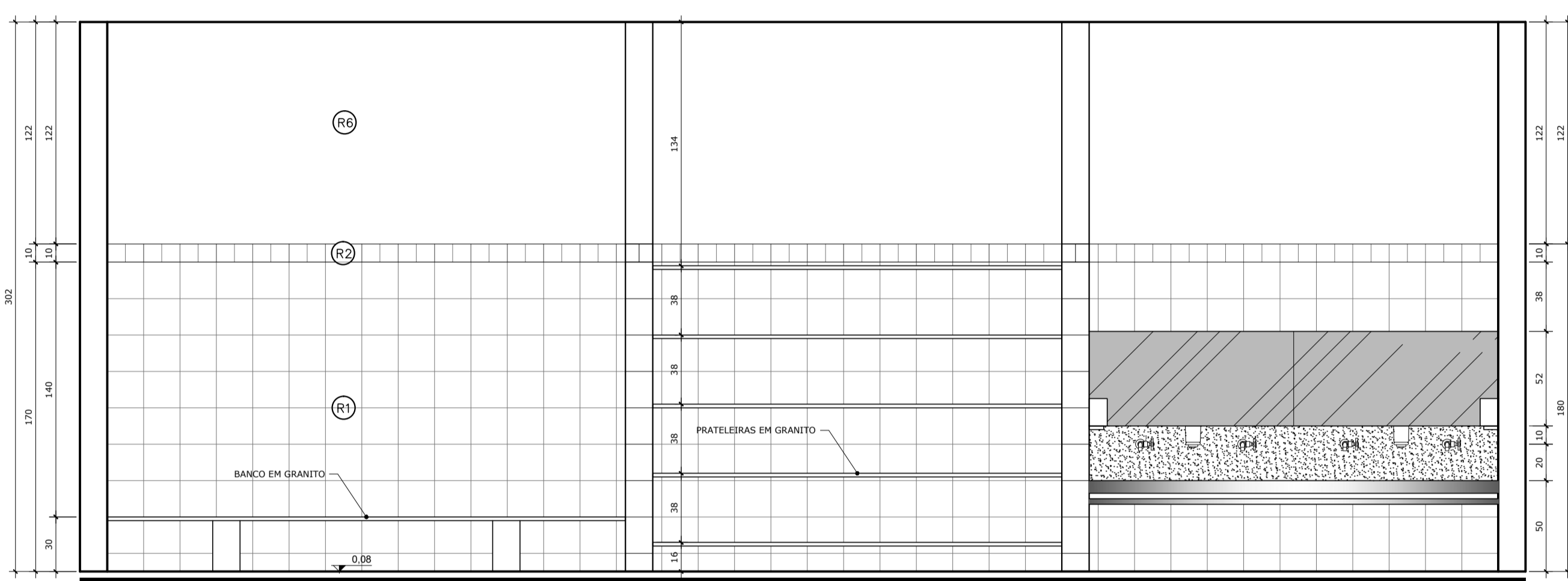

VISTA 11 - SANITÁRIO CRECHE III
ESC.: 1:25

OBS: ver detalhes das bancadas no Caderno de Componentes

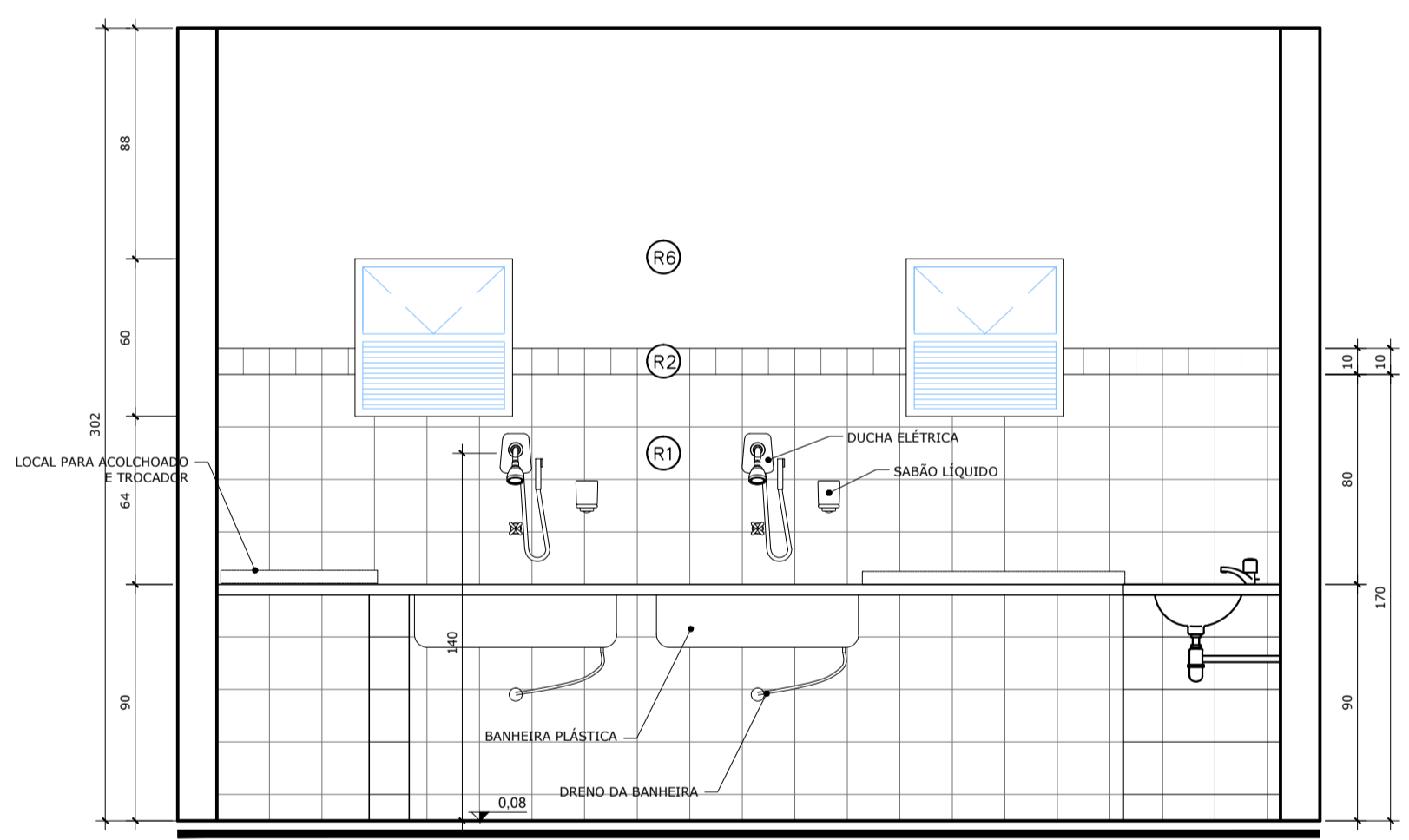

VISTA 13 - BANHO CRECHE I
ESC.: 1:25

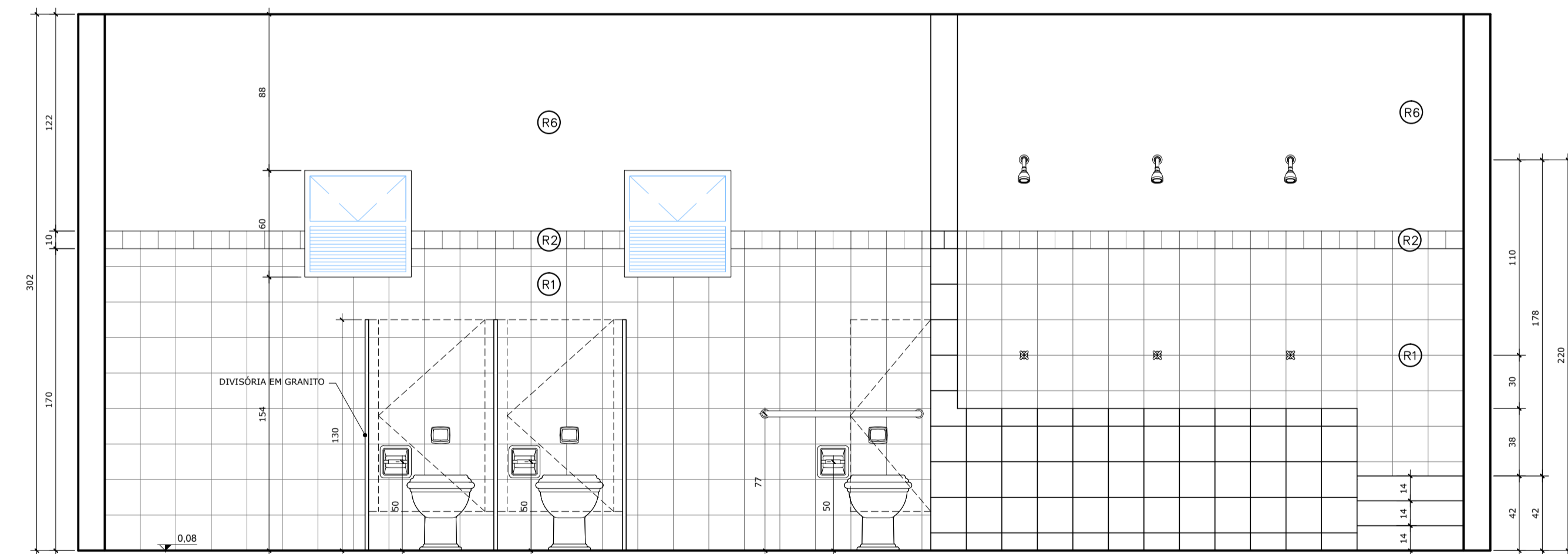

VISTA 12 - SANITÁRIO CRECHE III
ESC.: 1:25

OBS: ver detalhes das bancadas no Caderno de Componentes

NOTAS

- MEDIDAS EM CENTÍMETROS, NÍVEIS EM METROS
- VERIFICAR POSIÇÃO EXATA DOS PILARES NO PROJETO ESTRUTURAL
- VERIFICAR DETALHES CONSTRUTIVOS PERTINENTES NO PROJETO DE DETALHAMENTO
- PARA ALTERAÇÃO DAS CORES INTERNAS DAS PAREDES CONSULTAR O CADERNO DE ESTUDO DE CORES
- EM CASO DE CONFLITO DE INFORMAÇÕES ENTRE O PROJETO GRÁFICO E O CADERNO DE ESPECIFICAÇÕES, PREVALECE A INFORMAÇÃO CONTIDA NO DESENHO
- ALTERAÇÕES NESTE PROJETO SOMENTE COM AUTORIZAÇÃO EXPRESSA DO FNDE

REFERÊNCIA:

- CADERNO DE COMPONENTES
- PLANILHA DE QUANTITATIVOS E TIPOLOGIA ESPECÍFICA DO PROJETO
- CADERNO DE ENCARGOS
- MANUAL DE PROJETO
- ESTUDO DE CORES

PROINFÂNCIA - ESPAÇO EDUCATIVO INFANTIL	
ENDEREÇO:	
MUNICÍPIO - UF:	
PROPRIETÁRIO:	FUNDO NACIONAL DE DESENVOLVIMENTO DA EDUCAÇÃO - FNDE
AUTORES DO PROJETO:	
RESPONSÁVEL TÉCNICO:	
PROPRIETÁRIO	
AUTOR DO PROJETO	CREA:
AUTOR DO PROJETO	CREA:
RESP. TÉCNICO	CREA

DLFO	CREA
	RA

PROJETO TIPO C	
ARQUITETURA	
COORDENAÇÃO GEST - Coordenação Geral de Infra-estrutura	SANITÁRIOS PLANTAS E VISTAS
REVISÃO R.00 R.00 R.00	ESCALA 1:25 DATA EMISSÃO MAR/2010
DESENHO	PRANCHA 09/14

- ESPECIFICAÇÕES**
- 1.0 LOUÇAS E METAIS
LOUÇAS COR BRANCO GELO DECA OU EQUIVALENTE
METAIS CROMADOS
- 1.1 - BANHEIROS PORTADORES DE NECESSIDADES ESPECIAIS:
1.1.1 - BACIA SANITÁRIA BRANCA COM ABERTURA FRONTAL, DECA OU EQUIVALENTE;
1.1.2 - LAVATÓRIO COM COLUNA SUSPensa, BRANCO, DECA OU EQUIVALENTE;
1.1.3 - TORNEIRA DE MESA BICA BAIXA, DECA OU EQUIVALENTE;
1.1.4 - VÁLVULA DE DESCARGA ANTIVANDALISMO, DECA OU EQUIVALENTE;
1.1.5 - ASSENTO PARA BACIA COM ABERTURA FRONTAL DECA OU EQUIVALENTE
- 1.2 - BANHEIROS INFANTIS:
1.2.1 - BACIA SANITÁRIA, BRANCA, LINHA INFANTIL, CELTE OU EQUIVALENTE;
1.2.2 - ASSENTO, BRANCO, LINHA INFANTIL;
1.2.4 - CHUVEIRO ELÉTRICO COM EXTENSOR;
1.2.5 - TORNEIRA DE PAREDE BICA BAIXA DECA OU EQUIVALENTE;
1.2.6 - VÁLVULA DE DESCARGA ANTIVANDALISMO DECA OU EQUIVALENTE
- 1.3 - BANHEIROS DE SERVIÇO (BLOCO DE SERVIÇO)
1.3.1 - BACIA SANITÁRIA, BRANCA, DECA OU EQUIVALENTE;
1.3.2 - ASSENTO, BRANCO, DECA OU EQUIVALENTE;
1.3.3 - CHUVEIRO ELÉTRICO;
1.3.4 - TORNEIRA DE PAREDE - DECA OU EQUIVALENTE;
1.3.5 - VÁLVULA DE DESCARGA ANTIVANDALISMO - DECA OU EQUIVALENTE

ESPECIFICAÇÕES:

- 1 - ALVENARIA
PA1 ALVENARIA DE TIJOLOS FURADOS REVESTIDOS CONFORME DETALHAMENTO
PA2 ALVENARIA DE TIJOLOS FURADOS REVESTIDOS DOS DOIS LADOS
PA3 ALVENARIA DE ELEMENTO VAZADO
2 - REVESTIMENTOS
R1 BASE EM CERÂMICA 20X02 PI-3 COR BRANCO GELO
R2 CERÂMICA 10x10cm (AZUL, VERMELHA OU AMARELA)
R3 EMASSAMENTO E PINTURA ACRÍLICA ACETINADA
R4 TEXTURA ACRÍLICA EFEITO GRAFIATTO COM PINTURA ACRÍLICA
R5 RODAMEIO DE 10 cm EM MADEIRA NATURAL, ACABAMENTO EM VERNIZ ACETINADO
R6 PINTURA ACRÍLICA ACETINADA COR MARFIM SOBRE MASSA PVA (VER NOTAS)
R7 RODAPÉ DE GRANITINA OU CERÂMICA 10cm
R8 EMASSAMENTO E PINTURA ACRÍLICA ACETINADA COR BRANCO GELO
R9 CONCRETO APARENTE
R10 VIDRO LAMINADO 4mm ESPELHADO COLADO SOBRE REBOCO
3 - QUADROS
QC QUADRO-GIZ - MASSA CIM. DESEMP. C/LAMINADO MELAMÍNICO VERDE
QM QUADRO-MURAL - MURAL FUNDO EM CORTIÇA REVESTIDO DE FELTRO
QB QUADRO-BRANCO - LAMINADO MELAMÍNICO BRILHANTE BRANCO

NOTAS
- MEDIDAS EM CENTÍMETROS, NÍVEIS EM METROS
- VERIFICAR POSIÇÃO EXATA DOS PILARES NO PROJETO ESTRUTURAL
- VERIFICAR DETALHES CONSTRUTIVOS PERTINENTES NO PROJETO DE DETALHAMENTO
- PARA ALTERAÇÃO DAS CORES INTERNAS DAS PAREDES CONSULTAR O CADERNO DE ESTUDO DE CORES
- EM CASO DE CONFLITO DE INFORMAÇÕES ENTRE O PROJETO GRÁFICO E O CADERNO DE ESPECIFICAÇÕES, PREVALECE A INFORMAÇÃO CONTIDA NO DESENHO
- ALTERAÇÕES NESTE PROJETO SOMENTE COM AUTORIZAÇÃO EXPRESSA DO FNDE
REFERÊNCIA:
- CADERNO DE COMPONENTES
- PLANILHA DE QUANTITATIVOS E TIPOLOGIA ESPECÍFICA DO PROJETO
- CADERNO DE ENCARGOS
- MANUAL DE PROJETO
- ESTUDO DE CORES

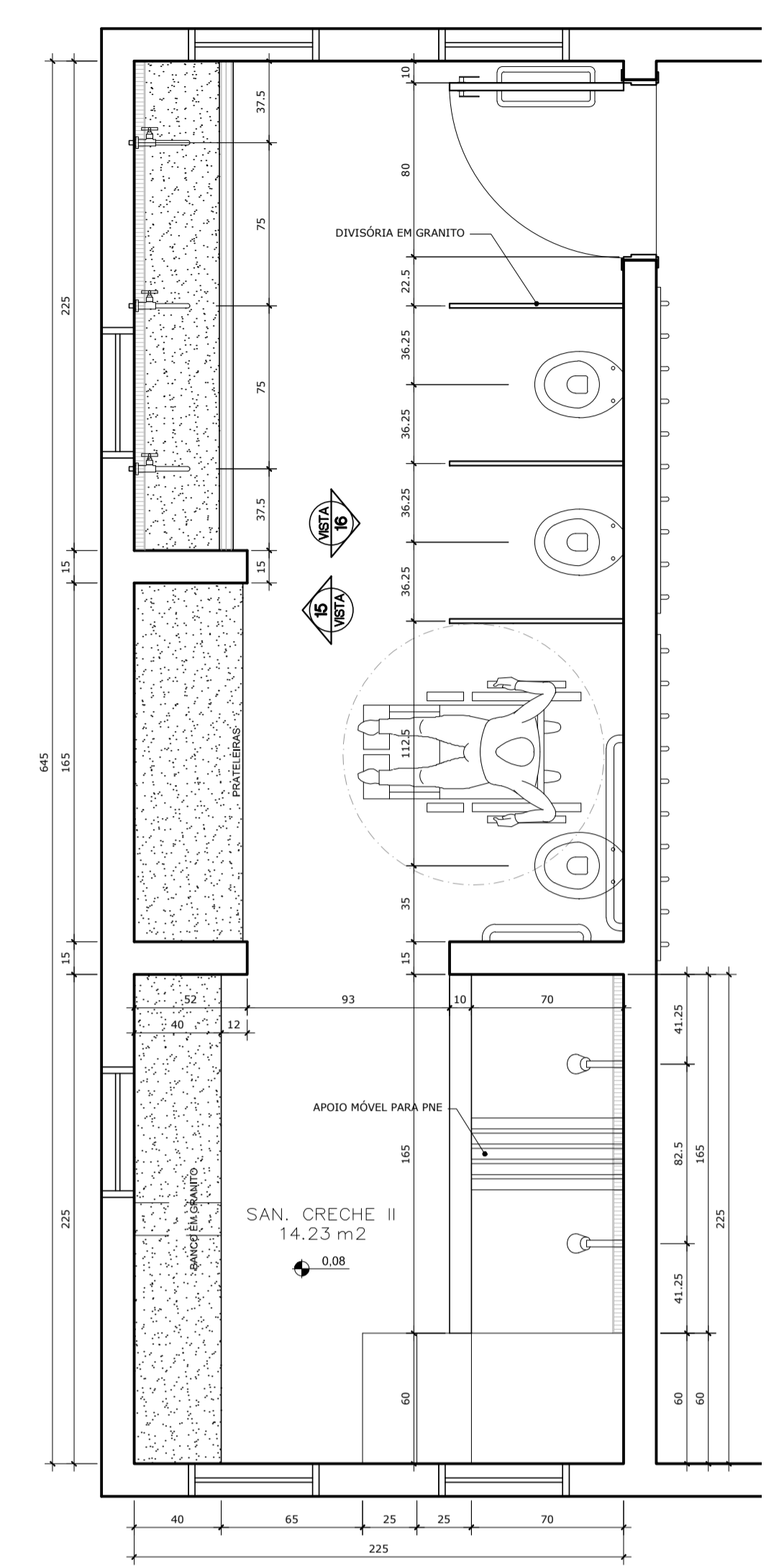

PLANTA BAIXA - SANITÁRIO CRECHE II ESCALA: 1:25

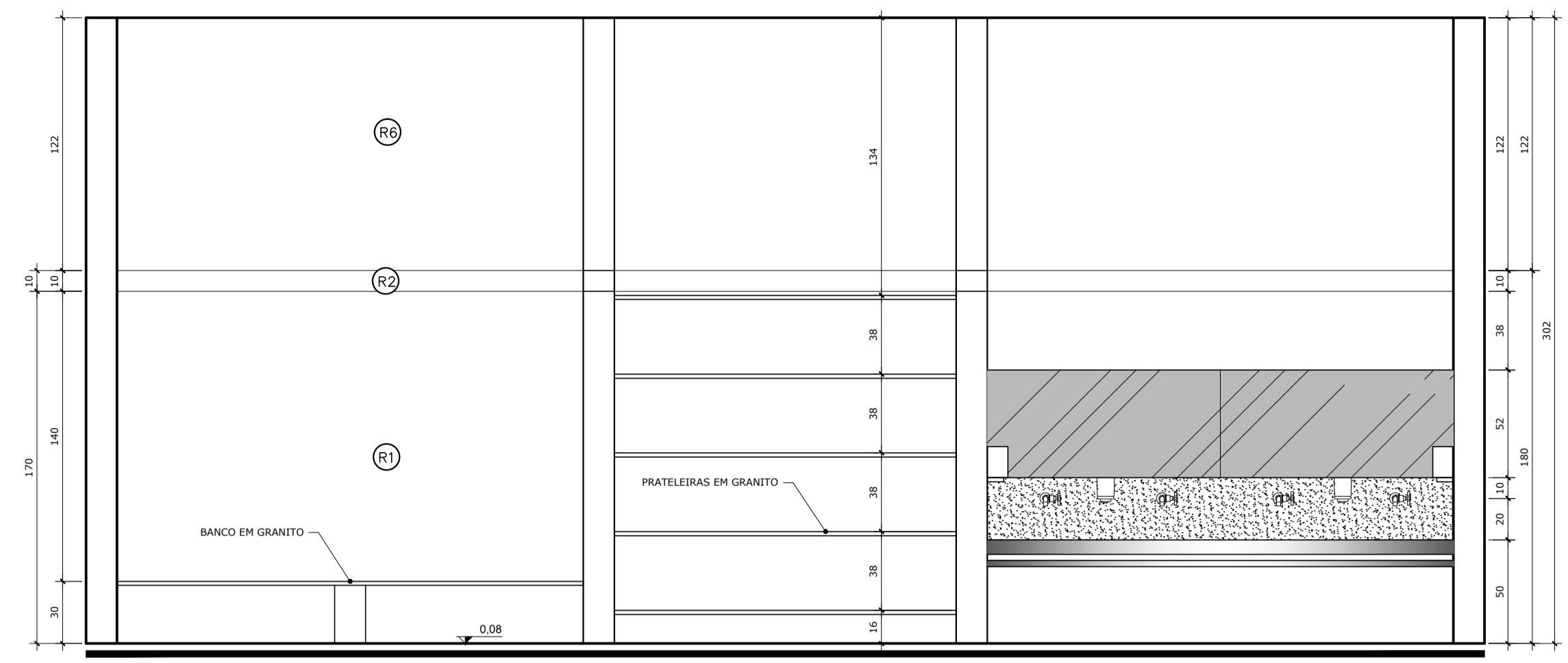

VISTA 14 - SANITÁRIO CRECHE II ESC.: 1:25 OBS: ver detalhes das bancadas no Caderno de Componentes

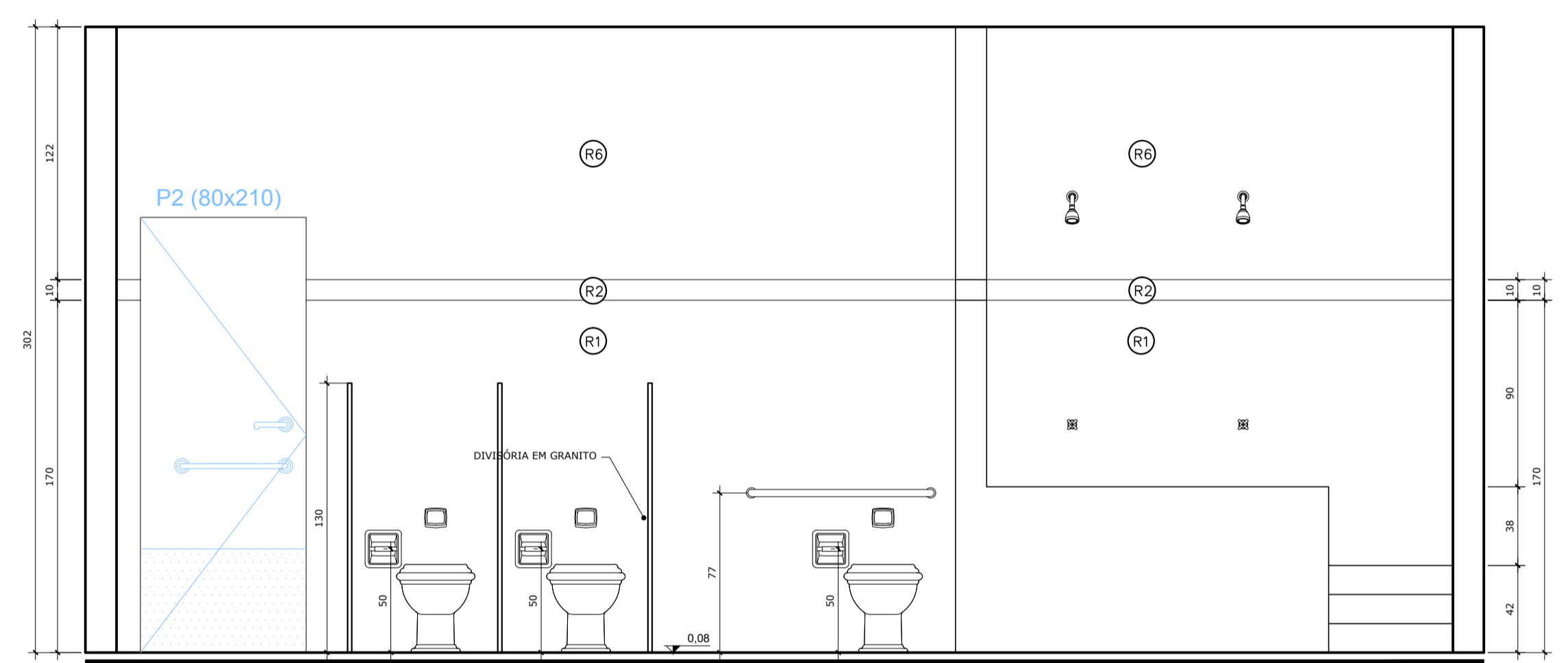

VISTA 15 - SANITÁRIO CRECHE II ESC.: 1:25 OBS: ver detalhes das bancadas no Caderno de Componentes

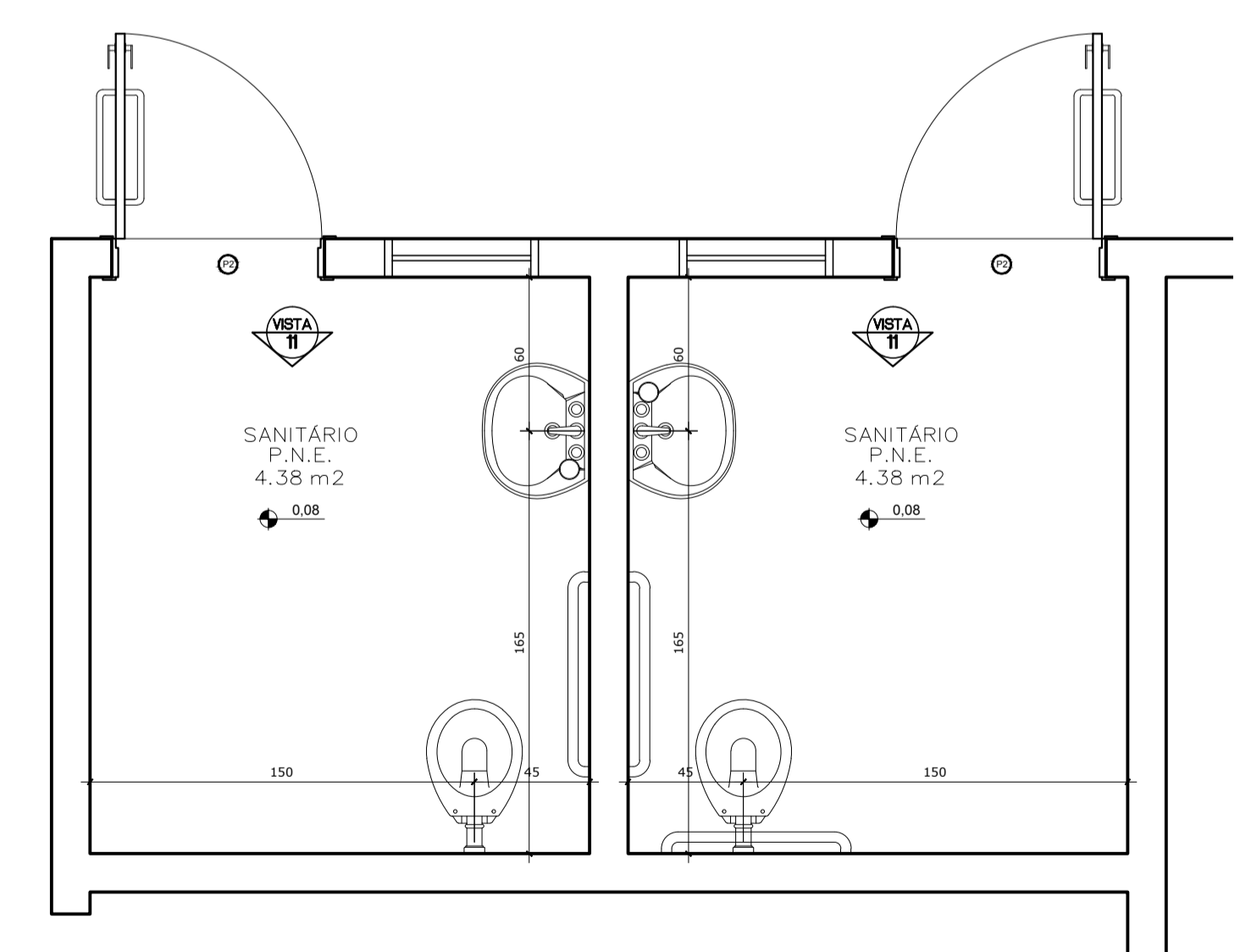

PLANTA BAIXA - SANITÁRIO PNE ESCALA: 1:25

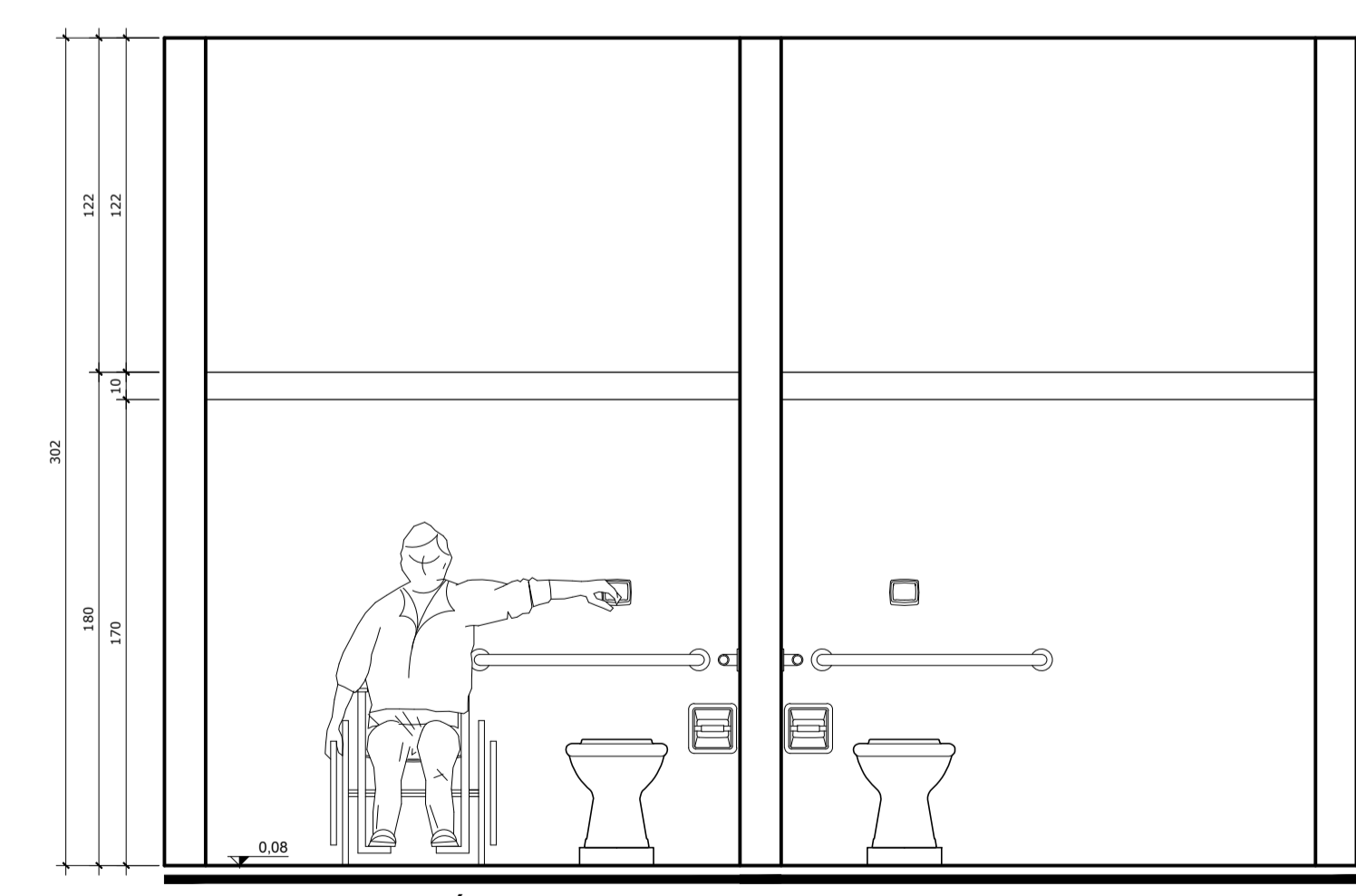

VISTA 11 - SANITÁRIOS ADULTOS PNE ESC.: 1:25

- ESPECIFICAÇÕES
1.0 LOUÇAS E METAIS
LOUÇAS COR BRANCO GELO DECA OU EQUIVALENTE
METAIS CROMADOS
1.1 - BANHEIROS PORTADORES DE NECESSIDADES ESPECIAIS
1.1.1 - BACIA SANITÁRIA BRANCA COM ABERTURA FRONTAL, DECA OU EQUIVALENTE.
1.1.2 - LAVATORIO COM COLUNA SUSPensa, BRANCO, DECA OU EQUIVALENTE;
1.1.3 - TORNEIRA DE MESA BICA BAIXA, DECA OU EQUIVALENTE;
1.1.4 - VÁLVULA DE DESCARGA ANTIVANDALISMO, DECA OU EQUIVALENTE;
1.1.5 - ASSENTO PARA BACIA COM ABERTURA FRONTAL, DECA OU EQUIVALENTE
1.2 - BANHEIROS INFANTES:
1.2.1 - BACIA SANITÁRIA, BRANCA, LINHA INFANTIL, CELITE OU EQUIVALENTE;
1.2.2 - ASSENTO, BRANCO, LINHA INFANTIL;
1.2.4 - CHUVEIRO ELÉTRICO COM EXTENSOR;
1.2.5 - TORNEIRA DE PAREDE BICA BAIXA DECA OU EQUIVALENTE;
1.2.6 - VÁLVULA DE DESCARGA ANTIVANDALISMO DECA OU EQUIVALENTE.
1.3 - BANHEIROS DE SERVIÇO (BLOCO DE SERVIÇO)
1.3.1 - BACIA SANITÁRIA, BRANCA, DECA OU EQUIVALENTE;
1.3.2 - ASSENTO, BRANCO, DECA OU EQUIVALENTE;
1.3.3 - CHUVEIRO ELÉTRICO;
1.3.4 - TORNEIRA DE PAREDE - DECA OU EQUIVALENTE;
1.3.5 - VÁLVULA DE DESCARGA ANTIVANDALISMO - DECA OU EQUIVALENTE.

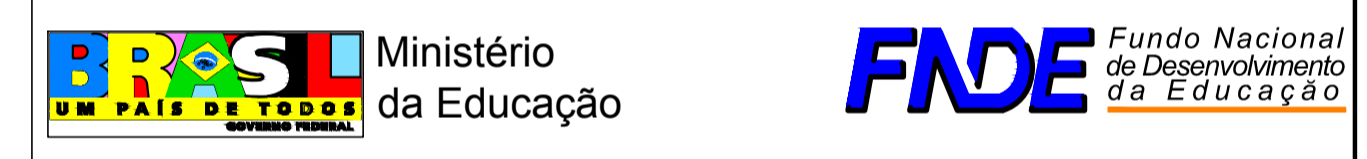

PROINFÂNCIA - ESPAÇO EDUCATIVO INFANTIL
ENDEREÇO:
MUNICÍPIO - UF:
PROPRIETÁRIO: FUNDO NACIONAL DE DESENVOLVIMENTO DA EDUCAÇÃO - FNDE
AUTORES DO PROJETO:
RESPONSÁVEL TÉCNICO:
PROPRIETÁRIO
AUTOR DO PROJETO CREA:
AUTOR DO PROJETO CREA:
RESP. TÉCNICO CREA

Table with columns for DLFO and CREA, containing registration information for the architect.

ARQUITETURA
PROJETO TIPO C
SANITÁRIOS PLANTAS E VISTAS
ARQ
REVISÃO R.00 ESCALA 1:25 PRANCHA 10/14
DESENHO R.00 DATA EMISSÃO MAR/2010

LEGENDA

ESPECIFICAÇÃO DE PISO	ÁREAS
PISO DE CIMENTO DESEMPENADO COM JUNTAS DE DILATAÇÃO	211,22m²
PISO MONOLÍTICO TIPO GRANITINA COR CINZA CLARO	513,25m²
BLOCOS DE ARGAMASSA ARMADA PREFABRICADOS 50x50cm	59,93m²
CERÂMICA 20x20 PARA PISO DOS ARMÁRIOS	14,58m²
GRAMA/JARDIM (incluir no projeto paisagístico)	387,87m²
PISO DE PEDRA ROLADA	168,15m²
BLOCOTE INTERTRAVADO S/REJUNTE PARA PERMITIR INFILTRAÇÃO DAS ÁGUAS	83,40m²
PLAY GROUND - AREIA FILTRADA OU GRAMA SINTÉTICA	70,22m²

NOTAS

- MEDIDAS EM CENTÍMETROS, NÍVEIS EM METROS
- VERIFICAR POSIÇÃO EXATA DOS PILARES NO PROJETO ESTRUTURAL
- VERIFICAR DETALHES CONSTRUTIVOS PERTINENTES NO PROJETO DE DETALHAMENTO
- PARA ALTERAÇÃO DAS CORES INTERNAS DAS PAREDES CONSULTAR O CADERNO DE ESTUDO DE CORES
- EM CASO DE CONFLITO DE INFORMAÇÕES ENTRE O PROJETO GRÁFICO E O CADERNO DE ESPECIFICAÇÕES, PREVALECE A INFORMAÇÃO CONTIDA NO DESENHO
- ALTERAÇÕES NESTE PROJETO SOMENTE COM AUTORIZAÇÃO EXPRESSA DO FNDE

REFERÊNCIA:

- CADERNO DE COMPONENTES
- PLANILHA DE QUANTITATIVOS E TIPOLOGIA ESPECÍFICA DO PROJETO
- CADERNO DE ENCARGOS
- MANUAL DE PROJETO
- ESTUDO DE CORES

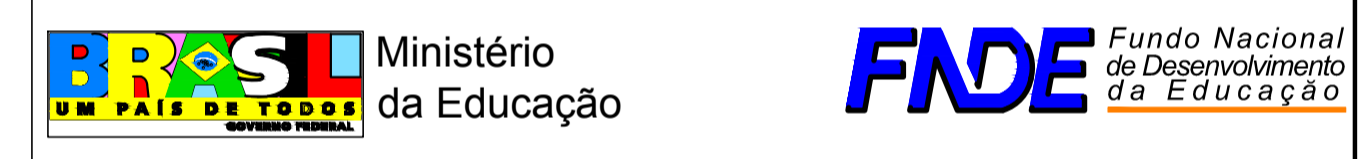

PROINFÂNCIA - ESPAÇO EDUCATIVO INFANTIL

ENDEREÇO: _____

MUNICÍPIO - UF: _____

PROPRIETÁRIO: FUNDO NACIONAL DE DESENVOLVIMENTO DA EDUCAÇÃO - FNDE

AUTORES DO PROJETO: _____

RESPONSÁVEL TÉCNICO: _____

PROPRIETÁRIO _____

AUTOR DO PROJETO _____ CREA _____

AUTOR DO PROJETO _____ CREA _____

RESP. TÉCNICO _____ CREA _____

DLFO _____ CREA _____

RA _____

PROJETO TIPO C

ARQUITETURA		
COORDENAÇÃO CGEST - Coordenação Geral de Infra-estrutura	PAGINAÇÃO DE PISOS E PAISAGISMO	ARQ
DESENHO	REVISÃO R.00 R.00 R.00	ESCALA 1:75 DATA EMISSÃO MAR/2010
		PRANCHA 11/14

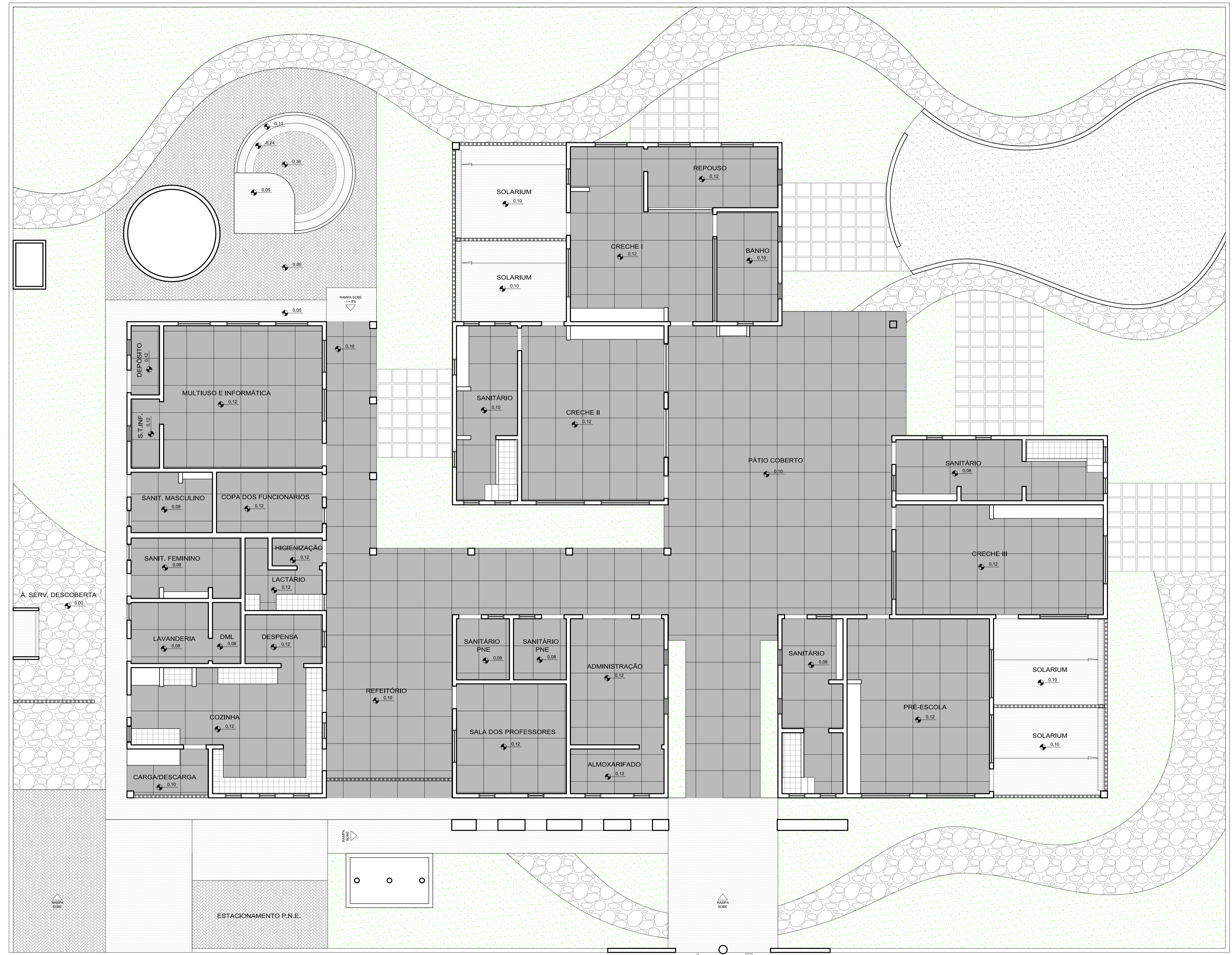

PAGINAÇÃO DE PISOS ESCALA: 1:75

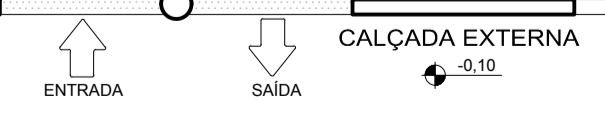

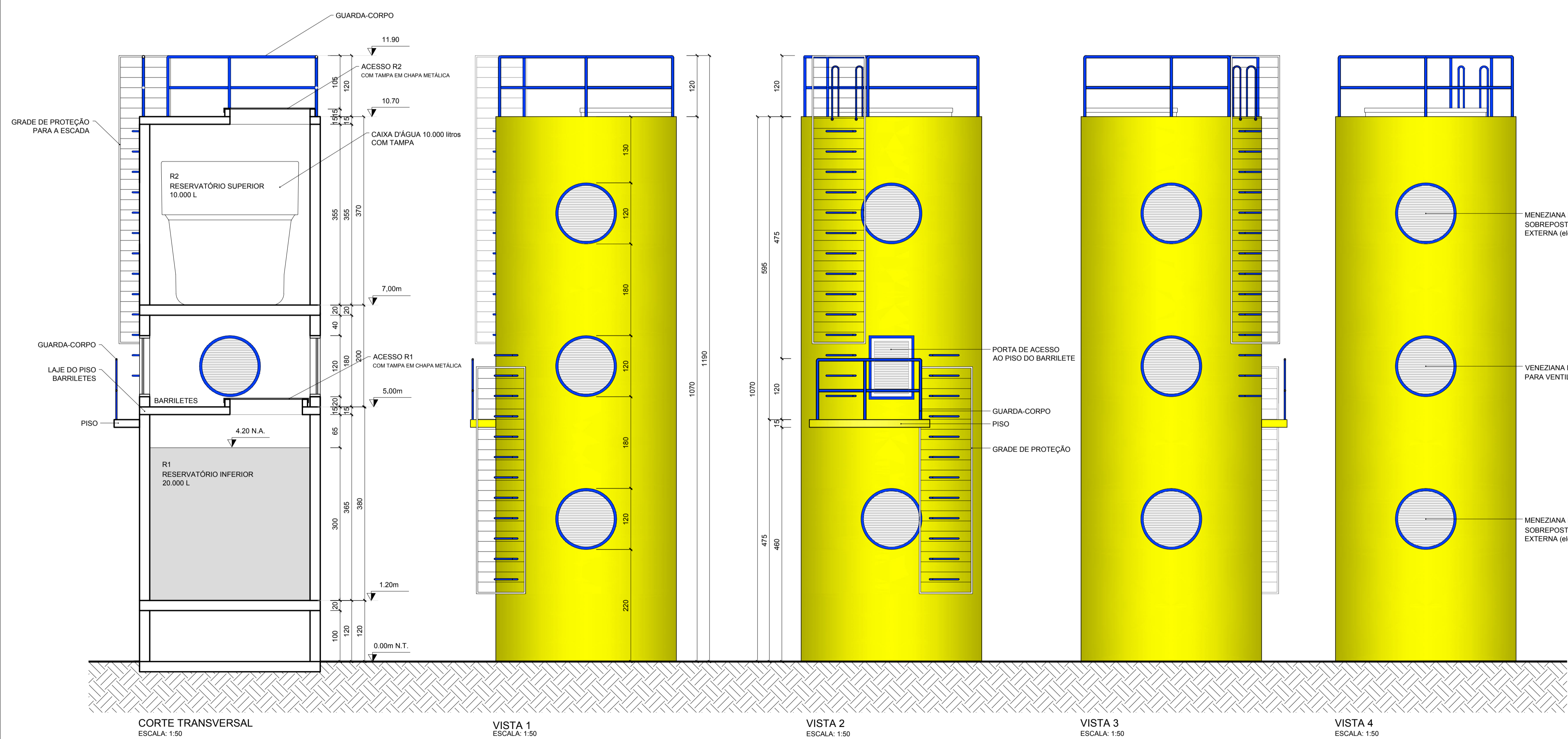
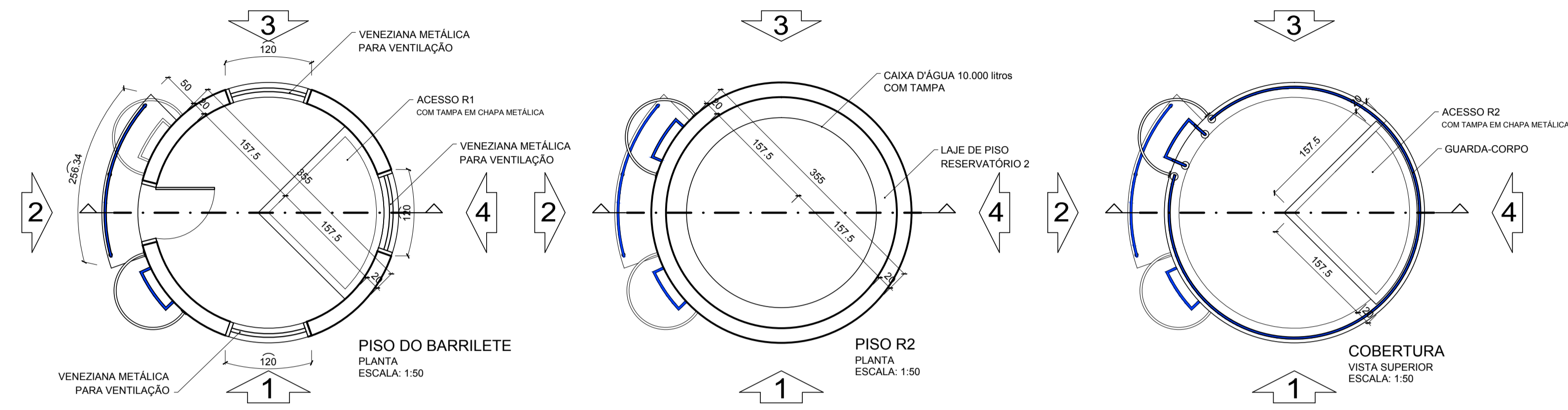

NOTAS

- MEDIDAS EM CENTÍMETROS, NÍVEIS EM METROS
- VERIFICAR POSIÇÃO EXATA DOS PILARES NO PROJETO ESTRUTURAL
- VERIFICAR DETALHES CONSTRUTIVOS PERTINENTES NO PROJETO DE DETALHAMENTO
- PARA ALTERAÇÃO DAS CORES INTERNAS DAS PAREDES CONSULTAR O CADERNO DE ESTUDO DE CORES
- EM CASO DE CONFLITO DE INFORMAÇÕES ENTRE O PROJETO GRÁFICO E O CADERNO DE ESPECIFICAÇÕES, PREVALECE A INFORMAÇÃO CONTIDA NO DESENHO
- ALTERAÇÕES NESTE PROJETO SOMENTE COM AUTORIZAÇÃO EXPRESSA DO FNDE

REFERÊNCIA:

- CADERNO DE COMPONENTES
- PLANILHA DE QUANTITATIVOS E TIPOLOGIA ESPECÍFICA DO PROJETO
- CADERNO DE ENCARGOS
- MANUAL DE PROJETO
- ESTUDO DE CORES

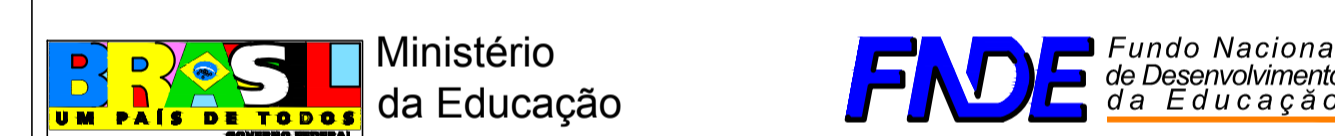

PROINFÂNCIA – ESPAÇO EDUCATIVO INFANTIL

ENDEREÇO: _____

MUNICÍPIO – UF: _____

PROPRIETÁRIO: FUNDO NACIONAL DE DESENVOLVIMENTO DA EDUCAÇÃO - FNDE

AUTORES DO PROJETO : _____

RESPONSÁVEL TÉCNICO: _____

PROPRIETÁRIO _____

AUTOR DO PROJETO _____ CREA _____

AUTOR DO PROJETO _____ CREA _____

RESP. TÉCNICO _____ CREA _____

DLFO _____ CREA _____

RA _____

PROJETO TIPO C		
ARQUITETURA		
COORDENAÇÃO CGEST - Coordenação Geral de Infra-estrutura		CASTELO D'ÁGUA
ARQ		PRANCHA
REVISÃO	ESCALA	PRANCHA
R.00	1:75	12/14
DESENHO	DATA EMISSÃO	
R.00	JUN/2010	

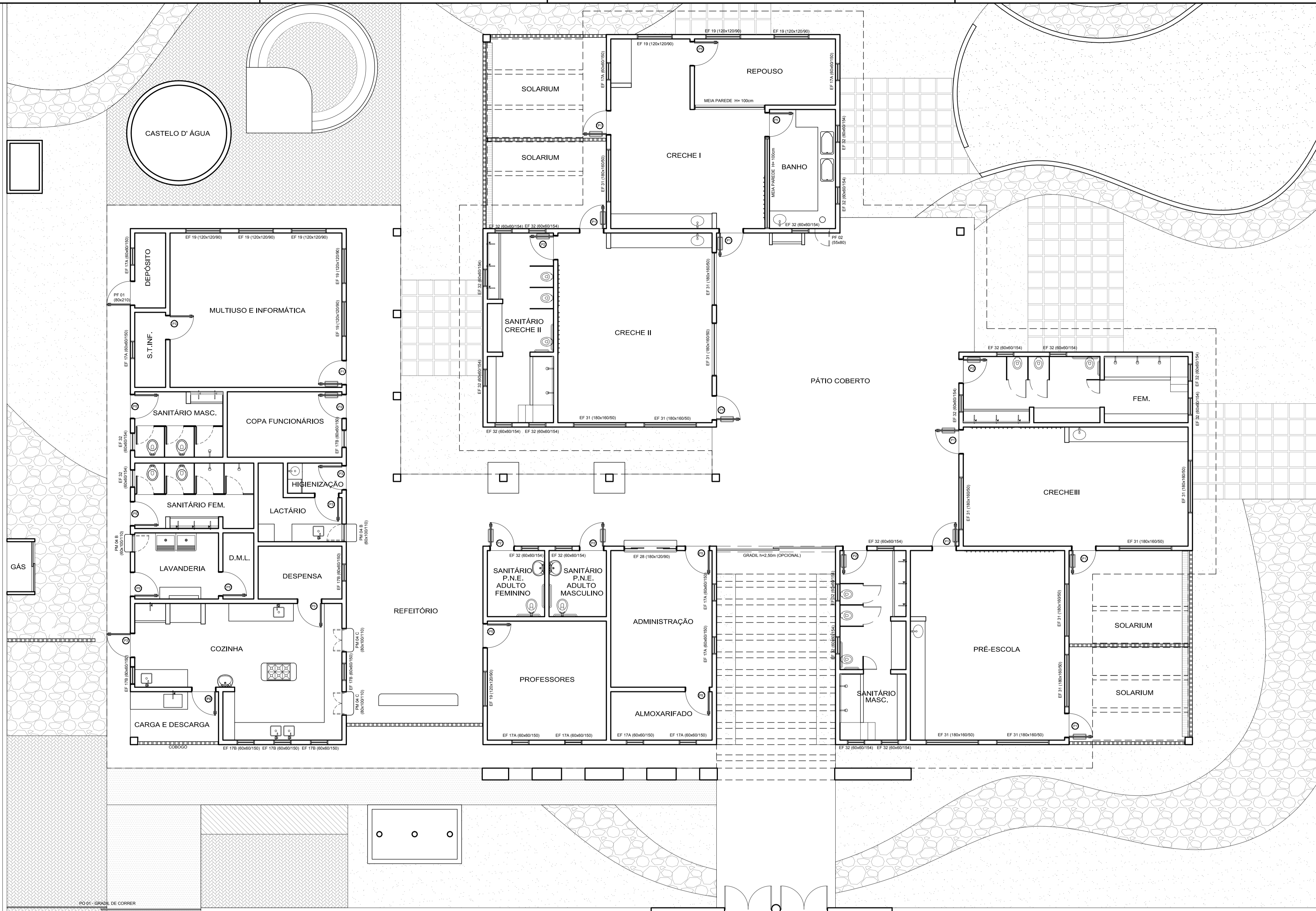

NOTAS

- MEDIDAS EM CENTÍMETROS, NÍVEIS EM METROS
- VERIFICAR POSIÇÃO EXATA DOS PILARES NO PROJETO ESTRUTURAL
- VERIFICAR DETALHES CONSTRUTIVOS PERTINENTES NO PROJETO DE DETALHAMENTO
- PARA ALTERAÇÃO DAS CORES INTERNAS DAS PAREDES CONSULTAR O CADRÃO DE ESTUDO DE CORES
- EM CASO DE CONFLITO DE INFORMAÇÕES ENTRE O PROJETO GRÁFICO E O CADRÃO DE ESPECIFICAÇÕES, PREVALECE A INFORMAÇÃO CONTIDA NO DESENHO.
- ALTERAÇÕES NESTE PROJETO SOMENTE COM AUTORIZAÇÃO EXPRESSA DO FNDE

REFERÊNCIA:

- CADRÃO DE COMPONENTES
- PLANILHA DE QUANTITATIVOS E TIPOLOGIA ESPECÍFICA DO PROJETO
- CADRÃO DE ENCARGOS
- MANUAL DE PROJETO
- ESTUDO DE CORES

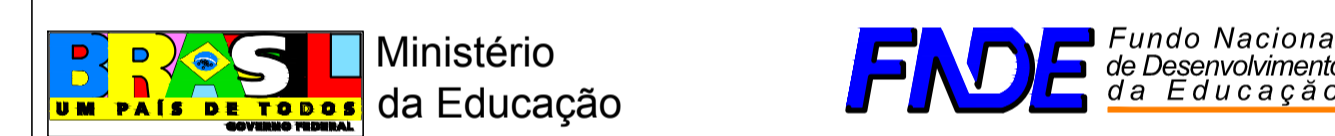

PROINFÂNCIA - ESPAÇO EDUCATIVO INFANTIL

ENDEREÇO: _____

MUNICÍPIO - UF: _____

PROPRIETÁRIO: FUNDO NACIONAL DE DESENVOLVIMENTO DA EDUCAÇÃO - FNDE

AUTORES DO PROJETO: _____

RESPONSÁVEL TÉCNICO: _____

PROPRIETÁRIO: _____

AUTOR DO PROJETO: _____ CREA: _____

AUTOR DO PROJETO: _____ CREA: _____

RESP. TÉCNICO: _____ CREA: _____

DLFO: _____ CREA: _____

RA: _____

PROJETO TIPO C

ARQUITETURA

COORDENAÇÃO: _____

CGEST - Coordenação Geral de Infra-estrutura

MAPA DE ESQUADRIAS

ARQ

REVISÃO: R.00 ESCALA: 1:75 PRANCHA: 13/14

DESENHO: R.00 DATA EMISSÃO: MAR/2010

MAPA DE ESQUADRIAS

LEGENDA DE PORTAS - PORTAS DE FERRO COM PINTURA

REF.	Dimensões (cm)	QUANT.	TIPO	AMBIENTES
PF 1	80 x 210	1	01 folha - de abrir com veneziana	Depósito
PF 2	55 x 80	1	01 folha - de abrir com veneziana	Espugo do banheiro da Creche I

LEGENDA DE PORTAS - PORTAS EM MADEIRA COM PINTURA

REF.	Dimensões (cm)	QUANT.	TIPO	AMBIENTES
P1	80 x 210	9	01 folha - de abrir com barra metálica e vidro	Salas de atividades (Creches I, II, III e Pré escola)
P2	80 x 210	6	01 folha - de abrir com barra metálica	Multiuso e Informática
P3	80 x 210	6	01 folha - de abrir com veneziana	Sanitários
PM 4 B	60 x 100 / 110	2	01 folha - de abrir lisa em madeira	Acesso Cozinha / Despensa / Higienização / Lactário S.T.Inf
PM 4 C	80 x 100 / 110	2	02 folhas - de abrir lisa em madeira	Lavanderia / Lactário
P5	80 x 210	9	01 folha - de abrir lisa em madeira	Reposso e Banho Creche I, Sala de Professores, Administração, Almoarifado, Lavanderia, D.M.L.

LEGENDA DE JANELAS - JANELAS EM FERRO/OU ALUMÍNIO P/ REGIÕES LITORÂNEAS
(Fechamento em vidro conforme indicações constantes do Caderno de Componentes)

REF.	Dimensões (cm)	QUANT.	H DO PISO / TIPO	AMBIENTES
EF 17 A	60 x 60	10	150 cm - basculante	Depósito, S.T.Inf, Sala de professores, Administração, Almoarifado, Creche I, Repouso
EF 17 B	60 x 60	7	150 cm - basculante	Deposito, Cozinha
EF 19	120 x 120	9	90 cm - correção	Multiuso e Informática, Sala de professores, Creche I, Repouso
EF 28	180 x 120	1	90 cm - correção	Administração
EF 31	180 x 160	12	90 cm - correção	Salas de atividades (Creches I, II, III e Pré escola)
EF 32	60 x 60	23	154 cm - basculante	Sanitários

