



MASTER SERVIÇOS E CONSTRUÇÕES LTDA

Handwritten marks in blue ink, including a checkmark and a signature.



MASTER SERVIÇOS E CONSTRUÇÕES LTDA

CNPJ: 26.991.913/0001-00  
Av. Tabelião Luiz Nogueira Lima 22, Sala 02 Pedra Fina, Bairro: Zé  
Humberto. TIANGUA - CE  
CEP: 62.354-510  
Contato: (88) 9.9619-0519  
E-MAIL: masterservicos1987@gmail.com

## CARTA PROPOSTA



À COMISSÃO PERMANENTE DE LICITAÇÃO DA PREFEITURA MUNICIPAL DE BARROQUINHA  
TOMADA DE PREÇO Nº 2023.07.24.01TP

DATA DA LICITAÇÃO: 16.08.2023 - AS 09:00Hrs

Prezados Senhores,

Apresentamos a V.Sas. nossa proposta que tem como objetivo **CONTRATAÇÃO DE OBRAS DE ENGENHARIA PARA A CONSTRUÇÃO DE 05 (CINCO) PRAÇAS NAS LOCALIDADES: (BARROQUINHA DOS FIEIS, LEITÃO, CANADÁ E DISTRITO DE BITUPITÁ), POR INTERMÉDIO DA SECRETARIA MUNICIPAL DE INFRAESTRUTURA E SERVIÇOS PÚBLICOS DE BARRQUINHA-CE, CONFORME PROJETO BÁSICO.** Perfazendo o valor global R\$ 491.912,70 (QUATROCENTOS E NOVENTA E UM MIL NOVECENTOS E UM REAIS E SETENTA CENTAVOS), prazo de execução de acordo com cronograma do edital em anexo.

Caso nos seja adjudicado o objeto da presente licitação, nos comprometemos a assinar o contrato no prazo determinado no documento de convocação, indicando para esse fim o Sr. ALEXANDRE FEITOZA DE VASCONCELOS, portador do CPF sob nº 019.989.833 - 23, como representante legal desta empresa.

**VALIDADE DA PROPOSTA:** 90 (noventa) dias corridos, a contar da data de entrega a Comissão Permanente de Licitação. Finalizando, declaramos que estamos de pleno acordo com todas as condições estabelecidas no Edital da licitação e seus anexos.

**Declaramos** que assume inteira responsabilidade pela a execução dos serviços objeto deste edital e que serão executados conforme exigência editalica e contratual e que serão iniciados dentro do prazo de até 05 (cinco) dias consecutivos, contados a partir da data de recebimento da Ordem de serviço.

**Declaramos,** sob as penalidades da lei, que visitamos o local onde serão executados os serviços, tomando conhecimento de todas as condições e informações inerentes à natureza dos trabalhos, assumindo total responsabilidade por esse fato e informamos que não utilizaremos para qualquer questionamento futuros que enseje avenças técnicas ou financeiras com a Prefeitura Municipal de BARROQUINHA - CE.

**Declaramos** que nos preços contidos na proposta escrita e naqueles que, porventura, vierem a ser ofertados por meio de lances verbais estão incluídos todos os custos e despesas, tais como: impostos, taxas, fretes e outros.

### RELAÇÃO DE MAQUINAS, EQUIPAMENTOS, VEICULOS E PESSOAL TECNICO.

Abaixo citados, nas quais uns estão alugados e outros estão adquiridos.

#### ALUGADOS:

- RETROESCAVADEIRA CASE 580M 4X4
- CAMINHÃO TOCO CAÇAMBA VOLKSWAGEN-17220
- MOTONIVELADORA 160K CATERPILLAR
- CAMINHÃO TANQUE MERCEDES BENZ 1317
- ESCAVADEIRA HIDRAULICA CASE CX130B
- TRATOR DE ESTEIRA CATERPILLAR D50
- COMPACTADOR VW 17280

MASTER SERVIÇOS E CONSTRUÇÕES LTDA  
CNPJ: 26.991.913/0001-00

ALEXANDRE FEITOZA DE VASCONCELOS  
REPRESENTANTE LEGAL  
CPF: 019.989.833-23

Bruna F. Neri de Vasconcelos  
Engenheira Civil  
CREA-CE 324186/D

Página | 1



CNPJ: 26.991.913/0001-00  
Av. Tabelaio Luiz Nogueira Lima 22, Sala 02 Pedra Fina, Bairro: Zé Humberto, TIANGUA - CE  
CEP: 62.354-510  
Contato: (88) 9.9619-0519  
E-MAIL: masterservicos1987@gmail.com

**ADQUIRIDOS:**

- DESEMPENADEIRA LISA
- DESEMPENADEIRA DENTADA
- MANGUEIRA DE NIVEL
- PRUMO DE PAREDE
- PRUMO DE CENTRO
- TRINCHA
- CARRINHO DE MÃO
- SERRA MANUAL
- LIXADEIRA ELETRICA
- BETONEIRA CSM ÚNICA
- FURADEIRA DE IMPACTO

**EQUIPE TECNICA:**

- BRUNA FERREIRA NERIS DE VASCONCELOS (engenheira civil) CREA N° 324186
- DATA DO REGISTRO: 30/08/2016

Se enquadra como ( X ) MICROEMPRESA-ME ou ( ) EMPRESA DE PEQUENO PORTE-EPP;  
A receita bruta anual da empresa não ultrapassa o disposto nos incisos I e II do art. 3° da lei complementar 123/2006;  
Não é lançada por qualquer hipótese de impedimento prevista do § 4° do art. 3° da mesma lei, ciente da obrigatoriedade de **declarar** ocorrências posteriores.

Atenciosamente,

TIANGUÁ - CE, 16 de agosto de 2023

MASTER SERVIÇOS E CONTRUÇÕES LTDA  
CNPJ: 26.991.913/0001-00  
ALEXANDRE FEITOZA DE VASCONCELOS  
REPRESENTANTE LEGAL  
CPF: 019.989.833-23

Bruna F. Neri de Vasconcelos  
Engenheira Civil  
CREA-CE 324186/D



MASTER SERVIÇOS E CONSTRUÇÕES LTDA

CNPJ: 26.991.913/0001-00  
Av. Tabeião Luiz Nogueira Lima 22, Sala 02 Pedra Fina, Bairro: Zé  
Humberto. TIANGUA - CE  
CEP: 62.354-510  
Contato: (88) 9.9619-0519  
E-MAIL: masterservicos1987@gmail.com



REF.: TOMADA DE PREÇOS Nª 2023.07.24.01TP

**OBJETO:** CONTRATAÇÃO DE OBRAS DE ENGENHARIA PARA A CONSTRUÇÃO DE 05 (CINCO) PRAÇAS NAS LOCALIDADES: (BARROQUINHA DOS FIEIS, LEITÃO, CANADÁ E DISTRITO DE BITUPITÁ), POR INTERMÉDIO DA SECRETARIA MUNICIPAL DE INFRAESTRUTURA E SERVIÇOS PÚBLICOS DE BARRQUINHA-CE, CONFORME PROJETO BÁSICO

**RESUMO DA OBRA**

ITEM	DESCRIÇÃO	VALOR
01	LOCALIDADE BARROQUINHA DO FIEIS	R\$ 93.592,43
02	LOCALIDADE CANADÁ	R\$ 107.457,14
03	LOCALIDADE BITUPITÁ-QUADRA	R\$ 100.891,48
04	LOCALIDADE BITUPITÁ-CABEÇA	R\$ 83.036,24
05	LOCALIDADE COMUNIDADE DE LEITÃO	R\$ 106.935,41
<b>VALOR GLOBAL:</b>		<b>R\$ 491.912,70</b>

MASTER SERVIÇOS E CONTRUÇÕES LTDA  
CNPJ: 26.991.913/0001-00  
ALEXANDRE FEITOZA DE VASCONCELOS  
REPRESENTANTE LEGAL  
CPF: 019.989.833-23

Bruna F. Neri de Vasconcelos  
Engenheira Civil  
CREA-CE/324186/D

Página | 3

B

A



CNPJ: 26.991.913/0001-00  
 Av. Tabelaio Luiz Nogueira Lima 22, Sala 02 Pedra Fina, Bairro: Zé Humberto. TIANGUA - CE  
 CEP: 62.354-510  
 Contato: (88) 9.9619-0519  
 E-MAIL: masterservicos1987@gmail.com

REF.: TOMADA DE PREÇOS Nª 2023.07.24.01TP

**OBJETO:** CONTRATAÇÃO DE OBRAS DE ENGENHARIA PARA A CONSTRUÇÃO DE 05 (CINCO) PRAÇAS NAS LOCALIDADES: (BARROQUINHA DOS FIEIS, LEITÃO, CANADÁ E DISTRITO DE BITUPITÁ), POR INTERMÉDIO DA SECRETARIA MUNICIPAL DE INFRAESTRUTURA E SERVIÇOS PÚBLICOS DE BARRQUINHA-CE, CONFORME PROJETO BÁSICO

**OBRA:** LOCALIDADE BARROQUINHA DO FIEIS

**PLANILHA ORÇAMENTARIA**

ITEM	CÓDIGO	DESCRIÇÃO	FONTE	UND	QUANTIDADE	PREÇO UNITÁRIO R\$	PREÇO TOTAL R\$
1		ADMINISTRAÇÃO DA OBRA					R\$ 2.958,00
1.1	CPPBF-1	ADMINISTRAÇÃO DA OBRA	Composições Próprias	§	100,00	R\$ 29,58	R\$ 2.958,00
2		LOCALIDADE DE BARROQUINHA DOS FIEIS					R\$ 90.634,43
2.1		SERVIÇOS PRELIMINARES					R\$ 6.088,16
2.1.1	C1937	PLACAS PADRÃO DE OBRA	SEINFRA	M2	12,00	R\$ 187,23	R\$ 2.246,76
2.1.2	C2102	RASPAGEM E LIMPEZA DO TERRENO	SEINFRA	M2	301,05	R\$ 5,01	R\$ 1.508,26
2.1.3	C1630	LOCAÇÃO DA OBRA - EXECUÇÃO DE GABARITO	SEINFRA	M2	301,05	R\$ 7,75	R\$ 2.333,14
2.2		MOVIMENTO DE TERRA					R\$ 3.388,31
2.2.1	C2784	ESCAVAÇÃO MANUAL SOLO DE 1A.CAT. PROF. ATÉ 1.50m	SEINFRA	M3	6,44	R\$ 53,09	R\$ 341,90
2.2.2	C0096	REATERRO APILOADO	SEINFRA	M3	7,09	R\$ 53,60	R\$ 380,02
2.2.3	C0330	ATERRO C/COMPACTAÇÃO MANUAL S/CONTROLE, MAT. C/AQUISIÇÃO	SEINFRA	M3	23,00	R\$ 115,93	R\$ 2.666,39
2.3		FUNDAÇÕES					R\$ 7.508,15
2.3.1	C0367	BANQUETA/ MEIO FIO DE CONCRETO PRÉ-MOLDADO (1,00x0,25x0,15m)	SEINFRA	M	87,60	R\$ 51,06	R\$ 4.472,86
2.3.2	C1611	LASTRO DE CONCRETO REGULARIZADO ESP.= 5CM	SEINFRA	M2	5,16	R\$ 48,11	R\$ 248,25
2.3.3	C0056	ALVENARIA DE EMBASAMENTO DE TIJOLO FURADO, C/ ARGAMASSA MISTA C/ CAL HIDRATADA (1:2:8)	SEINFRA	M3	2,06	R\$ 690,27	R\$ 1.421,96
2.3.4	98562	IMPERMEABILIZAÇÃO DE FLOREIRA OU VIGA BALDRAME COM ARGAMASSA DE CIMENTO E AREIA, COM ADITIVO IMPERMEABILIZANTE, E = 2 CM. AF_06/2018	SINAPI	M2	25,80	R\$ 52,91	R\$ 1.365,08
2.4		ALVENARIA DE ELEVAÇÃO					R\$ 977,43
2.4.1	C0073	ALVENARIA DE TIJOLO CERÂMICO FURADO (9x19x19)cm C/ARGAMASSA MISTA DE CAL HIDRATADA ESP.=10cm (1:2:8)	SEINFRA	M2	12,90	R\$ 75,77	R\$ 977,43
2.5		REVESTIMENTOS					R\$ 1.885,78
2.5.1	C0776	CHAPISCO C/ ARGAMASSA DE CIMENTO E AREIA S/PENEIRAR TRAÇO 1:3 ESP.= 5mm P/ PAREDE	SEINFRA	M2	30,96	R\$ 7,85	R\$ 243,04
2.5.2	C3037	REBOCO C/ ARGAMASSA DE CIMENTO E AREIA PENEIRADA, TRAÇO 1:4	SEINFRA	M2	30,96	R\$ 53,06	R\$ 1.642,74
2.6		PISOS					R\$ 22.579,13
2.6.1	C4819	PISO INTERTRAVADO TIPO TIJOLINHO (20X10X6)CM 35MPA, COR CINZA - COMPACTAÇÃO MECANIZADA	SEINFRA	M2	217,58	R\$ 58,99	R\$ 12.835,04
2.6.2	C4916	PISC INTERTRAVADO TIPO TIJOLINHO (20X10X6)CM 35MPA, COLORIDO - COMPACTAÇÃO MECANIZADA	SEINFRA	M2	87,60	R\$ 64,59	R\$ 5.658,08
2.6.3	C4624	PISO PODOTÁTIL EXTERNO EM PMC ESP. 3CM, ASSENTADO COM ARGAMASSA (FORNECIMENTO E ASSENTAMENTO)	SEINFRA	M2	21,57	R\$ 141,46	R\$ 3.051,29



MASTER SERVIÇOS E CONSTRUÇÕES LTDA

CNPJ: 26.991.913/0001-00  
 Av. Tabelaio Luiz Nogueira Lima 22, Sala 02 Pedra Fina, Bairro: Zé  
 Humberto. TIANGUA - CE  
 CEP: 62.354-510  
 Contato: (88) 9.9619-0519  
 E-MAIL: masterservicos1987@gmail.com



2.6.4	C0839	CONCRETO P/VIBR., FCK 13.5 MPa COM AGREGADO ADQUIRIDO	SEINFRA	M3	1,15	R\$ 482,64	'R\$ 555,04
2.6.5	C1431	GRAMA EM PLACAS. INCLUSIVE CONSERVAÇÃO	SEINFRA	M2	20,02	R\$ 23,96	'R\$ 479,68
<b>2.7</b>	<b>INSTALAÇÕES ELÉTRICAS</b>						<b>R\$ 25.903,47</b>
2.7.1	I8844	CABO DE ALUMÍNIO MULTIPLEX XLPE 06/1KV 1X1X25+25MM2	SEINFRA	M	150,00	R\$ 5,41	'R\$ 811,50
2.7.2	C0610	CAIXA EM ALVENARIA (40X40X60cm) DE 1 TIJOLO COMUM, LASTRO DE CONCRETO E TAMPA DE CONCRETO	SEINFRA	UN	4,00	R\$ 597,54	'R\$ 2.390,16
2.7.3	C2090	QUADRO P/ MEDIÇÃO EM POSTE DE CONCRETO	SEINFRA	UN	1,00	R\$ 1.664,72	'R\$ 1.664,72
2.7.4	C1093	DISJUNTOR MONOPOLAR EM QUADRO DE DISTRIBUIÇÃO 16A	SEINFRA	UN	4,00	R\$ 26,12	'R\$ 104,48
2.7.5	C2066	QUADRO DE DISTRIBUIÇÃO DE LUZ SOBREPOR ATE 6 DIVISÕES, C/BARRAMENTO LUMINÁRIA 2 PÉTALAS EM POSTE OE CONCRETO CIRCULAR, RESISTÊNCIA NOMINAL 200KG,	SEINFRA	UN	4,00	R\$ 213,87	'R\$ 855,48
2.7.6	CPPP-1	H=10,00M, PESO APROXIMADO DE 790 KG, LÂMPADA LED DE 138W A 180W, INCLUSIVE O POSTE	Composições Próprias	UN	3,00	R\$ 4.194,07	'R\$ 12.582,21
2.7.7	CPPP-8	LUMINÁRIA 4 PÉTALAS EM POSTE OE CONCRETO CIRCULAR, RESISTÊNCIA NOMINAL 200KG, H=10,00M, PESO APROXIMADO DE 790 KG, LÂMPADA LED DE 138W A 180W, INCLUSIVE O POSTE	Composições Próprias	UN	1,00	R\$ 6.927,12	'R\$ 6.927,12
2.7.8	101538	ARMAÇÃO SECUNDÁRIA, COM 1 ESTRIBO E 1 ISOLADOR - FORNECIMENTO E INSTALAÇÃO. AF_07/2020	SINAPI	UN	10,00	R\$ 56,78	'R\$ 567,80
<b>2.8</b>	<b>INSTALAÇÕES HIDRÁULICAS</b>						<b>R\$ 613,56</b>
2.8.1	C1948	PONTO HIDRÁULICO, MATERIAL E EXECUÇÃO	SEINFRA	PT	2,00	R\$ 271,84	'R\$ 543,68
2.8.2	C2506	TORNEIRA DE PRESSÃO P/JARDIM DE 3/4"	SEINFRA	UN	2,00	R\$ 34,94	'R\$ 69,88
<b>2.9</b>	<b>PINTURA</b>						<b>R\$ 762,24</b>
2.9.1	C1615	LATEX DUAS DEMÃOS EM PAREDES INTERNAS S/MASSA	SEINFRA	M2	30,96	R\$ 24,62	'R\$ 762,24
<b>2.10</b>	<b>DIVERSOS</b>						<b>R\$ 16.707,48</b>
2.10.1	C0360	BANCO DE MADEIRA C/ESTRUTURA DE FERRO - L= 3.00m	SEINFRA	UN	12,00	R\$ 1.132,16	'R\$ 13.585,92
2.10.2	C0229	ÁRVORES ORNAMENTAIS EM GERAL. C/ ALTURA MÉDIA DE 2.50M.EXCETO PALMÁCEAS	SEINFRA	UN	4,00	R\$ 60,29	'R\$ 241,16
2.10.3	C3451	LIXEIRA EM FIBRA DE VIDRO CAP.=40L e DIAM.=35cm	SEINFRA	UN	8,00	R\$ 360,05	'R\$ 2.880,40
<b>2.11</b>	<b>SERVIÇOS FINAIS</b>						<b>R\$ 4.220,72</b>
2.11.1	C1628	LIMPEZA GERAL	SEINFRA	M2	301,05	R\$ 14,02	'R\$ 4.220,72
<b>VALOR BDI TOTAL:</b>							<b>R\$ 20.939,15</b>
<b>VALOR ORÇAMENTO:</b>							<b>R\$ 72.653,28</b>
<b>VALOR TOTAL:</b>							<b>R\$ 93.592,43</b>



CNPJ: 26.991.913/0001-00  
Av. Tabelaio Luiz Nogueira Lima 22, Sala 02 Pedra Fina, Bairro: Zé\*  
Humberto. TIANGUA - CE  
CEP: 62.354-510  
Contato: (88) 9.9619-0519  
E-MAIL: masterservicos1987@gmail.com

REF.: TOMADA DE PREÇOS Nª 2023.07.24.01TP

**OBJETO:** CONTRATAÇÃO DE OBRAS DE ENGENHARIA PARA A CONSTRUÇÃO DE 05 (CINCO) PRAÇAS NAS LOCALIDADES: (BARROQUINHA DOS FIEIS, LEITÃO, CANADÁ E DISTRITO DE BITUPITÁ), POR INTERMÉDIO DA SECRETARIA MUNICIPAL DE INFRAESTRUTURA E SERVIÇOS PÚBLICOS DE BARROQUINHA-CE, CONFORME PROJETO BÁSICO

**OBRA:** LOCALIDADE BARROQUINHA DO FIEIS

**CRONOGRAMA FISICO-FINANCEIRO**

ITEM	DESCRIÇÃO	VALOR (R\$)	MÊS 1	MÊS 2	Total parcela
1	ADMINISTRAÇÃO DA OBRA	R\$ 2.958,00	50,00%	50,00%	100,00%
			R\$ 1.479,00	R\$ 1.479,00	R\$ 2.958,00
2	LOCALIDADE DE BARROQUINHA DOS FIEIS	R\$ 90.634,43	41,81%	58,19%	100,00%
			R\$ 37.894,26	R\$ 52.740,17	R\$ 90.634,43
			R\$ 39.373,26	R\$ 54.219,17	R\$ 93.592,43
		R\$ 93.592,43	R\$ 39.373,26	R\$ 93.592,43	R\$ 93.592,43



CNPJ: 26.991.913/0001-00  
 Av. Tábua Luiz Nogueira Lima 22, Sala 02 Pedra Fina, Bairro: Zé  
 Humberto. TIANGUA - CE  
 CEP: 62.354-510  
 Contato: (88) 9.9619-0519  
 E-MAIL: masterservicos1987@gmail.com

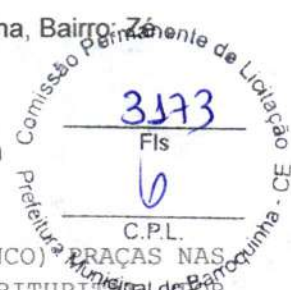

REF.: TOMADA DE PREÇOS N° 2023.07.24.01TP

**OBJETO:** CONTRATAÇÃO DE OBRAS DE ENGENHARIA PARA A CONSTRUÇÃO DE 05 (CINCO) PRAÇAS NAS LOCALIDADES: (BARROQUINHA DOS FIEIS, LEITÃO, CANADÁ E DISTRITO DE BITUPIPIÁ), POR INTERMÉDIO DA SECRETARIA MUNICIPAL DE INFRAESTRUTURA E SERVIÇOS PÚBLICOS DE BARROQUINHA-CE, CONFORME PROJETO BÁSICO

**OBRA:** LOCALIDADE BARROQUINHA DO FIEIS

**COMPOSIÇÃO DE VALORES UNITÁRIOS**

**1.1. CPPBF-1 ADMINISTRAÇÃO DA OBRA (%)**

Mão de Obra	FONTE	UNID	COEFICIENTE	PREÇO UNITÁRIO	TOTAL
18590 ENCARREGADO GERAL/MESTRE DE OBRAS	SEINFRA	MÉS	0,00172000	R\$ 5.868,92	R\$ 10,09
18583 ENGENHEIRO PLENO	SEINFRA	MÉS	0,00070000	R\$ 18.382,82	R\$ 12,87
<b>TOTAL Mão de Obra:</b>					<b>R\$ 22,96</b>
<b>VALOR:</b>					<b>R\$ 22,96</b>
<b>VALOR ENCARGOS (47.76%):</b>					<b>R\$ 8,86</b>
<b>VALOR BDI (28.82%):</b>					<b>R\$ 6,62</b>
<b>VALOR COM BDI:</b>					<b>R\$ 29,58</b>

**2.1.1. C1937 PLACAS PADRÃO DE OBRA (M2)**

Material	FONTE	UNID	COEFICIENTE	PREÇO UNITÁRIO	TOTAL
10537 CHAPA DE AÇO GALVANIZADA ESP. 0.3MM	SEINFRA	M2	1,02000000	R\$ 33,7700	R\$ 34,4454
11100 ESMALTE SINTETICO	SEINFRA	L	1,00000000	R\$ 23,7200	R\$ 23,7200
11691 PONTALETE / BARROTE DE 3"x3"	SEINFRA	M	4,50000000	R\$ 11,9700	R\$ 53,8650
11725 PREGO 15X15 (1.1/4" x 13) (APROXIMADAMENTE 672UN/KG)	SEINFRA	KG	0,15000000	R\$ 14,7500	R\$ 2,2125
<b>TOTAL Material:</b>					<b>R\$ 114,2429</b>

Mão de Obra	FONTE	UNID	COEFICIENTE	PREÇO UNITÁRIO	TOTAL
12543 SERVENTE	SEINFRA	H	2,00000000	R\$ 15,5500	R\$ 31,1000
<b>TOTAL Mão de Obra:</b>					<b>R\$ 31,1000</b>
<b>VALOR:</b>					<b>R\$ 145,34</b>
<b>VALOR ENCARGOS (83.85%):</b>					<b>R\$ 20,12</b>
<b>VALOR BDI (28.82%):</b>					<b>R\$ 41,89</b>
<b>VALOR COM BDI:</b>					<b>R\$ 187,23</b>

**2.1.2. C2102 RASPAGEM E LIMPEZA DO TERRENO (M2)**

Mão de Obra	FONTE	UNID	COEFICIENTE	PREÇO UNITÁRIO	TOTAL
12543 SERVENTE	SEINFRA	H	0,25000000	R\$ 15,5500	R\$ 3,8875
<b>TOTAL Mão de Obra:</b>					<b>R\$ 3,8875</b>
<b>VALOR:</b>					<b>R\$ 3,89</b>
<b>VALOR ENCARGOS (83.85%):</b>					<b>R\$ 2,52</b>
<b>VALOR BDI (28.82%):</b>					<b>R\$ 1,12</b>
<b>VALOR COM BDI:</b>					<b>R\$ 5,01</b>



CNPJ: 26.991.913/0001-00  
 Av. Tabelaio Luiz Nogueira Lima 22, Sala 02 Pedra Fina, Bairro: Zé Humberto. TIANGUA - CE  
 CEP: 62.354-510  
 Contato: (88) 9.9619-0519  
 E-MAIL: masterservicos1987@gmail.com

**2.2.1. C166 LOCAÇÃO DA OBRA - EXECUÇÃO DE GABARITO (M2)**

Mão de Obra	FONTE	UNID	COEFICIENTE	PREÇO UNITÁRIO	TOTAL
I0101 ARAME GALVANIZADO N.16 BWG	SEINFRA	KG	0,02000000	R\$ 19,6500	R\$ 0,3930
I1691 PONTALETE / BARROTE DE 3"x3"	SEINFRA	M	0,04000000	R\$ 11,9700	R\$ 0,4788
I1724 PREGO	SEINFRA	KG	0,01200000	R\$ 14,7500	R\$ 0,1770
I2429 TABUA DE VIROLA DE 12"x 1"	SEINFRA	M2	0,00900000	R\$ 27,2600	R\$ 0,2453
<b>TOTAL Material:</b>					<b>R\$ 1,2941</b>

Mão de Obra	FONTE	UNID	COEFICIENTE	PREÇO UNITÁRIO	TOTAL
I0498 CARPINTEIRO	SEINFRA	H	0,13000000	R\$ 20,7700	R\$ 2,7001
I2543 SERVENTE	SEINFRA	H	0,13000000	R\$ 15,5500	R\$ 2,0215
<b>TOTAL Mão de Obra:</b>					<b>R\$ 4,7216</b>

VALOR: R\$ 6,02  
 VALOR ENCARGOS (83.85%): R\$ 2,94  
 VALOR BDI (28.82%): R\$ 1,73  
 VALOR COM BDI: R\$ 7,75

**2.2.1. C2784 ESCAVAÇÃO MANUAL SOLO DE 1A.CAT. PROF. ATÉ 1.50m (M3)**

Mão de Obra	FONTE	UNID	COEFICIENTE	PREÇO UNITÁRIO	TOTAL
I2543 SERVENTE	SEINFRA	H	2,65000000	R\$ 15,5500	R\$ 41,2075
<b>TOTAL Mão de Obra:</b>					<b>R\$ 41,2075</b>

VALOR: R\$ 41,21  
 VALOR ENCARGOS (83.85%): R\$ 26,67  
 VALOR BDI (28.82%): R\$ 11,88  
 VALOR COM BDI: R\$ 53,09

**2.2.2. C0096 REATERRO APILOADO (M3)**

Mão de Obra	FONTE	UNID	COEFICIENTE	PREÇO UNITÁRIO	TOTAL
I6815 ENCARREGADO DE TURMA / FEITOR	SEINFRA	H	0,10000000	R\$ 27,3400	R\$ 2,7340
I2543 SERVENTE	SEINFRA	H	2,50000000	R\$ 15,5500	R\$ 38,8750
<b>TOTAL Mão de Obra:</b>					<b>R\$ 41,6090</b>

VALOR: R\$ 41,61  
 VALOR ENCARGOS (83.85%): R\$ 26,67  
 VALOR BDI (28.82%): R\$ 11,99  
 VALOR COM BDI: R\$ 53,60

**2.2.3. C0330 ATERRO C/COMPACTAÇÃO MANUAL S/CONTROLE, MAT. C/AQUISIÇÃO (M3)**

Material	FONTE	UNID	COEFICIENTE	PREÇO UNITÁRIO	TOTAL
I0111 AREIA VERMELHA	SEINFRA	M3	1,10000000	R\$ 57,7800	R\$ 63,5580
<b>TOTAL Material:</b>					<b>R\$ 63,5580</b>

Mão de Obra	FONTE	UNID	COEFICIENTE	PREÇO UNITÁRIO	TOTAL
I2543 SERVENTE	SEINFRA	H	1,70000000	R\$ 15,5500	R\$ 26,4350
<b>TOTAL Mão de Obra:</b>					<b>R\$ 26,4350</b>

MASTER SERVIÇOS E CONTRUÇÕES LTDA  
 CNPJ: 26.991.913/0001-00  
 ALEXANDRE FEITOZA DE VASCONCELOS  
 REPRESENTANTE LEGAL  
 CPF: 019.989.833-23

Bruna F. Neri de Vasconcelos  
 Engenheira Civil  
 CREA-CE 324186/D



CNPJ: 26.991.913/0001-00  
 Av. Tabeião Luiz Nogueira Lima 22, Sala 02 Pedra Fina, Bairro: Zé  
 Humberto. TIANGUA - CE  
 CEP: 62.354-510  
 Contato: (88) 9.9619-0519  
 E-MAIL: masterservicos1987@gmail.com

Comissão Permanente de Licitação  
 Fls. 3175  
 0  
 C.P.L. R\$ 89,99  
 Prefeitura Municipal de Barroquinha - CE

VALOR: R\$ 89,99  
 VALOR ENCARGOS (83.85%): R\$ 109,10  
 VALOR BDI (28.82%): R\$ 25,94  
 VALOR COM BDI: R\$ 115,93

2.3.1. C0367 BANQUETA/ MEIO FIO DE CONCRETO PRÉ-MOLDADO (1,00x0,25x0,15m) (M)

Mão de Obra	FONTE	UNID	COEFICIENTE	PREÇO UNITÁRIO	TOTAL
I2391 PEDREIRO	SEINFRA	H	0,30000000	R\$ 20,7700	R\$ 6,2310
I2543 SERVENTE	SEINFRA	H	0,40000000	R\$ 15,5500	R\$ 6,2200
<b>TOTAL Mão de Obra:</b>					<b>R\$ 12,4510</b>

Serviço	FONTE	UNID	COEFICIENTE	PREÇO UNITÁRIO	TOTAL
C3127 AREIA ASFALTO USINADA À FRIO - AAUF (S/TRANSP)	SEINFRA	M3	0,00300000	R\$ 70,0300	R\$ 0,2101
C3324 ARGAMASSA DE CIMENTO E AREIA TRAÇO 1:4 COM AREIA PRODUZIDA	SEINFRA	M3	0,00070000	R\$ 357,7500	R\$ 0,2504
C0588 CAIAÇÃO EM DUAS DEMÃOS COM SUPERCAL	SEINFRA	M2	0,25000000	R\$ 4,4800	R\$ 1,1200
C3250 CONFECÇÃO DE BANQUETA / MEIO FIO PRÉ-MOLDADA DE CONCRETO (1,00 x 0,25 x 0,15 m)	SEINFRA	M	1,00000000	R\$ 24,6300	R\$ 24,6300
C3211 ESCAVAÇÃO E CARGA DE MATERIAL DE JAZIDA	SEINFRA	M3	0,04000000	R\$ 3,9600	R\$ 0,1584
C2784 ESCAVAÇÃO MANUAL SOLO DE 1A.CAT. PROF. ATÉ 1.50m	SEINFRA	M3	0,02000000	R\$ 41,2100	R\$ 0,8242
<b>TOTAL Serviço:</b>					<b>R\$ 27,1931</b>
<b>VALOR:</b>				<b>R\$ 39,64</b>	
<b>VALOR ENCARGOS (83.85%):</b>				<b>R\$ 20,14</b>	
<b>VALOR BDI (28.82%):</b>				<b>R\$ 11,42</b>	
<b>VALOR COM BDI:</b>				<b>R\$ 51,06</b>	

2.3.2. C1611 LASTRO DE CONCRETO REGULARIZADO ESP.= 5CM (M2)

Equipamento Custo Horário	FONTE	UNID	COEFICIENTE	PREÇO UNITÁRIO	TOTAL
I0682 BETONEIRA ELÉTRICA 580L (CHP)	SEINFRA	H	0,03600000	R\$ 22,1300	R\$ 0,7967
<b>TOTAL Equipamento Custo Horário:</b>					<b>R\$ 0,7967</b>

Material	FONTE	UNID	COEFICIENTE	PREÇO UNITÁRIO	TOTAL
I0109 AREIA MEDIA	SEINFRA	M3	0,03320000	R\$ 64,0600	R\$ 2,1268
I0280 BRITA	SEINFRA	M3	0,04400000	R\$ 72,3000	R\$ 3,1812
I0805 CIMENTO PORTLAND	SEINFRA	KG	11,00000000	R\$ 0,5300	R\$ 5,8300
<b>TOTAL Material:</b>					<b>R\$ 11,1380</b>

Mão de Obra	FONTE	UNID	COEFICIENTE	PREÇO UNITÁRIO	TOTAL
I2391 PEDREIRO	SEINFRA	H	0,40000000	R\$ 20,7700	R\$ 8,3080
I2543 SERVENTE	SEINFRA	H	1,10000000	R\$ 15,5500	R\$ 17,1050
<b>TOTAL Mão de Obra:</b>					<b>R\$ 25,4130</b>
<b>VALOR:</b>				<b>R\$ 37,35</b>	
<b>VALOR ENCARGOS (83.85%):</b>				<b>R\$ 16,48</b>	
<b>VALOR BDI (28.82%):</b>				<b>R\$ 10,76</b>	
<b>VALOR COM BDI:</b>				<b>R\$ 48,11</b>	

2.3.3. C0056 ALVENARIA DE EMBASAMENTO DE TIJOLO FURADO, C/ ARGAMASSA MISTA C/ CAL HIDRATADA (1:2:8) (M3)



CNPJ: 26.991.913/0001-00  
 Av. Tabelaio Luiz Nogueira Lima 22, Sala 02 Pedra Fina, Bairro: Zé Humberto. TIANGUA - CE  
 CEP: 62.354-510  
 Contato: (88) 9.9619-0519  
 E-MAIL: masterservicos1987@gmail.com

	FORTE	UNID	COEFICIENTE	PREÇO UNITÁRIO	TOTAL
AREIA GROSSA	SEINFRA	M3	0,21000000	R\$ 70,9100	R\$ 14,8911
10441 CAL HIDRATADA	SEINFRA	KG	30,95000000	R\$ 1,0400	R\$ 32,1880
10805 CIMENTO PORTLAND	SEINFRA	KG	30,95000000	R\$ 0,5300	R\$ 16,4035
12081 TIJOLO CERÂMICO FURADO 9X19X19CM	SEINFRA	UN	235,00000000	R\$ 0,6500	R\$ 152,7500
<b>TOTAL Material:</b>				<b>R\$</b>	<b>216,2326</b>

Mão de Obra	FORTE	UNID	COEFICIENTE	PREÇO UNITÁRIO	TOTAL
12391 PEDREIRO	SEINFRA	H	8,50000000	R\$ 20,7700	R\$ 176,5450
12543 SERVENTE	SEINFRA	H	9,20000000	R\$ 15,5500	R\$ 143,0600
<b>TOTAL Mão de Obra:</b>				<b>R\$</b>	<b>319,6050</b>
<b>VALOR:</b>				<b>R\$</b>	<b>535,84</b>
<b>VALOR ENCARGOS (83.85%):</b>				<b>R\$</b>	<b>198,84</b>
<b>VALOR BDI (28.82%):</b>				<b>R\$</b>	<b>154,43</b>
<b>VALOR COM BDI:</b>				<b>R\$</b>	<b>690,27</b>

2.3.4. 98562 IMPERMEABILIZAÇÃO DE FLOREIRA OU VIGA BALDRAME COM ARGAMASSA DE CIMENTO E AREIA, COM ADITIVO IMPERMEABILIZANTE, E = 2 CM. AF\_06/2018 (M2)

Material	FORTE	UNID	COEFICIENTE	PREÇO UNITÁRIO	TOTAL
00000123 ADITIVO IMPERMEABILIZANTE DE PEGA NORMAL PARA ARGAMASSAS E CONCRETOS SEM ARMACAO, LIQUIDO E ISENTO DE CLORETOS	SINAPI	L	0,55900000	R\$ 8,45	R\$ 4,72
<b>TOTAL Material:</b>				<b>R\$</b>	<b>4,72</b>

Mão de Obra com Encargos Complementares	FORTE	UNID	COEFICIENTE	PREÇO UNITÁRIO	TOTAL
88309 PEDREIRO COM ENCARGOS COMPLEMENTARES	SINAPI	H	0,73000000	R\$ 23,47	R\$ 17,13
88316 SERVENTE COM ENCARGOS COMPLEMENTARES	SINAPI	H	0,14800000	R\$ 18,34	R\$ 2,71
<b>TOTAL Mão de Obra com Encargos Complementares:</b>				<b>R\$</b>	<b>19,84</b>

Serviço	FORTE	UNID	COEFICIENTE	PREÇO UNITÁRIO	TOTAL
87298 ARGAMASSA TRAÇO 1:3 (EM VOLUME DE CIMENTO E AREIA MÉDIA (MIDA) PARA CONTRAPISO, PREPARO MECÂNICO COM BETONEIRA 400 L. AF_08/2019	SINAPI	M3	0,02500000	R\$ 660,72	R\$ 16,51
<b>TOTAL Serviço:</b>				<b>R\$</b>	<b>16,51</b>
<b>VALOR:</b>				<b>R\$</b>	<b>41,07</b>
<b>VALOR ENCARGOS (84.44%):</b>				<b>R\$</b>	<b>6,77</b>
<b>VALOR BDI (28.82%):</b>				<b>R\$</b>	<b>11,84</b>
<b>VALOR COM BDI:</b>				<b>R\$</b>	<b>52,91</b>

2.4.1. C0073 ALVENARIA DE TIJOLO CERÂMICO FURADO (9x19x19)cm C/ARGAMASSA MISTA DE CAL HIDRATADA ESP.=10cm (1:2:8) (M2)

Material	FORTE	UNID	COEFICIENTE	PREÇO UNITÁRIO	TOTAL
10109 AREIA MEDIA	SEINFRA	M3	0,01500000	R\$ 64,0600	R\$ 0,9609
10441 CAL HIDRATADA	SEINFRA	KG	2,18000000	R\$ 1,0400	R\$ 2,2672
10805 CIMENTO PORTLAND	SEINFRA	KG	2,18000000	R\$ 0,5300	R\$ 1,1554
12081 TIJOLO CERÂMICO FURADO 9X19X19CM	SEINFRA	UN	25,00000000	R\$ 0,6500	R\$ 16,2500
<b>TOTAL Material:</b>				<b>R\$</b>	<b>20,6335</b>

Mão de Obra	FORTE	UNID	COEFICIENTE	PREÇO UNITÁRIO	TOTAL
12391 PEDREIRO	SEINFRA	H	1,00000000	R\$ 20,7700	R\$ 20,7700
12543 SERVENTE	SEINFRA	H	1,12000000	R\$ 15,5500	R\$ 17,4160

MASTER SERVIÇOS E CONSTRUÇÕES LTDA  
 CNPJ: 26.991.913/0001-00  
 ALEXANDRE FEITOZA DE VASCONCELOS  
 REPRESENTANTE LEGAL  
 CPF: 019.989.833-23

Bruna F. Neri de Vasconcelos  
 Engenheira Civil  
 CREA-CE 324186/D



CNPJ: 26.991.913/0001-00  
 Av. Tabeião Luiz Nogueira Lima 22, Sala 02 Pedra Fina, Bairro: Zé 3177  
 Humberto. TIANGUA - CE  
 CEP: 62.354-510  
 Contato: (88) 9.9619-0519  
 E-MAIL: masterservicos1987@gmail.com



TOTAL Mão de Obra: R\$ 38,1860  
 VALOR: R\$ 58,82  
 VALOR ENCARGOS (83.85%): R\$ 23,77  
 VALOR BDI (28.82%): R\$ 16,95  
 VALOR COM BDI: R\$ 75,77

2.5.1. C0776 CHAPISCO C/ ARGAMASSA DE CIMENTO E AREIA S/PENEIRAR TRAÇO 1:3 ESP.= 5mm P/ PAREDE (M2)

Material	FONTE	UNID	COEFICIENTE	PREÇO UNITÁRIO	TOTAL
I0109 AREIA MEDIA	SEINFRA	M3	0,00610000	R\$ 64,0600	R\$ 0,3908
I0805 CIMENTO PORTLAND	SEINFRA	KG	2,43000000	R\$ 0,5300	R\$ 1,2879
TOTAL Material:					R\$ 1,6787

Mão de Obra	FONTE	UNID	COEFICIENTE	PREÇO UNITÁRIO	TOTAL
I2391 PEDREIRO	SEINFRA	H	0,10000000	R\$ 20,7700	R\$ 2,0770
I2543 SERVENTE	SEINFRA	H	0,15000000	R\$ 15,5500	R\$ 2,3325
TOTAL Mão de Obra:					R\$ 4,4095
VALOR:					R\$ 6,09
VALOR ENCARGOS (83.85%):					R\$ 2,76
VALOR BDI (28.82%):					R\$ 1,76
VALOR COM BDI:					R\$ 7,85

2.5.2. C3037 REBOCO C/ ARGAMASSA DE CIMENTO E AREIA PENEIRADA, TRAÇO 1:4 (M2)

Mão de Obra	FONTE	UNID	COEFICIENTE	PREÇO UNITÁRIO	TOTAL
I2391 PEDREIRO	SEINFRA	H	0,60000000	R\$ 20,7700	R\$ 12,4620
I2543 SERVENTE	SEINFRA	H	0,60000000	R\$ 15,5500	R\$ 9,3300
TOTAL Mão de Obra:					R\$ 21,7920

Serviço	FONTE	UNID	COEFICIENTE	PREÇO UNITÁRIO	TOTAL
C0165 ARGAMASSA DE CIMENTO E AREIA PEN. TRAÇO 1:4	SEINFRA	M3	0,02500000	R\$ 775,9400	R\$ 19,3985
TOTAL Serviço:					R\$ 19,3985
VALOR:					R\$ 41,19
VALOR ENCARGOS (83.85%):					R\$ 21,70
VALOR BDI (28.82%):					R\$ 11,87
VALOR COM BDI:					R\$ 53,06

2.6.1. C4819 PISO INTERTRAVADO TIPO TIJOLINHO (20X10X6)CM 35MPA, COR CINZA - COMPACTAÇÃO MECANIZADA (M2)

Equipamento Custo Horário	FONTE	UNID	COEFICIENTE	PREÇO UNITÁRIO	TOTAL
I0612 COMPACTADOR DE PLACA VIBRATÓRIA HP 7 (CHI)	SEINFRA	H	0,07570000	R\$ 27,0200	R\$ 2,0454
I0725 COMPACTADOR DE PLACA VIBRATÓRIA HP 7 (CHP)	SEINFRA	H	0,00410000	R\$ 40,9800	R\$ 0,1680
TOTAL Equipamento Custo Horário:					R\$ 2,2134

Material	FONTE	UNID	COEFICIENTE	PREÇO UNITÁRIO	TOTAL
I0109 AREIA MEDIA	SEINFRA	M3	0,05680000	R\$ 64,0600	R\$ 3,6386
I9099 BLOQUETE/PISO INTERTRAVADO DE CONCRETO - MODELO RETANGULAR/TIJOLINHO/PAVER/HOLANDES/PARALELEPIPEDO, 20 CM X 10 CM, E = 6 CM, RESISTENCIA DE 35 MPA (NBR 9781), COR NATURAL	SEINFRA	M2	1,00310000	R\$ 33,6700	R\$ 33,7744



12403	PÓ DE PEDRA
10445	CALCETEIRO
12543	SERVENTE

SEINFRA	M3	0,00650000	R\$ 57,3800	R\$ 0,3730
<b>TOTAL Material:</b>			<b>R\$ 37,7860</b>	

FONTE	UNID	COEFICIENTE	PREÇO UNITÁRIO	TOTAL
SEINFRA	H	0,15950000	R\$ 20,7700	R\$ 3,3128
SEINFRA	H	0,15950000	R\$ 15,5500	R\$ 2,4802
<b>TOTAL Mão de Obra:</b>			<b>R\$ 5,7930</b>	
<b>VALOR:</b>				<b>R\$ 45,79</b>
<b>VALOR ENCARGOS (83.85%):</b>				<b>R\$ 4,51</b>
<b>VALOR BDI (28.82%):</b>				<b>R\$ 13,20</b>
<b>VALOR COM BDI:</b>				<b>R\$ 58,99</b>

2.6.2. C4916 PISO INTERTRAVADO TIPO TIJOLINHO (20X10X6) CM 35MPA, COLORIDO - COMPACTAÇÃO MECANIZADA (M2)

Equipamento	Custo	Horário	FONTE	UNID	COEFICIENTE	PREÇO UNITÁRIO	TOTAL
10612	COMPACTADOR DE PLACA VIBRATÓRIA HP 7 (CHI)		SEINFRA	H	0,07570000	R\$ 27,0200	R\$ 2,0454
10725	COMPACTADOR DE PLACA VIBRATÓRIA HP 7 (CHP)		SEINFRA	H	0,00410000	R\$ 40,9800	R\$ 0,1680
<b>TOTAL Equipamento Custo Horário:</b>							<b>R\$ 2,2134</b>

Material	FONTE	UNID	COEFICIENTE	PREÇO UNITÁRIO	TOTAL	
10109	AREIA MEDIA	SEINFRA	M3	0,05680000	R\$ 64,0600	R\$ 3,6386
19379	BLOQUETE/PISO INTERTRAVADO DE CONCRETO - MODELO RETANGULAR/TIJOLINHO/PAVER/HOLANDES/PARALELEPIPEDO, 20 CM X 10 CM, E = 6 CM, RESISTENCIA DE 35 MPA (NBR 9781), COLORIDO	SEINFRA	M2	1,00300000	R\$ 38,0100	R\$ 38,1240
12403	PÓ DE PEDRA	SEINFRA	M3	0,00650000	R\$ 57,3800	R\$ 0,3730
<b>TOTAL Material:</b>					<b>R\$ 42,1356</b>	

Mão de Obra	FONTE	UNID	COEFICIENTE	PREÇO UNITÁRIO	TOTAL	
10445	CALCETEIRO	SEINFRA	H	0,15950000	R\$ 20,7700	R\$ 3,3128
12543	SERVENTE	SEINFRA	H	0,15950000	R\$ 15,5500	R\$ 2,4802
<b>TOTAL Mão de Obra:</b>					<b>R\$ 5,7930</b>	
<b>VALOR:</b>					<b>R\$ 50,14</b>	
<b>VALOR ENCARGOS (83.85%):</b>					<b>R\$ 4,51</b>	
<b>VALOR BDI (28.82%):</b>					<b>R\$ 14,45</b>	
<b>VALOR COM BDI:</b>					<b>R\$ 64,59</b>	

2.6.3. C4624 PISO PODOTÁTIL EXTERNO EM PMC ESP. 3CM, ASSENTADO COM ARGAMASSA (FORNECIMENTO E ASSENTAMENTO) (M2)

Material	FONTE	UNID	COEFICIENTE	PREÇO UNITÁRIO	TOTAL	
10109	AREIA MEDIA	SEINFRA	M3	0,01820000	R\$ 64,0600	R\$ 1,1659
10441	CAL HIDRATADA	SEINFRA	KG	2,73000000	R\$ 1,0400	R\$ 2,8392
10805	CIMENTO PORTLAND	SEINFRA	KG	2,80000000	R\$ 0,5300	R\$ 1,4840
18623	PISO TÁTIL ALERTA OU DIRECIONAL EM PMC (CONCRETO) ESP. 3cm	SEINFRA	M2	1,10000000	R\$ 46,9600	R\$ 51,6560
<b>TOTAL Material:</b>					<b>R\$ 57,1451</b>	

Mão de Obra	FONTE	UNID	COEFICIENTE	PREÇO UNITÁRIO	TOTAL	
11328	LADRILHISTA	SEINFRA	H	1,60000000	R\$ 20,7700	R\$ 33,2320
12543	SERVENTE	SEINFRA	H	1,25000000	R\$ 15,5500	R\$ 19,4375
<b>TOTAL Mão de Obra:</b>					<b>R\$ 52,6695</b>	



MASTER SERVIÇOS E CONSTRUÇÕES LTDA

CNPJ: 26.991.913/0001-00  
 Av. Tabelaio Luiz Nogueira Lima 22, Sala 02 Pedra Fina, Bairro: Zé  
 Humberto. TIANGUA - CE  
 CEP: 62.354-510  
 Contato: (88) 9.9619-0519  
 E-MAIL: masterservicos1987@gmail.com

Comissão Permanente de Licitação  
 Prefeitura Municipal de Barroquinha - CE  
 3379  
 Fls  
 VALOR R\$ 109,81

VALOR ENCARGOS (83.85%): R\$ 32,58  
 VALOR BDI (28.82%): R\$ 31,65  
 VALOR COM BDI: R\$ 141,46

2.6.4. C0839 CONCRETO P/VIBR., FCK 13.5 MPa COM AGREGADO ADQUIRIDO (M3)

Equipamento Custo Horário		FONTE	UNID	COEFICIENTE	PREÇO UNITÁRIO	TOTAL
I0682	BETONEIRA ELÉTRICA 580L (CHP)	SEINFRA	H	0,71400000	R\$ 22,1300	R\$ 15,8008
TOTAL Equipamento Custo Horário:						R\$ 15,8008
Material		FONTE	UNID	COEFICIENTE	PREÇO UNITÁRIO	TOTAL
I0109	AREIA MEDIA	SEINFRA	M3	0,89710000	R\$ 64,0600	R\$ 57,4682
I0805	CIMENTO PORTLAND	SEINFRA	KG	282,00000000	R\$ 0,5300	R\$ 149,4600
I1605	PEDRISCO	SEINFRA	M3	0,83600000	R\$ 70,1300	R\$ 58,6287
TOTAL Material:						R\$ 265,5569
Mão de Obra		FONTE	UNID	COEFICIENTE	PREÇO UNITÁRIO	TOTAL
I2543	SERVENTE	SEINFRA	H	6,00000000	R\$ 15,5500	R\$ 93,3000
TOTAL Mão de Obra:						R\$ 93,3000
VALOR:						R\$ 374,66
VALOR ENCARGOS (83.85%):						R\$ 68,53
VALOR BDI (28.82%):						R\$ 107,98
VALOR COM BDI:						R\$ 482,64

2.6.5. C1431 GRAMA EM PLACAS. INCLUSIVE CONSERVAÇÃO (M2)

Equipamento Custo Horário		FONTE	UNID	COEFICIENTE	PREÇO UNITÁRIO	TOTAL
I0706	CAMINHÃO TANQUE 6.000 l (CHP)	SEINFRA	H	0,00840000	R\$ 129,1700	R\$ 1,0850
I0780	TRATOR DE PNEUS (CHP)	SEINFRA	H	0,00090000	R\$ 93,4200	R\$ 0,0841
TOTAL Equipamento Custo Horário:						R\$ 1,1691
Material		FONTE	UNID	COEFICIENTE	PREÇO UNITÁRIO	TOTAL
I2294	ÁGUA	SEINFRA	M3	0,04500000	R\$ 4,3900	R\$ 0,1976
I1225	GRAMA TIPO BATATAIS EM PLACA	SEINFRA	M2	0,90000000	R\$ 6,0900	R\$ 5,4810
I2077	TERRA VEGETAL	SEINFRA	M3	0,07500000	R\$ 101,6800	R\$ 7,6260
TOTAL Material:						R\$ 13,3046
Mão de Obra		FONTE	UNID	COEFICIENTE	PREÇO UNITÁRIO	TOTAL
I0037	AJUDANTE	SEINFRA	H	0,24600000	R\$ 16,7700	R\$ 4,1254
TOTAL Mão de Obra:						R\$ 4,1254
VALOR:						R\$ 18,60
VALOR ENCARGOS (83.85%):						R\$ 2,67
VALOR BDI (28.82%):						R\$ 5,36
VALOR COM BDI:						R\$ 23,96

2.7.1. I8844 CABO DE ALUMÍNIO MULTIPLEX XLPE 06/1KV 1X1X25+25MM2 (M)

Material		FONTE	UNID	COEFICIENTE	PREÇO UNITÁRIO	TOTAL
I8844	CABO DE ALUMÍNIO MULTIPLEX XLPE 06/1KV 1X1X25+25MM2	SEINFRA	M	1,00000000	R\$ 4,2000	R\$ 4,2000



TOTAL Material: R\$ 4,2000  
 VALOR: R\$ 4,20  
 VALOR ENCARGOS: R\$ 0,00  
 VALOR BDI (28.82%): R\$ 1,21  
 VALOR COM BDI: R\$ 5,41

2.7.2. C0610 CAIXA EM ALVENARIA (40X40X60cm) DE 1 TIJOLO COMUM, LASTRO DE CONCRETO E TAMPA DE CONCRETO (UN)

Material	FONTE	UNID	COEFICIENTE	PREÇO UNITÁRIO	TOTAL
I0169 AÇO CA-60	SEINFRA	KG	1,31700000	R\$ 7,8600	R\$ 10,3516
I0103 ARAME RECOZIDO N.18 BWG	SEINFRA	KG	0,02200000	R\$ 9,5400	R\$ 0,2099
I0109 AREIA MEDIA	SEINFRA	M3	0,19500000	R\$ 64,0600	R\$ 12,4917
I0280 BRITA	SEINFRA	M3	0,06700000	R\$ 72,3000	R\$ 4,8441
I0441 CAL HIDRATADA	SEINFRA	KG	14,93300000	R\$ 1,0400	R\$ 15,5303
I0529 CHAPA COMPENSADO RESINADO 12MM (1.10 X 2.20M)	SEINFRA	M2	0,10000000	R\$ 28,7800	R\$ 2,8780
I0805 CIMENTO PORTLAND	SEINFRA	KG	43,56000000	R\$ 0,5300	R\$ 23,0868
I1916 TABUA DE 1" DE 3A. - L = 30cm	SEINFRA	M	0,03000000	R\$ 9,5000	R\$ 0,2850
I2082 TIJOLO MACIÇO COMUM	SEINFRA	UN	228,96000000	R\$ 0,5500	R\$ 125,9280
<b>TOTAL Material:</b>					<b>R\$ 195,6054</b>

Mão de Obra	FONTE	UNID	COEFICIENTE	PREÇO UNITÁRIO	TOTAL
I0040 AJUDANTE DE ARMADOR/FERREIRO	SEINFRA	H	0,11500000	R\$ 16,7700	R\$ 1,9286
I0041 AJUDANTE DE CARPINTEIRO	SEINFRA	H	0,60500000	R\$ 16,7700	R\$ 10,1459
I0121 ARMADOR/FERREIRO	SEINFRA	H	0,11500000	R\$ 20,7700	R\$ 2,3886
I0498 CARPINTEIRO	SEINFRA	H	0,60500000	R\$ 20,7700	R\$ 12,5659
I2391 PEDREIRO	SEINFRA	H	4,81100000	R\$ 20,7700	R\$ 99,9245
I2543 SERVENTE	SEINFRA	H	9,08700000	R\$ 15,5500	R\$ 141,3029
<b>TOTAL Mão de Obra:</b>					<b>R\$ 268,2564</b>
<b>VALOR:</b>					<b>R\$ 463,86</b>
<b>VALOR ENCARGOS (83.85%):</b>					<b>R\$ 168,03</b>
<b>VALOR BDI (28.82%):</b>					<b>R\$ 133,68</b>
<b>VALOR COM BDI:</b>					<b>R\$ 597,54</b>

2.7.3. C2090 QUADRO P/ MEDIÇÃO EM POSTE DE CONCRETO (UN)

Material	FONTE	UNID	COEFICIENTE	PREÇO UNITÁRIO	TOTAL
I0126 ARRUELA DE FERRO GALVANIZADO 1 1/2''	SEINFRA	UN	3,00000000	R\$ 0,8500	R\$ 2,5500
I0285 BUCHA DE FERRO GALVANIZADO 1 1/2''	SEINFRA	UN	3,00000000	R\$ 1,0100	R\$ 3,0300
I0338 CABO COBRE NU 25MM2	SEINFRA	M	2,00000000	R\$ 17,2900	R\$ 34,5800
I0355 CABO ISOLADO PVC 750V 10MM2	SEINFRA	M	1,00000000	R\$ 5,4000	R\$ 5,4000
I0436 CAIXA TIPO 'J' 50X60X27CM	SEINFRA	UN	1,00000000	R\$ 77,7500	R\$ 77,7500
I0551 CHAVE GERAL 3X200A-BASE DE MARMORE	SEINFRA	UN	1,00000000	R\$ 330,3200	R\$ 330,3200
I0841 CONECTOR PARA HASTE TERRA	SEINFRA	UN	1,00000000	R\$ 2,4600	R\$ 2,4600
I1071 ELEITRODUTO DE PVC RIGIDO 1/2''	SEINFRA	M	1,50000000	R\$ 2,6700	R\$ 4,0050
I1243 HASTE DE ATERRAMENTO COPPERWELD 3/4'' x 3M	SEINFRA	UN	1,00000000	R\$ 65,7500	R\$ 65,7500
I1720 POSTE DE CONCRETO DUPLO T ( 8MX300KG), RESISTÊNCIA NOMIAL 300KG, H= 8,00M, PESO APROXIMADO 708KG	SEINFRA	UN	1,00000000	R\$ 586,2400	R\$ 586,2400



CNPJ: 26.991.913/0001-00  
 Av. Tabeião Luiz Nogueira Lima 22, Sala 02 Pedra Fina, Bairro: Zé  
 Humberto. TIANGUA - CE  
 CEP: 62.354-510  
 Contato: (88) 9.9619-0519  
 E-MAIL: masterservicos1987@gmail.com

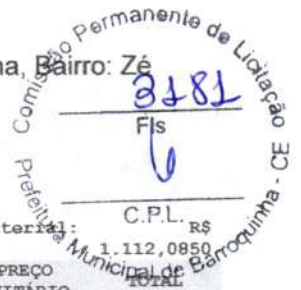

Mão de Obra	FONTE	UNID	COEFICIENTE	PREÇO UNITÁRIO	TOTAL
I0042 AJUDANTE DE ELETRICISTA	SEINFRA	H	4,80000000	R\$ 16,7700	R\$ 80,4960
I2312 ELETRICISTA	SEINFRA	H	4,80000000	R\$ 20,7700	R\$ 99,6960
<b>TOTAL Mão de Obra:</b>					<b>R\$ 180,1920</b>
<b>VALOR:</b>					<b>R\$ 1.292,28</b>
<b>VALOR ENCARGOS (83.85%):</b>					<b>R\$ 109,70</b>
<b>VALOR BDI (28.82%):</b>					<b>R\$ 372,44</b>
<b>VALOR COM BDI:</b>					<b>R\$ 1.664,72</b>

2.7.4. C1093 DISJUNTOR MONOPOLAR EM QUADRO DE DISTRIBUIÇÃO 16A (UN)

Material	FONTE	UNID	COEFICIENTE	PREÇO UNITÁRIO	TOTAL
I0981 DISJUNTOR MONOPOLAR 16A	SEINFRA	UN	1,00000000	R\$ 9,0200	R\$ 9,0200
<b>TOTAL Material:</b>					<b>R\$ 9,0200</b>

Mão de Obra	FONTE	UNID	COEFICIENTE	PREÇO UNITÁRIO	TOTAL
I0042 AJUDANTE DE ELETRICISTA	SEINFRA	H	0,30000000	R\$ 16,7700	R\$ 5,0310
I2312 ELETRICISTA	SEINFRA	H	0,30000000	R\$ 20,7700	R\$ 6,2310
<b>TOTAL Mão de Obra:</b>					<b>R\$ 11,2620</b>
<b>VALOR:</b>					<b>R\$ 20,28</b>
<b>VALOR ENCARGOS (83.85%):</b>					<b>R\$ 6,85</b>
<b>VALOR BDI (28.82%):</b>					<b>R\$ 5,84</b>
<b>VALOR COM BDI:</b>					<b>R\$ 26,12</b>

2.7.5. C2066 QUADRO DE DISTRIBUIÇÃO DE LUZ SOBREPOR ATÉ 6 DIVISÕES, C/BARRAMENTO (UN)

Material	FONTE	UNID	COEFICIENTE	PREÇO UNITÁRIO	TOTAL
I0193 BARRAMENTO NEUTRO P/ BAIXA TENSÃO	SEINFRA	UN	1,00000000	R\$ 30,7400	R\$ 30,7400
I0194 BARRAMENTO PRINCIPAL P/ BAIXA TENSÃO	SEINFRA	UN	1,00000000	R\$ 30,2400	R\$ 30,2400
I0195 BARRAMENTO TERRA P/ BAIXA TENSÃO	SEINFRA	UN	1,00000000	R\$ 25,0000	R\$ 25,0000
I1747 QUADRO DE DISTRIBUIÇÃO SOBREPOR ATÉ 6 DIVISÕES	SEINFRA	UN	1,00000000	R\$ 34,9900	R\$ 34,9900
<b>TOTAL Material:</b>					<b>R\$ 120,9700</b>

Mão de Obra	FONTE	UNID	COEFICIENTE	PREÇO UNITÁRIO	TOTAL
I0042 AJUDANTE DE ELETRICISTA	SEINFRA	H	1,20000000	R\$ 16,7700	R\$ 20,1240
I2312 ELETRICISTA	SEINFRA	H	1,20000000	R\$ 20,7700	R\$ 24,9240
<b>TOTAL Mão de Obra:</b>					<b>R\$ 45,0480</b>
<b>VALOR:</b>					<b>R\$ 166,02</b>
<b>VALOR ENCARGOS (83.85%):</b>					<b>R\$ 27,43</b>
<b>VALOR BDI (28.82%):</b>					<b>R\$ 47,85</b>
<b>VALOR COM BDI:</b>					<b>R\$ 213,87</b>

2.7.6. CPPP-1 LUMINÁRIA 2 PÉTALAS EM POSTE DE CONCRETO CIRCULAR, RESISTÊNCIA NOMINAL 200KG, H=10,00M, PESO APROXIMADO DE 790 KG, LÂMPADA LED DE 138W A 180W, INCLUSIVE O POSTE (UN)

Material	FONTE	UNID	COEFICIENTE	PREÇO UNITÁRIO	TOTAL
I0199 BASE FUSIVEL DIAZED 25A. COMPLETA	SEINFRA	UN	2,00000000	R\$ 29,88	R\$ 59,76
I8438 CABO CORDPLAST (CABO PP) 3 x 2,50 mm²	SEINFRA	M	12,00000000	R\$ 3,75	R\$ 45,00



3182

Fls

11075 ELETRODUTO DE PVC RIGIDO 3/4''

SEINFRA M 12,00000000 R\$ 3,32 R\$ 39,84

16797 NÚCLEO P/02 LUMINÁRIAS FAB. REEME REF.:ZE-157 OU SIMILAR

SEINFRA UN 1,00000000 R\$ 68,33 R\$ 68,33

C.P.L.

TOTAL Material: R\$ 212,93

Fonte de Obra	Fonte	UNID	COEFICIENTE	PREÇO UNITÁRIO	TOTAL
10042	SEINFRA	H	2,70000000	R\$ 16,77	R\$ 45,28
12312	SEINFRA	H	4,60000000	R\$ 20,77	R\$ 95,54
TOTAL Mão de Obra:					R\$ 140,82

Serviço	Fonte	UNID	COEFICIENTE	PREÇO UNITÁRIO	TOTAL
101636	SINAPI	UN	2,00000000	R\$ 137,31	R\$ 274,62
101658	SINAPI	UN	2,00000000	R\$ 753,30	R\$ 1.506,60
C5033	SEINFRA	UN	1,00000000	R\$ 1.120,79	R\$ 1.120,79
TOTAL Serviço:					R\$ 2.902,01
VALOR:					R\$ 3.255,76
VALOR ENCARGOS:					R\$ 242,27
VALOR BDI (28.82%):					R\$ 938,31
VALOR COM BDI:					R\$ 4.194,07

2.7.7. CPPP-8 LUMINÁRIA 4 PÉTALAS EM POSTE DE CONCRETO CIRCULAR, RESISTÊNCIA NOMINAL 200KG, H=10,00M, PESO APROXIMADO DE 790 KG, LÂMPADA LED DE 138W A 180W, INCLUSIVE O POSTE (UN)

Material	Fonte	UNID	COEFICIENTE	PREÇO UNITÁRIO	TOTAL
10199	SEINFRA	UN	4,00000000	R\$ 29,88	R\$ 119,52
18438	SEINFRA	M	24,00000000	R\$ 3,75	R\$ 90,00
11075	SEINFRA	M	24,00000000	R\$ 3,32	R\$ 79,68
16799	SEINFRA	UN	1,00000000	R\$ 123,29	R\$ 123,29
TOTAL Material:					R\$ 412,49

Mão de Obra	Fonte	UNID	COEFICIENTE	PREÇO UNITÁRIO	TOTAL
10042	SEINFRA	H	5,40000000	R\$ 16,77	R\$ 90,56
12312	SEINFRA	H	9,20000000	R\$ 20,77	R\$ 191,08
TOTAL Mão de Obra:					R\$ 281,64

Serviço	Fonte	UNID	COEFICIENTE	PREÇO UNITÁRIO	TOTAL
101636	SINAPI	UN	4,00000000	R\$ 137,31	R\$ 549,24
101658	SINAPI	UN	4,00000000	R\$ 753,30	R\$ 3.013,20
C5033	SEINFRA	UN	1,00000000	R\$ 1.120,79	R\$ 1.120,79
TOTAL Serviço:					R\$ 4.683,23
VALOR:					R\$ 5.377,36
VALOR ENCARGOS:					R\$ 356,69
VALOR BDI (28.82%):					R\$ 1.549,76
VALOR COM BDI:					R\$ 6.927,12

2.7.8. 101538 ARMAÇÃO SECUNDÁRIA, COM 1 ESTRIBO E 1 ISOLADOR - FORNECIMENTO E INSTALAÇÃO. AF 07/2020 (UN)



CNPJ: 26.991.913/0001-00  
 Av. Tabelaio Luiz Nogueira Lima 22, Sala 02 Pedra Fina, Bairro: Zé  
 Humberto. TIANGUA - CE  
 CEP: 62.354-510  
 Contato: (88) 9.9619-0519  
 E-MAIL: masterservicos1987@gmail.com

Comissão Permanente de Licitação  
 Fls. 3183  
 C.P.L. TOTAL  
 Prefeitura Municipal de Barroquinha - CE

Material	DESCRIÇÃO	FONTE	UNID	COEFICIENTE	PREÇO UNITÁRIO	TOTAL
00001091	ARMAÇAO VERTICAL COM HASTE E CONTRA-PINO, EM CHAPA DE AÇO GALVANIZADO 3/16", COM 1 ESTRIBO E 1 ISOLADOR	SINAPI	UN	1,00000000	R\$ 29,97	
00011267	ARRUELA LISA, REDONDA, DE LATAO POLIDO, DIAMETRO NOMINAL 5/8", DIAMETRO EXTERNO = 34 MM, DIAMETRO DO FURO = 17 MM, ESPESSURA = *2,5* MM	SINAPI	UN	2,00000000	R\$ 1,48	R\$ 2,96
00039997	PORCA ZINCADA, SEXTAVADA, DIAMETRO 1/4"	SINAPI	UN	2,00000000	R\$ 0,40	R\$ 0,80
00039996	VERGALHAO ZINCADO ROSCA TOTAL, 1/4 " (6,3 MM)	SINAPI	M	0,16640000	R\$ 4,21	R\$ 0,70
<b>TOTAL Material:</b>						<b>R\$ 34,43</b>

Mão de Obra com Encargos Complementares	DESCRIÇÃO	FONTE	UNID	COEFICIENTE	PREÇO UNITÁRIO	TOTAL
88247	AUXILIAR DE ELETRICISTA COM ENCARGOS COMPLEMENTARES	SINAPI	H	0,04148470	R\$ 19,49	R\$ 0,80
88264	ELETRICISTA COM ENCARGOS COMPLEMENTARES	SINAPI	H	0,37340000	R\$ 23,72	R\$ 8,85
<b>TOTAL Mão de Obra com Encargos Complementares:</b>						<b>R\$ 9,65</b>
<b>VALOR:</b>						<b>R\$ 44,08</b>
<b>VALOR ENCARGOS (84.44%):</b>						<b>R\$ 3,03</b>
<b>VALOR BDI (28.82%):</b>						<b>R\$ 12,70</b>
<b>VALOR COM BDI:</b>						<b>R\$ 56,78</b>

2.8.1. C1948 PONTO HIDRÁULICO, MATERIAL E EXECUÇÃO (PT)

Material	DESCRIÇÃO	FONTE	UNID	COEFICIENTE	PREÇO UNITÁRIO	TOTAL
I0108	AREIA GROSSA	SEINFRA	M3	0,00350000	R\$ 70,9100	R\$ 0,2482
I0441	CAL HIDRATADA	SEINFRA	KG	2,50000000	R\$ 1,0400	R\$ 2,6000
I0805	CIMENTO PORTLAND	SEINFRA	KG	2,50000000	R\$ 0,5300	R\$ 1,3250
I0884	COTOVELO PVC SOLDAVEL DE 25MM	SEINFRA	UN	2,00000000	R\$ 0,5600	R\$ 1,1200
I0885	COTOVELO PVC SOLDAVEL DE 32MM	SEINFRA	UN	4,00000000	R\$ 1,6700	R\$ 6,6800
I1293	JOELHO PVC ROSCAVEL DE 1"	SEINFRA	UN	1,00000000	R\$ 4,7300	R\$ 4,7300
I1412	LUVA PVC SOLDAVEL DE 32MM	SEINFRA	UN	2,00000000	R\$ 1,4700	R\$ 2,9400
I1426	LUVA REDUÇÃO PVC SOLDAVEL DE 32X25MM	SEINFRA	UN	1,00000000	R\$ 2,8100	R\$ 2,8100
I1973	TE PVC SOLDAVEL 32MM	SEINFRA	UN	1,00000000	R\$ 3,1600	R\$ 3,1600
I2200	TUBO PVC SOLDÁVEL DE 25MM (3/4')	SEINFRA	M	1,20000000	R\$ 2,8400	R\$ 3,4080
I2201	TUBO PVC SOLDÁVEL DE 32MM (1')	SEINFRA	M	5,00000000	R\$ 6,3700	R\$ 31,8500
<b>TOTAL Material:</b>						<b>R\$ 60,8712</b>

Mão de Obra	DESCRIÇÃO	FONTE	UNID	COEFICIENTE	PREÇO UNITÁRIO	TOTAL
I0043	AJUDANTE DE ENCANADOR	SEINFRA	H	3,00000000	R\$ 16,7700	R\$ 50,3100
I2320	ENCANADOR	SEINFRA	H	3,00000000	R\$ 20,3200	R\$ 60,9600
I2543	SERVENTE	SEINFRA	H	2,50000000	R\$ 15,5500	R\$ 38,8750
<b>TOTAL Mão de Obra:</b>						<b>R\$ 150,1450</b>
<b>VALOR:</b>						<b>R\$ 211,02</b>
<b>VALOR ENCARGOS (83.85%):</b>						<b>R\$ 92,37</b>
<b>VALOR BDI (28.82%):</b>						<b>R\$ 60,82</b>
<b>VALOR COM BDI:</b>						<b>R\$ 271,84</b>

2.8.2. C2506 TORNEIRA DE PRESSÃO P/JARDIM DE 3/4" (UN)

Material	DESCRIÇÃO	FONTE	UNID	COEFICIENTE	PREÇO UNITÁRIO	TOTAL
I1180	FITA DE VEDAÇÃO	SEINFRA	M	1,00000000	R\$ 0,2700	R\$ 0,2700

MASTER SERVIÇOS E CONSTRUÇÕES LTDA  
 CNPJ: 26.991.913/0001-00  
 ALEXANDRE FEITOZA DE VASCONCELOS  
 REPRESENTANTE LEGAL  
 CPF: 019.989.833-23

Bruna F. Neri de Vasconcelos  
 Engenheira Civil  
 CREA-CE 324186/D



CNPJ: 26.991.913/0001-00  
 Av. Tabelaio Luiz Nogueira Lima 22, Sala 02 Pedra Fina, Bairro: Zé Humberto. TIANGUA - CE  
 CEP: 62.354-510  
 Contato: (88) 9.9619-0519  
 E-MAIL: masterservicos1987@gmail.com

2133 TORNEIRA DE PRESSÃO P/ JARDIM DE 3/4"  
 C.P.L.

SEINFRA	UN	1,00000000	R\$ 13,3800	R\$ 13,3800
			13,3800	
<b>TOTAL Material:</b>			<b>R\$ 13,6500</b>	

Material	FONTE	UNID	COEFICIENTE	PREÇO UNITÁRIO	TOTAL
10043 AJUDANTE DE ENCANADOR	SEINFRA	H	0,50000000	R\$ 16,7700	R\$ 8,3850
12320 ENCANADOR	SEINFRA	H	0,25000000	R\$ 20,3200	R\$ 5,0800
<b>TOTAL Mão de Obra:</b>				<b>R\$ 13,4650</b>	
<b>VALOR:</b>				<b>R\$ 27,12</b>	
<b>VALOR ENCARGOS (83.85%):</b>				<b>R\$ 8,19</b>	
<b>VALOR BDI (28.82%):</b>				<b>R\$ 7,82</b>	
<b>VALOR COM BDI:</b>				<b>R\$ 34,94</b>	

2.9.1. C1615 LATEX DUAS DEMÃOS EM PAREDES INTERNAS S/MASSA (M2)

Material	FONTE	UNID	COEFICIENTE	PREÇO UNITÁRIO	TOTAL
11490 LÍQUIDO SELADOR PARA PINTURA LATEX	SEINFRA	L	0,12000000	R\$ 11,4600	R\$ 1,3752
11347 LIXA PARA MADEIRA/MASSA	SEINFRA	UN	0,25000000	R\$ 0,5200	R\$ 0,1300
12096 TINTA LATEX	SEINFRA	L	0,17000000	R\$ 20,1700	R\$ 3,4289
<b>TOTAL Material:</b>					<b>R\$ 4,9341</b>

Mão de Obra	FONTE	UNID	COEFICIENTE	PREÇO UNITÁRIO	TOTAL
10045 AJUDANTE DE PINTOR	SEINFRA	H	0,35000000	R\$ 16,7700	R\$ 5,8695
12395 PINTOR	SEINFRA	H	0,40000000	R\$ 20,7700	R\$ 8,3080
<b>TOTAL Mão de Obra:</b>					<b>R\$ 14,1775</b>
<b>VALOR:</b>				<b>R\$ 19,11</b>	
<b>VALOR ENCARGOS (83.85%):</b>				<b>R\$ 8,62</b>	
<b>VALOR BDI (28.82%):</b>				<b>R\$ 5,51</b>	
<b>VALOR COM BDI:</b>				<b>R\$ 24,62</b>	

2.10.1. C0360 BANCO DE MADEIRA C/ESTRUTURA DE FERRO - L= 3.00m (UN)

Material	FONTE	UNID	COEFICIENTE	PREÇO UNITÁRIO	TOTAL
10188 BANCO DE MADEIRA C/ESTRUTURA DE FERRO - L=3,00M	SEINFRA	UN	1,00000000	R\$ 878,8700	R\$ 878,8700
<b>TOTAL Material:</b>					<b>R\$ 878,8700</b>
<b>VALOR:</b>				<b>R\$ 878,87</b>	
<b>VALOR ENCARGOS:</b>				<b>R\$ 0,00</b>	
<b>VALOR BDI (28.82%):</b>				<b>R\$ 253,29</b>	
<b>VALOR COM BDI:</b>				<b>R\$ 1.132,16</b>	

2.10.2. C0229 ÁRVORES ORNAMENTAIS EM GERAL. C/ ALTURA MÉDIA DE 2.50M.EXCETO PALMÁCEAS (UN)

Material	FONTE	UNID	COEFICIENTE	PREÇO UNITÁRIO	TOTAL
10143 ARVORE ORNAMENTAL	SEINFRA	UN	1,00000000	R\$ 35,7500	R\$ 35,7500
<b>TOTAL Material:</b>					<b>R\$ 35,7500</b>

Mão de Obra	FONTE	UNID	COEFICIENTE	PREÇO UNITÁRIO	TOTAL
11277 JARDINEIRO	SEINFRA	H	0,58300000	R\$ 18,9500	R\$ 11,0479
<b>TOTAL Mão de Obra:</b>					<b>R\$ 11,0479</b>
<b>VALOR:</b>				<b>R\$ 46,80</b>	

MASTER SERVIÇOS DE CONTRUÇÕES LTDA  
 CNPJ: 26.991.913/0001-00  
 ALEXANDRE FEITOZA DE VASCONCELOS  
 REPRESENTANTE LEGAL  
 CPF: 019.989.833-23

Bruna F. Neri de Vasconcelos  
 Engenheira Civil  
 CREA-CE 324186/D



CNPJ: 26.991.913/0001-00  
 Av. Tabelaio Luiz Nogueira Lima 22, Sala 02 Pedra Fina, Bairro: Zé 385  
 Humberto. TIANGUA - CE  
 CEP: 62.354-510  
 Contato: (88) 9.9619-0519  
 E-MAIL: masterservicos1987@gmail.com

Comissão Permanente de Licitação  
 Fls 0  
 C.P.L.  
 Prefeitura Municipal de Barroquinha - CE

VALOR ENCARGOS (83.85%): R\$ 6,81  
 VALOR BDI (28.82%): R\$ 13,49  
 VALOR COM BDI: R\$ 60,29

2.10.3. C3451 LIXEIRA EM FIBRA DE VIDRO CAP.=40L e DIAM.=35cm (UN)

Material	FONTE	UNID	COEFICIENTE	PREÇO UNITÁRIO	TOTAL
I0974 LIXEIRA EM FIBRA DE VIDRO CAP.=40L E DIAM.=35cm	SEINFRA	UN	1,00000000	R\$ 209,7300	R\$ 209,7300
				<b>TOTAL Material:</b>	<b>R\$ 209,7300</b>

Mão de Obra	FONTE	UNID	COEFICIENTE	PREÇO UNITÁRIO	TOTAL
I2391 PEDREIRO	SEINFRA	H	1,50000000	R\$ 20,7700	R\$ 31,1550
I2543 SERVENTE	SEINFRA	H	1,50000000	R\$ 15,5500	R\$ 23,3250
				<b>TOTAL Mão de Obra:</b>	<b>R\$ 54,4800</b>

Serviço	FONTE	UNID	COEFICIENTE	PREÇO UNITÁRIO	TOTAL
C0839 CONCRETO P/VIBR., FCK 13.5 MPa COM AGREGADO ADQUIRIDO	SEINFRA	M3	0,03000000	R\$ 374,6600	R\$ 11,2398
C1604 LANÇAMENTO E APLICAÇÃO DE CONCRETO S/ ELEVAÇÃO	SEINFRA	M3	0,03000000	R\$ 134,8400	R\$ 4,0452
				<b>TOTAL Serviço:</b>	<b>R\$ 15,2850</b>
				<b>VALOR:</b>	<b>R\$ 279,50</b>
				<b>VALOR ENCARGOS (83.85%):</b>	<b>R\$ 38,47</b>
				<b>VALOR BDI (28.82%):</b>	<b>R\$ 80,55</b>
				<b>VALOR COM BDI:</b>	<b>R\$ 360,05</b>

2.11.1. C1628 LIMPEZA GERAL (M2)

Mão de Obra	FONTE	UNID	COEFICIENTE	PREÇO UNITÁRIO	TOTAL
I2543 SERVENTE	SEINFRA	H	0,70000000	R\$ 15,5500	R\$ 10,8850
				<b>TOTAL Mão de Obra:</b>	<b>R\$ 10,8850</b>
				<b>VALOR:</b>	<b>R\$ 10,88</b>
				<b>VALOR ENCARGOS (83.85%):</b>	<b>R\$ 7,04</b>
				<b>VALOR BDI (28.82%):</b>	<b>R\$ 3,14</b>
				<b>VALOR COM BDI:</b>	<b>R\$ 14,02</b>



CNPJ: 26.991.913/0001-00  
Av. Tabelaio Luiz Nogueira Lima 22, Sala 02 Pedra Fina, Bairro: Zé Humberto. TIANGUA - CE  
CEP: 62.354-510  
Contato: (88) 9.9619-0519  
E-MAIL: masterservicos1987@gmail.com

REF.: TOMADA DE PREÇOS N° 2023.07.24.01TP  
C.P.L.

**OBJETO:** CONTRATAÇÃO DE OBRAS DE ENGENHARIA PARA A CONSTRUÇÃO DE 05 (CINCO) PRAÇAS NAS LOCALIDADES: (BARROQUINHA DOS FIEIS, LEITÃO, CANADÁ E DISTRITO DE BITUPITÁ), POR INTERMÉDIO DA SECRETARIA MUNICIPAL DE INFRAESTRUTURA E SERVIÇOS PÚBLICOS DE BARRQUINHA-CE, CONFORME PROJETO BÁSICO

**OBRA:** LOCALIDADE BARROQUINHA DO FIÉIS

**ENCARGOS SOCIAIS**

COD	DESCRIÇÃO	HORISTA %	MENSALISTA %
<b>A</b>	<b>GRUPO A</b>		
A1	INSS	0,00	0,00
A2	SESI	1,50	1,50
A3	SENAI	1,00	1,00
A4	INCRA	0,20	0,20
A5	SEBRAE	0,60	0,60
A6	Salário Educação	2,50	2,50
A7	Seguro Contra Acidentes de Trabalho	3,00	3,00
A8	FGTS	8,00	8,00
A9	SECONCI	0,00	0,00
	<b>TOTAL</b>	<b>16,80</b>	<b>16,80</b>
<b>B</b>	<b>GRUPO B</b>		
B1	Repouso Semanal Remunerado	17,84	0,00
B2	Feriados	3,71	0,00
B3	Auxílio - Enfermidade	0,87	0,67
B4	13° Salário	10,80	8,33
B5	Licença Paternidade	0,07	0,06
B6	Faltas Justificadas	0,72	0,56
B7	Dias de Chuvas	1,55	0,00
B8	Auxílio Acidente de Trabalho	0,11	0,08
B9	Férias Gozadas	8,71	6,73
B10	Salário Maternidade	0,03	0,03
	<b>TOTAL</b>	<b>44,41</b>	<b>16,46</b>
<b>C</b>	<b>GRUPO C</b>		
C1	Aviso Prévio Indenizado	5,40	4,17
C2	Aviso Prévio Trabalhado	0,13	0,10
C3	Férias Indenizadas	4,85	3,75
C4	Depósito Rescisão Sem Justa Causa	3,90	3,01
C5	Indenização Adicional	0,45	0,35
	<b>TOTAL</b>	<b>14,73</b>	<b>11,38</b>
<b>D</b>	<b>GRUPO D</b>		
D1	Reincidência de Grupo A sobre Grupo B	7,46	2,77
D2	Reincidência de Grupo A sobre Aviso Prévio Trabalhado e Reincidência do FGTS sobre Aviso Prévio Indenizado	0,45	0,35
	<b>TOTAL</b>	<b>7,91</b>	<b>3,12</b>
	<b>A + B + C + D =</b>	<b>83,85</b>	<b>47,76</b>

MASTER SERVIÇOS DE CONTRUÇÕES LTDA  
CNPJ: 26.991.913/0001-00  
ALEXANDRE FEITOZA DE VASCONCELOS  
REPRESENTANTE LEGAL  
CPF: 019.989.833-23

Bruna F. Neri de Vasconcelos  
Engenheira Civil  
CREA-CE 324186/D



CNPJ: 26.991.913/0001-00  
Av. Tabeião Luiz Nogueira Lima 22, Sala 02 Pedra Fina, Bairro Zé  
Humberto. TIANGUA - CE  
CEP: 62.354-510  
Contato: (88) 9.9619-0519  
E-MAIL: masterservicos1987@gmail.com

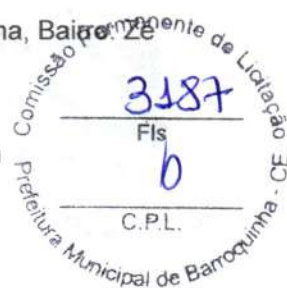

COD	DESCRIÇÃO	HORISTA %	MENSALISTA %
<b>A</b>	<b>GRUPO A</b>		
A1	INSS	0,00	0,00
A2	SESI	1,50	1,50
A3	SENAI	1,00	1,00
A4	INCRA	0,20	0,20
A5	SEBRAE	0,60	0,60
A6	Salário Educação	2,50	2,50
A7	Seguro Contra Acidentes de Trabalho	3,00	3,00
A8	FGTS	8,00	8,00
A9	SECONCI	0,00	0,00
	<b>TOTAL</b>	<b>16,80</b>	<b>16,80</b>
<b>B</b>	<b>GRUPO B</b>		
B1	Repouso Semanal Remunerado	17,85	0,00
B2	Feriados	3,71	0,00
B3	Auxílio - Enfermidade	0,87	0,66
B4	13º Salário	11,03	8,33
B5	Licença Paternidade	0,07	0,05
B6	Faltas Justificadas	0,74	0,56
B7	Dias de Chuvas	1,59	0,00
B8	Auxílio Acidente de Trabalho	0,11	0,08
B9	Férias Gozadas	12,35	9,33
B10	Salário Maternidade	0,04	0,03
	<b>TOTAL</b>	<b>48,36</b>	<b>19,04</b>
<b>C</b>	<b>GRUPO C</b>		
C1	Aviso Prévio Indenizado	5,52	4,17
C2	Aviso Prévio Trabalhado	0,13	0,10
C3	Férias Indenizadas	1,72	1,30
C4	Depósito Rescisão Sem Justa Causa	2,87	2,17
C5	Indenização Adicional	0,46	0,35
	<b>TOTAL</b>	<b>10,70</b>	<b>8,09</b>
<b>D</b>	<b>GRUPO D</b>		
D1	Reincidência de Grupo A sobre Grupo B	8,12	3,20
D2	Reincidência de Grupo A sobre Aviso Prévio Trabalhado e Reincidência do FGTS sobre Aviso Prévio Indenizado	0,46	0,35
	<b>TOTAL</b>	<b>8,58</b>	<b>3,55</b>
	<b>A + B + C + D =</b>	<b>84,44</b>	<b>47,48</b>



CNPJ: 26.991.913/0001-00  
Av. Tabelaio Luiz Nogueira Lima 22, Sala 02 Pedra Fina, Bairro: Zé -  
Humberto. TIANGUA - CE  
CEP: 62.354-510  
Contato: (88) 9.9619-0519  
E-MAIL: masterservicos1987@gmail.com

REF.: TOMADA DE PREÇOS Nª 2023.07.24.01TP

**OBJETO:** CONTRATAÇÃO DE OBRAS DE ENGENHARIA PARA A CONSTRUÇÃO DE 05 (CINCO) PRAÇAS NAS LOCALIDADES: (BARROQUINHA DOS FIEIS, LEITÃO, CANADÁ E DISTRITO DE BITUPITÁ), POR INTERMÉDIO DA SECRETARIA MUNICIPAL DE INFRAESTRUTURA E SERVIÇOS PÚBLICOS DE BARROQUINHA-CE, CONFORME PROJETO BÁSICO

**OBRA:** LOCALIDADE BARROQUINHA DO FIEIS

### COMPOSIÇÃO DO BDI

COD	DESCRIÇÃO	%
<b>Benefício</b>		
S + G	Garantia/seguros	0,80
L	Lucro	6,16
		<b>TOTAL</b>
		<b>6,96</b>
<b>Despesas Indiretas</b>		
AC	Administração central	3,00
DF	Despesas financeiras	0,59
R	Riscos	0,97
		<b>TOTAL</b>
		<b>4,56</b>
<b>I Impostos</b>		
	COFINS	3,00
	ISS	5,00
	PIS	0,65
	CPRB	4,50
		<b>TOTAL</b>
		<b>13,15</b>

BDI = 28,82%

$(1+AC+S+R+G) * (1+DF) * (1+L) / (1-I) - 1$



CNPJ: 26.991.913/0001-00  
 Av. Tabelião Luiz Nogueira Lima 22, Sala 02 Pedra Fina, Bairro: Zé  
 Humberto. TIANGUA - CE  
 CEP: 62.354-510  
 Contato: (88) 9.9619-0519  
 E-MAIL: masterservicos1987@gmail.com



REF.: TOMADA DE PREÇOS Nª 2023.07.24.01TP

**OBJETO:** CONTRATAÇÃO DE OBRAS DE ENGENHARIA PARA A CONSTRUÇÃO DE 05 (CINCO) PRAÇAS LOCALIDADES: (BARROQUINHA DOS FIEIS, LEITÃO, CANADÁ E DISTRITO DE BITUPITÁ), POR INTERMÉDIO DA SECRETARIA MUNICIPAL DE INFRAESTRUTURA E SERVIÇOS PÚBLICOS DE BARRQUINHA-CE, CONFORME PROJETO BÁSICO

**OBRA:** LOCALIDADE CANADÁ

**PLANILHA ORÇAMENTARIA**

ITEM	CÓDIGO	DESCRIÇÃO	FONTE	UND	QUANTIDADE	PREÇO UNITÁRIO R\$	PREÇO TOTAL R\$
1	ADMINISTRAÇÃO DA OBRA						R\$ 3.397,00
1.1	CPPC-1	ADMINISTRAÇÃO DA OBRA	Composições Próprias	%	100,00	R\$ 33,97	R\$ 3.397,00
2	LOCALIDADE DE CANADÁ						R\$ 104.060,14
2.1	SERVIÇOS PRELIMINARES						R\$ 4.622,95
2.1.1	C2102	RASPAGEM E LIMPEZA DO TERRENO	SEINFRA	M2	362,30	R\$ 5,01	R\$ 1.815,12
2.1.2	C1630	LOCAÇÃO DA OBRA - EXECUÇÃO DE GABARITO	SEINFRA	M2	362,30	R\$ 7,75	R\$ 2.807,83
2.2	MOVIMENTO DE TERRA						R\$ 4.516,02
2.2.1	C2784	ESCAVAÇÃO MANUAL SOLO DE 1A.CAT. PROF. ATÉ 1.50m	SEINFRA	M3	8,65	R\$ 53,09	R\$ 459,23
2.2.2	C0096	REATERRO APILOADO	SEINFRA	M3	4,29	R\$ 53,60	R\$ 229,94
2.2.3	C0330	ATERRO C/COMPACTAÇÃO MANUAL S/CONTROLE, MAT. C/AQUISIÇÃO	SEINFRA	M3	33,01	R\$ 115,93	R\$ 3.826,85
2.3	FUNDAÇÕES						R\$ 10.372,86
2.3.1	C0367	BANQUETA/ MEIO FIO DE CONCRETO PRÉ-MOLDADO (1,00x0,25x0,15m)	SEINFRA	M	104,50	R\$ 51,06	R\$ 5.335,77
2.3.2	C1611	LASTRO DE CONCRETO REGULARIZADO ESP.= 5CM	SEINFRA	M2	8,56	R\$ 48,11	R\$ 411,82
2.3.3	C0056	ALVENARIA DE EMBASAMENTO DE TIJOLO FURADO, C/ ARGAMASSA MISTA C/ CAL HIDRATADA (1:2:8)	SEINFRA	M3	3,42	R\$ 690,27	R\$ 2.360,72
2.3.4	98562	IMPERMEABILIZAÇÃO DE FLOREIRA OU VIGA BALDRAME COM ARGAMASSA DE CIMENTO E AREIA, COM ADITIVO IMPERMEABILIZANTE, E = 2 CM. AF_06/2018	SINAPI	M2	42,80	R\$ 52,91	R\$ 2.264,55
2.4	ALVENARIA DE ELEVAÇÃO						R\$ 1.621,48
2.4.1	C0073	ALVENARIA DE TIJOLO CERÂMICO FURADO (9x19x19)cm C/ARGAMASSA MISTA DE CAL HIDRATADA ESP.=10cm (1:2:8)	SEINFRA	M2	21,40	R\$ 75,77	R\$ 1.621,48
2.5	REVESTIMENTOS						R\$ 3.128,34
2.5.1	C0776	CHAPISCO C/ ARGAMASSA DE CIMENTO E AREIA S/PENEIRAR TRAÇO 1:3 ESP.= 5mm P/ PAREDE	SEINFRA	M2	51,36	R\$ 7,85	R\$ 403,18
2.5.2	C3037	REBOCO C/ ARGAMASSA DE CIMENTO E AREIA PENEIRADA, TRAÇO 1:4	SEINFRA	M2	51,36	R\$ 53,06	R\$ 2.725,16
2.6	PISOS						R\$ 26.300,93
2.6.1	C4819	PISO INTERTRAVADO TIPO TIJOLINHO (20X10X6)CM 35MPA, COR CINZA - COMPACTAÇÃO MECANIZADA	SEINFRA	M2	236,54	R\$ 58,99	R\$ 13.953,49
2.6.2	C4916	PISO INTERTRAVADO TIPO TIJOLINHO (20X10X6)CM 35MPA, COLORIDO - COMPACTAÇÃO MECANIZADA	SEINFRA	M2	104,50	R\$ 64,59	R\$ 6.749,66
2.6.3	C4624	PISO PODOTÁTIL EXTERNO EM PMC ESP. 3CM, ASSENTADO COM ARGAMASSA (FORNECIMENTO E ASSENTAMENTO)	SEINFRA	M2	27,24	R\$ 141,46	R\$ 3.853,37
2.6.4	C0839	CONCRETO P/VIBR., FCK 13.5 MPa COM AGREGADO ADQUIRIDO	SEINFRA	M3	1,15	R\$ 482,64	R\$ 555,04



2.0.5	C1951	GRAMA EM PLACAS. INCLUSIVE CONSERVAÇÃO	SEINFRA	M2	49,64	R\$ 23,96	'R\$ 1.189,37
<b>2.7. L. INSTALAÇÕES ELÉTRICAS</b>							
18844		CABO DE ALUMÍNIO MULTIPLEX XLPE 06/1KV 1X1X25+25MM2	SEINFRA	M	150,00	R\$ 5,41	'R\$ 811,50
2.7.2	C0610	CAIXA EM ALVENARIA (40X40X60cm) DE 1 TIJOLO COMUM, LASTRO DE CONCRETO E TAMPA DE CONCRETO	SEINFRA	UN	4,00	R\$ 597,54	'R\$ 2.390,16
2.7.3	C2090	QUADRO P/ MEDIÇÃO EM POSTE DE CONCRETO	SEINFRA	UN	1,00	R\$ 1.664,72	'R\$ 1.664,72
2.7.4	C1093	DISJUNTOR MONOPOLAR EM QUADRO DE DISTRIBUIÇÃO 16A	SEINFRA	UN	4,00	R\$ 26,12	'R\$ 104,48
2.7.5	C2066	QUADRO DE DISTRIBUIÇÃO DE LUZ SOBREPOR ATE 6 DIVISÕES, C/BARRAMENTO LUMINÁRIA 2 PÉTALAS EM POSTE DE CONCRETO CIRCULAR, RESISTÊNCIA NOMINAL 200KG, H=10,00M, PESO APROXIMADO DE 790 KG, LÂMPADA LED DE 138W A 180W, INCLUSIVE O POSTE	SEINFRA	UN	4,00	R\$ 213,87	'R\$ 855,48
2.7.6	CPPE-1	LUMINÁRIA 2 PÉTALAS EM POSTE DE CONCRETO CIRCULAR, RESISTÊNCIA NOMINAL 200KG, H=10,00M, PESO APROXIMADO DE 790 KG, LÂMPADA LED DE 138W A 180W, INCLUSIVE O POSTE	Composições Próprias	UN	3,00	R\$ 4.194,07	'R\$ 12.582,21
2.7.7	CPPE-8	LUMINÁRIA 4 PÉTALAS EM POSTE DE CONCRETO CIRCULAR, RESISTÊNCIA NOMINAL 200KG, H=10,00M, PESO APROXIMADO DE 790 KG, LÂMPADA LED DE 138W A 180W, INCLUSIVE O POSTE	Composições Próprias	UN	1,00	R\$ 6.927,12	'R\$ 6.927,12
2.7.8	101538	ARMAÇÃO SECUNDÁRIA, COM 1 ESTRIBO E 1 ISOLADOR - FORNECIMENTO E INSTALAÇÃO. AF_07/2020	SINAPI	UN	10,00	R\$ 56,78	'R\$ 567,80
<b>2.8</b>	<b>INSTALAÇÕES HIDRÁULICAS</b>						<b>R\$ 613,56</b>
2.8.1	C1948	PONTO HIDRÁULICO, MATERIAL E EXECUÇÃO	SEINFRA	PT	2,00	R\$ 271,84	'R\$ 543,68
2.8.2	C2506	TORNEIRA DE PRESSÃO P/JARDIM DE 3/4"	SEINFRA	UN	2,00	R\$ 34,94	'R\$ 69,88
<b>2.9</b>	<b>PINTURA</b>						<b>R\$ 1.264,48</b>
2.9.1	C1615	LATEX DUAS DEMÃOS EM PAREDES INTERNAS S/MASSA	SEINFRA	M2	51,36	R\$ 24,62	'R\$ 1.264,48
<b>2.10</b>	<b>DIVERSOS</b>						<b>R\$ 20.636,60</b>
2.10.1	C0360	BANCO DE MADEIRA C/ESTRUTURA DE FERRO - L= 3.00m	SEINFRA	UN	16,00	R\$ 1.132,16	'R\$ 18.114,56
2.10.2	C3451	LIXEIRA EM FIBRA DE VIDRO CAP.=40L e DIAM.=35cm	SEINFRA	UN	6,00	R\$ 360,05	'R\$ 2.160,30
2.10.3	C0229	ÁRVORES ORNAMENTAIS EM GERAL. C/ ALTURA MÉDIA DE 2.50M.EXCETO PALMÁCEAS	SEINFRA	UN	6,00	R\$ 60,29	'R\$ 361,74
<b>2.11</b>	<b>SERVIÇOS FINAIS</b>						<b>R\$ 5.079,45</b>
2.11.1	C1628	LIMPEZA GERAL	SEINFRA	M2	362,30	R\$ 14,02	'R\$ 5.079,45
<b>VALOR BDI TOTAL:</b>							<b>R\$ 24.040,82</b>
<b>VALOR ORÇAMENTO:</b>							<b>R\$ 83.416,32</b>
<b>VALOR TOTAL:</b>							<b>R\$ 107.457,14</b>



CNPJ: 26.991.913/0001-00  
 Av. Tabelião Luiz Nogueira Lima 22, Sala 02 Pedra Fina, Bairro: Zé  
 Humberto. TIANGUA - CE  
 CEP: 62.354-510  
 Contato: (88) 9.9619-0519  
 E-MAIL: masterservicos1987@gmail.com



REF.: TOMADA DE PREÇOS N° 2023.07.24.01TP

**OBJETO:** CONTRATAÇÃO DE OBRAS DE ENGENHARIA PARA A CONSTRUÇÃO DE 05 (CINCO) OBRAS NAS LOCALIDADES: (BARROQUINHA DOS FIEIS, LEITÃO, CANADÁ E DISTRITO DE BITUPIPIÁ) POR INTERMÉDIO DA SECRETARIA MUNICIPAL DE INFRAESTRUTURA E SERVIÇOS PÚBLICOS DE BARRQUINHA-CE, CONFORME PROJETO BÁSICO

**OBRA:** LOCALIDADE CANADÁ

**CRONOGRAMA FISICO-FINANCEIRO**

ITEM	DESCRIÇÃO	VALOR (R\$)	MÊS 1	MÊS 2	Total parcela
1	ADMINISTRAÇÃO DA OBRA	R\$ 3.397,00	50,00%	50,00%	100,00%
			R\$ 1.698,50	R\$ 1.698,50	R\$ 3.397,00
2	LOCALIDADE DE CANADÁ	R\$ 104.060,14	39,55%	60,45%	100,00%
			R\$ 41.155,79	R\$ 62.904,35	R\$ 104.060,14
		R\$ 107.457,14	R\$ 42.854,29	R\$ 64.602,85	R\$ 107.457,14
			R\$ 42.854,29	R\$ 107.457,14	

CNPJ: 26.991.913/0001-00  
 Av. Tabelaio Luiz Nogueira Lima 22, Sala 02 Pedra Fina, Bairro: Zé Humberto. TIANGUA - CE  
 CEP: 62.354-510  
 Contato: (88) 9.9619-0519  
 E-MAIL: masterservicos1987@gmail.com



REF: TOMADA DE PREÇOS Nª 2023.07.24.01TP  
 C.P.L.

**OBJETO:** CONTRATAÇÃO DE OBRAS DE ENGENHARIA PARA A CONSTRUÇÃO DE 05 (CINCO) PRAÇAS NAS LOCALIDADES: (BARROQUINHA DOS FIEIS, LEITÃO, CANADÁ E DISTRITO DE BITUPITÁ), POR INTERMÉDIO DA SECRETARIA MUNICIPAL DE INFRAESTRUTURA E SERVIÇOS PÚBLICOS DE BARRQUINHA-CE, CONFORME PROJETO BÁSICO

**OBRA:** LOCALIDADE CANADÁ

**COMPOSIÇÃO DE VALORES UNITÁRIOS**

**1.1. CPPC-1 ADMINISTRAÇÃO DA OBRA (%)**

Mão de Obra	FONTE	UNID	COEFICIENTE	PREÇO UNITÁRIO	TOTAL
18590 ENCARREGADO GERAL/MESTRE DE OBRAS	SEINFRA	MÊS	0,00230000	R\$ 5.868,92	R\$ 13,50
18583 ENGENHEIRO PLENO	SEINFRA	MÊS	0,00070000	R\$ 18.382,82	R\$ 12,87
<b>TOTAL Mão de Obra:</b>					<b>R\$ 26,37</b>
<b>VALOR:</b>					<b>R\$ 26,37</b>
<b>VALOR ENCARGOS (47.76%):</b>					<b>R\$ 10,34</b>
<b>VALOR BDI (28.82%):</b>					<b>R\$ 7,60</b>
<b>VALOR COM BDI:</b>					<b>R\$ 33,97</b>

**2.1.1. C2102 RASPAGEM E LIMPEZA DO TERRENO (M2)**

Mão de Obra	FONTE	UNID	COEFICIENTE	PREÇO UNITÁRIO	TOTAL
12543 SERVENTE	SEINFRA	H	0,25000000	R\$ 15,5500	R\$ 3,8875
<b>TOTAL Mão de Obra:</b>					<b>R\$ 3,8875</b>
<b>VALOR:</b>					<b>R\$ 3,89</b>
<b>VALOR ENCARGOS (83.85%):</b>					<b>R\$ 2,52</b>
<b>VALOR BDI (28.82%):</b>					<b>R\$ 1,12</b>
<b>VALOR COM BDI:</b>					<b>R\$ 5,01</b>

**2.1.2. C1630 LOCAÇÃO DA OBRA - EXECUÇÃO DE GABARITO (M2)**

Material	FONTE	UNID	COEFICIENTE	PREÇO UNITÁRIO	TOTAL
10101 ARAME GALVANIZADO N.16 BWG	SEINFRA	KG	0,02000000	R\$ 19,6500	R\$ 0,3930
11691 PONTALETE / BARROTE DE 3"x3"	SEINFRA	M	0,04000000	R\$ 11,9700	R\$ 0,4788
11724 PREGO	SEINFRA	KG	0,01200000	R\$ 14,7500	R\$ 0,1770
12429 TABUA DE VIROLA DE 12"x 1"	SEINFRA	M2	0,00900000	R\$ 27,2600	R\$ 0,2453
<b>TOTAL Material:</b>					<b>R\$ 1,2941</b>
Mão de Obra	FONTE	UNID	COEFICIENTE	PREÇO UNITÁRIO	TOTAL
10498 CARPINTEIRO	SEINFRA	H	0,13000000	R\$ 20,7700	R\$ 2,7001
12543 SERVENTE	SEINFRA	H	0,13000000	R\$ 15,5500	R\$ 2,0215
<b>TOTAL Mão de Obra:</b>					<b>R\$ 4,7216</b>
<b>VALOR:</b>					<b>R\$ 6,02</b>
<b>VALOR ENCARGOS (83.85%):</b>					<b>R\$ 2,94</b>
<b>VALOR BDI (28.82%):</b>					<b>R\$ 1,73</b>

MASTER SERVIÇOS DE CONTRUÇÕES LTDA  
 CNPJ: 26.991.913/0001-00  
 ALEXANDRE FEITOZA DE VASCONCELOS  
 REPRESENTANTE LEGAL  
 CPF: 019.989.833-23

Bruna F. Neri de Vasconcelos  
 Engenheira Civil  
 CREA-CE 324186/D



CNPJ: 26.991.913/0001-00  
 Av. Tábua Luiz Nogueira Lima 22, Sala 02 Pedra Fina, Bairro: Zé  
 Humberto. TIANGUA - CE  
 CEP: 62.354-510  
 Contato: (88) 9.9619-0519  
 E-MAIL: masterservicos1987@gmail.com

Comissão Permanente de Licitação  
 Prefeitura Municipal de Barroquinha - CE  
 3193  
 Fls  
 R\$ 7,125

2.2.1. C2784 ESCAVAÇÃO MANUAL SOLO DE 1A.CAT. PROF. ATÉ 1.50m (M3)

Mão de Obra	FONTE	UNID	COEFICIENTE	PREÇO UNITÁRIO	TOTAL
12543 SERVENTE	SEINFRA	H	2,65000000	R\$ 15,5500	R\$ 41,2075
<b>TOTAL Mão de Obra:</b>					<b>R\$ 41,2075</b>
<b>VALOR:</b>					<b>R\$ 41,21</b>
<b>VALOR ENCARGOS (83.85%):</b>					<b>R\$ 26,67</b>
<b>VALOR BDI (28.82%):</b>					<b>R\$ 11,88</b>
<b>VALOR COM BDI:</b>					<b>R\$ 53,09</b>

2.2.2. C0096 REATERRO APILOADO (M3)

Mão de Obra	FONTE	UNID	COEFICIENTE	PREÇO UNITÁRIO	TOTAL
16815 ENCARREGADO DE TURMA / FEITOR	SEINFRA	H	0,10000000	R\$ 27,3400	R\$ 2,7340
12543 SERVENTE	SEINFRA	H	2,50000000	R\$ 15,5500	R\$ 38,8750
<b>TOTAL Mão de Obra:</b>					<b>R\$ 41,6090</b>
<b>VALOR:</b>					<b>R\$ 41,61</b>
<b>VALOR ENCARGOS (83.85%):</b>					<b>R\$ 26,67</b>
<b>VALOR BDI (28.82%):</b>					<b>R\$ 11,99</b>
<b>VALOR COM BDI:</b>					<b>R\$ 53,60</b>

2.2.3. C0330 ATERRO C/COMPACTAÇÃO MANUAL S/CONTROLE, MAT. C/AQUISIÇÃO (M3)

Material	FONTE	UNID	COEFICIENTE	PREÇO UNITÁRIO	TOTAL
I0111 AREIA VERMELHA	SEINFRA	M3	1,10000000	R\$ 57,7800	R\$ 63,5580
<b>TOTAL Material:</b>					<b>R\$ 63,5580</b>
Mão de Obra	FONTE	UNID	COEFICIENTE	PREÇO UNITÁRIO	TOTAL
12543 SERVENTE	SEINFRA	H	1,70000000	R\$ 15,5500	R\$ 26,4350
<b>TOTAL Mão de Obra:</b>					<b>R\$ 26,4350</b>
<b>VALOR:</b>					<b>R\$ 89,99</b>
<b>VALOR ENCARGOS (83.85%):</b>					<b>R\$ 17,10</b>
<b>VALOR BDI (28.82%):</b>					<b>R\$ 25,94</b>
<b>VALOR COM BDI:</b>					<b>R\$ 115,93</b>

2.3.1. C0367 BANQUETA/ MEIO FIO DE CONCRETO PRÉ-MOLDADO (1,00x0,25x0,15m) (M)

Mão de Obra	FONTE	UNID	COEFICIENTE	PREÇO UNITÁRIO	TOTAL
I2391 PEDREIRO	SEINFRA	H	0,30000000	R\$ 20,7700	R\$ 6,2310
I2543 SERVENTE	SEINFRA	H	0,40000000	R\$ 15,5500	R\$ 6,2200
<b>TOTAL Mão de Obra:</b>					<b>R\$ 12,4510</b>

Serviço	FONTE	UNID	COEFICIENTE	PREÇO UNITÁRIO	TOTAL
C3127 AREIA ASPALTO USINADA À FRIO - AAUF (S/TRANSP)	SEINFRA	M3	0,00300000	R\$ 70,0300	R\$ 0,2101
C3324 ARGAMASSA DE CIMENTO E AREIA TRAÇO 1:4 COM AREIA PRODUZIDA	SEINFRA	M3	0,00070000	R\$ 357,7500	R\$ 0,2504
C0588 CAIAÇÃO EM DUAS DEMÃOS COM SUPERCAL	SEINFRA	M2	0,25000000	R\$ 4,4800	R\$ 1,1200



CNPJ: 26.991.913/0001-00  
 Av. Tabelaio Luiz Nogueira Lima 22, Sala 02 Pedra Fina, Bairro: Zé Humberto. TIANGUA - CE  
 CEP: 62.354-510  
 Contato: (88) 9.9619-0519  
 E-MAIL: masterservicos1987@gmail.com

C3250	CONFEÇÃO DE BANQUETA / MEIO FIO PRÉ-MOLDADA DE CONCRETO (0,20 x 0,25 x 0,15 m)	SEINFRA	M	1,00000000	R\$ 24,6300	R\$ 24,6300
C3211	ESCAVAÇÃO E CARGA DE MATERIAL DE JAZIDA	SEINFRA	M3	0,04000000	R\$ 3,9600	R\$ 0,1584
	ESCAVAÇÃO MANUAL SOLO DE 1A.CAT. PROF. ATÉ 1.50m	SEINFRA	M3	0,02000000	R\$ 41,2100	R\$ 0,8242
<b>TOTAL Serviço:</b>						<b>R\$ 27,1931</b>
<b>VALOR:</b>						<b>R\$ 39,64</b>
<b>VALOR ENCARGOS (83.85%):</b>						<b>R\$ 20,14</b>
<b>VALOR BDI (28.82%):</b>						<b>R\$ 11,42</b>
<b>VALOR COM BDI:</b>						<b>R\$ 51,06</b>

2.3.2. C1611 LASTRO DE CONCRETO REGULARIZADO ESP.= 5CM (M2)

Equipamento Custo Horário		FONTE	UNID	COEFICIENTE	PREÇO UNITÁRIO	TOTAL
I0682	BETONEIRA ELÉTRICA 580L (CHP)	SEINFRA	H	0,03600000	R\$ 22,1300	R\$ 0,7967
<b>TOTAL Equipamento Custo Horário:</b>						<b>R\$ 0,7967</b>
Material		FONTE	UNID	COEFICIENTE	PREÇO UNITÁRIO	TOTAL
I0109	AREIA MEDIA	SEINFRA	M3	0,03320000	R\$ 64,0600	R\$ 2,1268
I0280	BRITA	SEINFRA	M3	0,04400000	R\$ 72,3000	R\$ 3,1812
I0805	CIMENTO PORTLAND	SEINFRA	KG	11,00000000	R\$ 0,5300	R\$ 5,8300
<b>TOTAL Material:</b>						<b>R\$ 11,1380</b>
Mão de Obra		FONTE	UNID	COEFICIENTE	PREÇO UNITÁRIO	TOTAL
I2391	PEDREIRO	SEINFRA	H	0,40000000	R\$ 20,7700	R\$ 8,3080
I2543	SERVENTE	SEINFRA	H	1,10000000	R\$ 15,5500	R\$ 17,1050
<b>TOTAL Mão de Obra:</b>						<b>R\$ 25,4130</b>
<b>VALOR:</b>						<b>R\$ 37,35</b>
<b>VALOR ENCARGOS (83.85%):</b>						<b>R\$ 16,48</b>
<b>VALOR BDI (28.82%):</b>						<b>R\$ 10,76</b>
<b>VALOR COM BDI:</b>						<b>R\$ 48,11</b>

2.3.3. C0056 ALVENARIA DE EMBASAMENTO DE TIJOLO FURADO, C/ ARGAMASSA MISTA C/ CAL HIDRATADA (1:2:8) (M3)

Material		FONTE	UNID	COEFICIENTE	PREÇO UNITÁRIO	TOTAL
I0108	AREIA GROSSA	SEINFRA	M3	0,21000000	R\$ 70,9100	R\$ 14,8911
I0441	CAL HIDRATADA	SEINFRA	KG	30,95000000	R\$ 1,0400	R\$ 32,1880
I0805	CIMENTO PORTLAND	SEINFRA	KG	30,95000000	R\$ 0,5300	R\$ 16,4035
I2081	TIJOLO CERÂMICO FURADO 9X19X19CM	SEINFRA	UN	235,00000000	R\$ 0,6500	R\$ 152,7500
<b>TOTAL Material:</b>						<b>R\$ 216,2326</b>
Mão de Obra		FONTE	UNID	COEFICIENTE	PREÇO UNITÁRIO	TOTAL
I2391	PEDREIRO	SEINFRA	H	8,50000000	R\$ 20,7700	R\$ 176,5450
I2543	SERVENTE	SEINFRA	H	9,20000000	R\$ 15,5500	R\$ 143,0600
<b>TOTAL Mão de Obra:</b>						<b>R\$ 319,6050</b>
<b>VALOR:</b>						<b>R\$ 535,84</b>
<b>VALOR ENCARGOS (83.85%):</b>						<b>R\$ 198,84</b>
<b>VALOR BDI (28.82%):</b>						<b>R\$ 154,43</b>
<b>VALOR COM BDI:</b>						<b>R\$ 690,27</b>

MASTER SERVIÇOS E CONTRUÇÕES LTDA  
 CNPJ: 26.991.913/0001-00  
 ALEXANDRE FEITOZA DE VASCONCELOS  
 REPRESENTANTE LEGAL  
 CPF: 019.989.833-23

Bruna F. Neri de Vasconcelos  
 Engenheira Civil  
 CREA-CE 324186/D



CNPJ: 26.991.913/0001-00  
 Av. Tabelaão Luiz Nogueira Lima 22, Sala 02 Pedra Fina, Bairro: Zé  
 Humberto. TIANGUA - CE  
 CEP: 62.354-510  
 Contato: (88) 9.9619-0519  
 E-MAIL: masterservicos1987@gmail.com

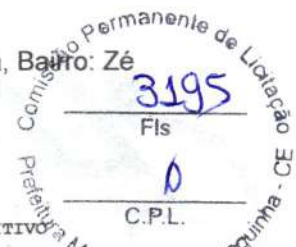

2.3.4. 98562 IMPERMEABILIZAÇÃO DE FLOREIRA OU VIGA BALDRAME COM ARGAMASSA DE CIMENTO E AREIA, COM ADITIVO IMPERMEABILIZANTE, E = 2 CM. AF\_06/2018 (M2)

Material	FONTE	UNID	COEFICIENTE	PREÇO UNITÁRIO	TOTAL
00000123 ADITIVO IMPERMEABILIZANTE DE PEGA NORMAL PARA ARGAMASSAS E CONCRETOS SEM ARMACAO, LIQUIDO E ISENTO DE CLORETOS	SINAPI	L	0,55900000	R\$ 8,45	R\$ 4,72

TOTAL Material: R\$ 4,72

Mão de Obra com Encargos Complementares	FONTE	UNID	COEFICIENTE	PREÇO UNITÁRIO	TOTAL
88309 PEDREIRO COM ENCARGOS COMPLEMENTARES	SINAPI	H	0,73000000	R\$ 23,47	R\$ 17,13
88316 SERVENTE COM ENCARGOS COMPLEMENTARES	SINAPI	H	0,14800000	R\$ 18,34	R\$ 2,71

TOTAL Mão de Obra com Encargos Complementares: R\$ 19,84

Serviço	FONTE	UNID	COEFICIENTE	PREÇO UNITÁRIO	TOTAL
87298 ARGAMASSA TRAÇO 1:3 (EM VOLUME DE CIMENTO E AREIA MÉDIA ÚMIDA) PARA CONTRAPISO, PREPARO MECÂNICO COM BETONEIRA 400 L. AF_08/2019	SINAPI	M3	0,02500000	R\$ 660,72	R\$ 16,51

TOTAL Serviço: R\$ 16,51

VALOR: R\$ 41,07

VALOR ENCARGOS (84.44%): R\$ 6,77

VALOR BDI (28.82%): R\$ 11,84

VALOR COM BDI: R\$ 52,91

2.4.1. C0073 ALVENARIA DE TIJOLO CERÂMICO FURADO (9x19x19)cm C/ARGAMASSA MISTA DE CAL HIDRATADA ESP.=10cm (1:2:8) (M2)

Material	FONTE	UNID	COEFICIENTE	PREÇO UNITÁRIO	TOTAL
I0109 AREIA MEDIA	SEINFRA	M3	0,01500000	R\$ 64,0600	R\$ 0,9609
I0441 CAL HIDRATADA	SEINFRA	KG	2,18000000	R\$ 1,0400	R\$ 2,2672
I0805 CIMENTO PORTLAND	SEINFRA	KG	2,18000000	R\$ 0,5300	R\$ 1,1554
I2081 TIJOLO CERÂMICO FURADO 9X19X19CM	SEINFRA	UN	25,00000000	R\$ 0,6500	R\$ 16,2500

TOTAL Material: R\$ 20,6335

Mão de Obra	FONTE	UNID	COEFICIENTE	PREÇO UNITÁRIO	TOTAL
I2391 PEDREIRO	SEINFRA	H	1,00000000	R\$ 20,7700	R\$ 20,7700
I2543 SERVENTE	SEINFRA	H	1,12000000	R\$ 15,5500	R\$ 17,4160

TOTAL Mão de Obra: R\$ 38,1860

VALOR: R\$ 58,82

VALOR ENCARGOS (83.85%): R\$ 23,77

VALOR BDI (28.82%): R\$ 16,95

VALOR COM BDI: R\$ 75,77

2.5.1. C0776 CHAPISCO C/ ARGAMASSA DE CIMENTO E AREIA S/PENEIRAR TRAÇO 1:3 ESP.= 5mm P/ PAREDE (M2)

Material	FONTE	UNID	COEFICIENTE	PREÇO UNITÁRIO	TOTAL
I0109 AREIA MEDIA	SEINFRA	M3	0,00610000	R\$ 64,0600	R\$ 0,3908
I0805 CIMENTO PORTLAND	SEINFRA	KG	2,43000000	R\$ 0,5300	R\$ 1,2879

TOTAL Material: R\$ 1,6787

Mão de Obra	FONTE	UNID	COEFICIENTE	PREÇO UNITÁRIO	TOTAL
I2391 PEDREIRO	SEINFRA	H	0,10000000	R\$ 20,7700	R\$ 2,0770
I2543 SERVENTE	SEINFRA	H	0,15000000	R\$ 15,5500	R\$ 2,3325



CNPJ: 26.991.913/0001-00  
 Av. Tabelaio Luiz Nogueira Lima 22, Sala 02 Pedra Fina, Bairro: Zé Humberto. TIANGUA - CE  
 CEP: 62.354-510  
 Contato: (88) 9.9619-0519  
 E-MAIL: masterservicos1987@gmail.com

TOTAL Mão de Obra: R\$ 4,4095  
 VALOR: R\$ 6,09  
 VALOR ENCARGOS (83.85%): R\$ 2,76  
 VALOR BDI (28.82%): R\$ 1,76  
 VALOR COM BDI: R\$ 7,85

2.5.2. C3037 REBOCO C/ ARGAMASSA DE CIMENTO E AREIA PENEIRADA, TRAÇO 1:4 (M2)

Mão de Obra	UNID	COEFICIENTE	PREÇO UNITÁRIO	TOTAL
12391 PEDREIRO	SEINFRA H	0,60000000	R\$ 20,7700	R\$ 12,4620
12543 SERVENTE	SEINFRA H	0,60000000	R\$ 15,5500	R\$ 9,3300
<b>TOTAL Mão de Obra:</b>				<b>R\$ 21,7920</b>

Serviço	UNID	COEFICIENTE	PREÇO UNITÁRIO	TOTAL
C0165 ARGAMASSA DE CIMENTO E AREIA PEN. TRAÇO 1:4	SEINFRA M3	0,02500000	R\$ 775,9400	R\$ 19,3985
<b>TOTAL Serviço:</b>				<b>R\$ 19,3985</b>

VALOR: R\$ 41,19  
 VALOR ENCARGOS (83.85%): R\$ 21,70  
 VALOR BDI (28.82%): R\$ 11,87  
 VALOR COM BDI: R\$ 53,06

2.6.1. C4819 PISO INTERTRAVADO TIPO TIJOLINHO (20X10X6)CM 35MPA, COR CINZA - COMPACTAÇÃO MECANIZADA (M2)

Equipamento Custo Horário	UNID	COEFICIENTE	PREÇO UNITÁRIO	TOTAL
I0612 COMPACTADOR DE PLACA VIBRATÓRIA HP 7 (CHI)	SEINFRA H	0,07570000	R\$ 27,0200	R\$ 2,0454
I0725 COMPACTADOR DE PLACA VIBRATÓRIA HP 7 (CHP)	SEINFRA H	0,00410000	R\$ 40,9800	R\$ 0,1680
<b>TOTAL Equipamento Custo Horário:</b>				<b>R\$ 2,2134</b>

Material	UNID	COEFICIENTE	PREÇO UNITÁRIO	TOTAL
I0109 AREIA MEDIA	SEINFRA M3	0,05680000	R\$ 64,0600	R\$ 3,6386
I9099 BLOQUETE/PISO INTERTRAVADO DE CONCRETO - MODELO RETANGULAR/TIJOLINHO/PAVER/HOLANDES/PARALELEPIPEDO, 20 CM X 10 CM, E = 6 CM, RESISTENCIA DE 35 MPA (NBR 9781), COR NATURAL	SEINFRA M2	1,00310000	R\$ 33,6700	R\$ 33,7744
I2403 PÓ DE PEDRA	SEINFRA M3	0,00650000	R\$ 57,3800	R\$ 0,3730
<b>TOTAL Material:</b>				<b>R\$ 37,7860</b>

Mão de Obra	UNID	COEFICIENTE	PREÇO UNITÁRIO	TOTAL
I0445 CALCETEIRO	SEINFRA H	0,15950000	R\$ 20,7700	R\$ 3,3128
12543 SERVENTE	SEINFRA H	0,15950000	R\$ 15,5500	R\$ 2,4802
<b>TOTAL Mão de Obra:</b>				<b>R\$ 5,7930</b>

VALOR: R\$ 45,79  
 VALOR ENCARGOS (83.85%): R\$ 4,51  
 VALOR BDI (28.82%): R\$ 13,20  
 VALOR COM BDI: R\$ 58,99

2.6.2. C4916 PISO INTERTRAVADO TIPO TIJOLINHO (20X10X6)CM 35MPA, COLORIDO - COMPACTAÇÃO MECANIZADA (M2)

Equipamento Custo Horário	UNID	COEFICIENTE	PREÇO UNITÁRIO	TOTAL
I0612 COMPACTADOR DE PLACA VIBRATÓRIA HP 7 (CHI)	SEINFRA H	0,07570000	R\$ 27,0200	R\$ 2,0454



MASTER SERVIÇOS E CONSTRUÇÕES LTDA

CNPJ: 26.991.913/0001-00  
 Av. Tabelaio Luiz Nogueira Lima 22, Sala 02 Pedra Fina, Bairro: Zé  
 Humberto. TIANGUA - CE  
 CEP: 62.354-510  
 Contato: (88) 9.9619-0519  
 E-MAIL: masterservicos1987@gmail.com

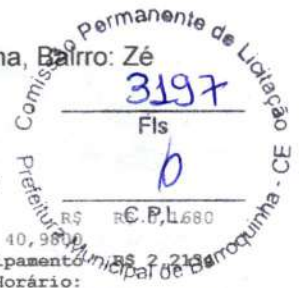

I0725 COMPACTADOR DE PLACA VIBRATÓRIA HP 7 (CHP)

SEINFRA H 0,00410000

R\$ R.C.P. 1,680

TOTAL Equipamento  
 Custo Horário: R\$ 40,9800

Material	FORNTE	UNID	COEFICIENTE	PREÇO UNITÁRIO	TOTAL
I0109 AREIA MEDIA	SEINFRA	M3	0,05680000	R\$ 64,0600	R\$ 3,6386
I9379 BLOQUETE/PISO INTERTRAVADO DE CONCRETO - MODELO RETANGULAR/TIJOLINHO/PAVER/HOLANDES/PARALELEPIPEDO, 20 CM X 10 CM, E = 6 CM, RESISTENCIA DE 35 MPA (NBR 9781), COLORIDO	SEINFRA	M2	1,00300000	R\$ 38,0100	R\$ 38,1240
I2403 PÓ DE PEDRA	SEINFRA	M3	0,00650000	R\$ 57,3800	R\$ 0,3730
<b>TOTAL Material:</b>					<b>R\$ 42,1356</b>

Mão de Obra	FORNTE	UNID	COEFICIENTE	PREÇO UNITÁRIO	TOTAL
I0445 CALCETEIRO	SEINFRA	H	0,15950000	R\$ 20,7700	R\$ 3,3128
I2543 SERVENTE	SEINFRA	H	0,15950000	R\$ 15,5500	R\$ 2,4802
<b>TOTAL Mão de Obra:</b>					<b>R\$ 5,7930</b>
<b>VALOR:</b>					<b>R\$ 50,14</b>
<b>VALOR ENCARGOS (83.85%):</b>					<b>R\$ 4,51</b>
<b>VALOR BDI (28.82%):</b>					<b>R\$ 14,45</b>
<b>VALOR COM BDI:</b>					<b>R\$ 64,59</b>

2.6.3. C4624 PISO PODOTÁTIL EXTERNO EM PMC ESP. 3CM, ASSENTADO COM ARGAMASSA (FORNECIMENTO E ASSENTAMENTO) (M2)

Material	FORNTE	UNID	COEFICIENTE	PREÇO UNITÁRIO	TOTAL
I0109 AREIA MEDIA	SEINFRA	M3	0,01820000	R\$ 64,0600	R\$ 1,1659
I0441 CAL HIDRATADA	SEINFRA	KG	2,73000000	R\$ 1,0400	R\$ 2,8392
I0805 CIMENTO PORTLAND	SEINFRA	KG	2,80000000	R\$ 0,5300	R\$ 1,4840
I8623 PISO TÁTIL ALERTA OU DIRECIONAL EM PMC (CONCRETO) ESP. 3cm	SEINFRA	M2	1,10000000	R\$ 46,9600	R\$ 51,6560
<b>TOTAL Material:</b>					<b>R\$ 57,1451</b>

Mão de Obra	FORNTE	UNID	COEFICIENTE	PREÇO UNITÁRIO	TOTAL
I1328 LADRILHISTA	SEINFRA	H	1,60000000	R\$ 20,7700	R\$ 33,2320
I2543 SERVENTE	SEINFRA	H	1,25000000	R\$ 15,5500	R\$ 19,4375
<b>TOTAL Mão de Obra:</b>					<b>R\$ 52,6695</b>
<b>VALOR:</b>					<b>R\$ 109,81</b>
<b>VALOR ENCARGOS (83.85%):</b>					<b>R\$ 32,58</b>
<b>VALOR BDI (28.82%):</b>					<b>R\$ 31,65</b>
<b>VALOR COM BDI:</b>					<b>R\$ 141,46</b>

2.6.4. C0839 CONCRETO P/VIBR., FCK 13.5 MPa COM AGREGADO ADQUIRIDO (M3)

Equipamento Custo Horário	FORNTE	UNID	COEFICIENTE	PREÇO UNITÁRIO	TOTAL
I0682 BETONEIRA ELÉTRICA 580L (CHP)	SEINFRA	H	0,71400000	R\$ 22,1300	R\$ 15,8008
<b>TOTAL Equipamento</b>					<b>R\$ 15,8008</b>
<b>Custo Horário:</b>					

Material	FORNTE	UNID	COEFICIENTE	PREÇO UNITÁRIO	TOTAL
I0109 AREIA MEDIA	SEINFRA	M3	0,89710000	R\$ 64,0600	R\$ 57,4682
I0805 CIMENTO PORTLAND	SEINFRA	KG	282,00000000	R\$ 0,5300	R\$ 149,4600
I1605 PEDRISCO	SEINFRA	M3	0,83600000	R\$ 70,1300	R\$ 58,6287
<b>TOTAL Material:</b>					<b>R\$ 265,5569</b>



CNPJ: 26.991.913/0001-00  
 Av. Tabelaio Luiz Nogueira Lima 22, Sala 02 Pedra Fina, Bairro: Zé Humberto. TIANGUA - CE  
 CEP: 62.354-510  
 Contato: (88) 9.9619-0519  
 E-MAIL: masterservicos1987@gmail.com

FONTE	UNID	COEFICIENTE	PREÇO UNITÁRIO	TOTAL
SEINFRA	H	6,00000000	R\$ 15,5500	R\$ 93,3000
TOTAL Mão de Obra:				R\$ 93,3000
VALOR:				R\$ 374,66
VALOR ENCARGOS (83.85%):				R\$ 68,53
VALOR BDI (28.82%):				R\$ 107,98
VALOR COM BDI:				R\$ 482,64

2.6.5. C1431 GRAMA EM PLACAS.INCLUSIVE CONSERVAÇÃO (M2)

Equipamento	Custo Horário	FONTE	UNID	COEFICIENTE	PREÇO UNITÁRIO	TOTAL
I0706	CAMINHÃO TANQUE 6.000 l (CHP)	SEINFRA	H	0,00840000	R\$ 129,1700	R\$ 1,0850
I0780	TRATOR DE PNEUS (CHP)	SEINFRA	H	0,00090000	R\$ 93,4200	R\$ 0,0841
TOTAL Equipamento						R\$ 1,1691
Custo Horário:						
Material		FONTE	UNID	COEFICIENTE	PREÇO UNITÁRIO	TOTAL
I2294	ÁGUA	SEINFRA	M3	0,04500000	R\$ 4,3900	R\$ 0,1976
I1225	GRAMA TIPO BATATAIS EM PLACA	SEINFRA	M2	0,90000000	R\$ 6,0900	R\$ 5,4810
I2077	TERRA VEGETAL	SEINFRA	M3	0,07500000	R\$ 101,6800	R\$ 7,6260
TOTAL Material:						R\$ 13,3046
Mão de Obra		FONTE	UNID	COEFICIENTE	PREÇO UNITÁRIO	TOTAL
I0037	AJUDANTE	SEINFRA	H	0,24600000	R\$ 16,7700	R\$ 4,1254
TOTAL Mão de Obra:						R\$ 4,1254
VALOR:						R\$ 18,60
VALOR ENCARGOS (83.85%):						R\$ 2,67
VALOR BDI (28.82%):						R\$ 5,36
VALOR COM BDI:						R\$ 23,96

2.7.1. I0844 CABO DE ALUMÍNIO MULTIPLEX XLPE 06/1KV 1X1X25+25MM2 (M)

Material		FONTE	UNID	COEFICIENTE	PREÇO UNITÁRIO	TOTAL
I8844	CABO DE ALUMÍNIO MULTIPLEX XLPE 06/1KV 1X1X25+25MM2	SEINFRA	M	1,00000000	R\$ 4,2000	R\$ 4,2000
TOTAL Material:						R\$ 4,2000
VALOR:						R\$ 4,20
VALOR ENCARGOS:						R\$ 0,00
VALOR BDI (28.82%):						R\$ 1,21
VALOR COM BDI:						R\$ 5,41

2.7.2. C0610 CAIXA EM ALVENARIA (40X40X60cm) DE 1 TIJOLO COMUM, LASTRO DE CONCRETO E TAMPA DE CONCRETO (UN)

Material		FONTE	UNID	COEFICIENTE	PREÇO UNITÁRIO	TOTAL
I0169	AÇO CA-60	SEINFRA	KG	1,31700000	R\$ 7,8600	R\$ 10,3516
I0103	ARAME RECOZIDO N.18 BWG	SEINFRA	KG	0,02200000	R\$ 9,5400	R\$ 0,2099
I0109	AREIA MEDIA	SEINFRA	M3	0,19500000	R\$ 64,0600	R\$ 12,4917
I0280	BRITA	SEINFRA	M3	0,06700000	R\$ 72,3000	R\$ 4,8441
I0441	CAL HIDRATADA	SEINFRA	KG	14,93300000	R\$ 1,0400	R\$ 15,5303
I0529	CHAPA COMPENSADO RESINADO 12MM (1.10 X 2.20M)	SEINFRA	M2	0,10000000	R\$ 28,7800	R\$ 2,8780

MASTER SERVIÇOS E CONSTRUÇÕES LTDA  
 CNPJ: 26.991.913/0001-00  
 ALEXANDRE FEITOZA DE VASCONCELOS  
 REPRESENTANTE LEGAL  
 CPF: 019.989.833-23

Bruna F. Neri de Vasconcelos  
 Engenheira Civil  
 CREA-CE 624186/D



MASTER SERVIÇOS E CONSTRUÇÕES LTDA

CNPJ: 26.991.913/0001-00  
 Av. Tabelaio Luiz Nogueira Lima 22, Sala 02 Pedra Fina, Barro: Zé  
 Humberto. TIANGUA - CE  
 CEP: 62.354-510  
 Contato: (88) 9.9619-0519  
 E-MAIL: masterservicos1987@gmail.com

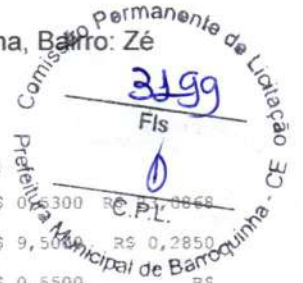

I0805	CIMENTO PORTLAND	SEINFRA	KG	43,56000000	R\$ 0,300	R\$ 12,868
I1916	TABUA DE 1" DE 3A. - L = 30cm	SEINFRA	M	0,03000000	R\$ 9,500	R\$ 2,850
I2082	TIJOLO MACIÇO COMUM	SEINFRA	UN	228,96000000	R\$ 0,5500	R\$ 125,9280
<b>TOTAL Material:</b>						<b>R\$ 195,6054</b>

Mão de Obra	FONTE	UNID	COEFICIENTE	PREÇO UNITÁRIO	TOTAL	
I0040	AJUDANTE DE ARMADOR/FERREIRO	SEINFRA	H	0,11500000	R\$ 16,7700	R\$ 1,9286
I0041	AJUDANTE DE CARPINTEIRO	SEINFRA	H	0,60500000	R\$ 16,7700	R\$ 10,1459
I0121	ARMADOR/FERREIRO	SEINFRA	H	0,11500000	R\$ 20,7700	R\$ 2,3886
I0498	CARPINTEIRO	SEINFRA	H	0,60500000	R\$ 20,7700	R\$ 12,5659
I2391	PEDREIRO	SEINFRA	H	4,81100000	R\$ 20,7700	R\$ 99,9245
I2543	SERVENTE	SEINFRA	H	9,08700000	R\$ 15,5500	R\$ 141,3029
<b>TOTAL Mão de Obra:</b>						<b>R\$ 268,2564</b>
<b>VALOR:</b>						<b>R\$ 463,86</b>
<b>VALOR ENCARGOS (83.85%):</b>						<b>R\$ 168,03</b>
<b>VALOR BDI (28.82%):</b>						<b>R\$ 133,68</b>
<b>VALOR COM BDI:</b>						<b>R\$ 597,54</b>

2.7.3. C2090 QUADRO P/ MEDIÇÃO EM POSTE DE CONCRETO (UN)

Material	FONTE	UNID	COEFICIENTE	PREÇO UNITÁRIO	TOTAL	
I0126	ARRUELA DE FERRO GALVANIZADO 1 1/2''	SEINFRA	UN	3,00000000	R\$ 0,8500	R\$ 2,5500
I0285	BUCHA DE FERRO GALVANIZADO 1 1/2''	SEINFRA	UN	3,00000000	R\$ 1,0100	R\$ 3,0300
I0338	CABO COBRE NU 25MM2	SEINFRA	M	2,00000000	R\$ 17,2900	R\$ 34,5800
I0355	CABO ISOLADO PVC 750V 10MM2	SEINFRA	M	1,00000000	R\$ 5,4000	R\$ 5,4000
I0436	CAIXA TIPO 'J' 50X60X27CM	SEINFRA	UN	1,00000000	R\$ 77,7500	R\$ 77,7500
I0551	CHAVE GERAL 3X200A-BASE DE MARMORE	SEINFRA	UN	1,00000000	R\$ 330,3200	R\$ 330,3200
I0841	CONECTOR PARA HASTE TERRA	SEINFRA	UN	1,00000000	R\$ 2,4600	R\$ 2,4600
I1071	ELETRODUTO DE PVC RIGIDO 1/2''	SEINFRA	M	1,50000000	R\$ 2,6700	R\$ 4,0050
I1243	HASTE DE ATERRAMENTO COPPERWELD 3/4'' x 3M	SEINFRA	UN	1,00000000	R\$ 65,7500	R\$ 65,7500
I1720	POSTE DE CONCRETO DUPLO T ( 8MX300KG), RESISTÊNCIA NOMIAL 300KG, H= 8,00M, PESO APROXIMADO 708KG	SEINFRA	UN	1,00000000	R\$ 586,2400	R\$ 586,2400
<b>TOTAL Material:</b>						<b>R\$ 1.112,0850</b>

Mão de Obra	FONTE	UNID	COEFICIENTE	PREÇO UNITÁRIO	TOTAL	
I0042	AJUDANTE DE ELETRICISTA	SEINFRA	H	4,80000000	R\$ 16,7700	R\$ 80,4960
I2312	ELETRICISTA	SEINFRA	H	4,80000000	R\$ 20,7700	R\$ 99,6960
<b>TOTAL Mão de Obra:</b>						<b>R\$ 180,1920</b>
<b>VALOR:</b>						<b>R\$ 1.292,28</b>
<b>VALOR ENCARGOS (83.85%):</b>						<b>R\$ 109,70</b>
<b>VALOR BDI (28.82%):</b>						<b>R\$ 372,44</b>
<b>VALOR COM BDI:</b>						<b>R\$ 1.664,72</b>

2.7.4. C1093 DISJUNTOR MONOPOLAR EM QUADRO DE DISTRIBUIÇÃO 16A (UN)

Material	FONTE	UNID	COEFICIENTE	PREÇO UNITÁRIO	TOTAL	
I0981	DISJUNTOR MONOPOLAR 16A	SEINFRA	UN	1,00000000	R\$ 9,0200	R\$ 9,0200



CNPJ: 26.991.913/0001-00  
 Av. Tabelaio Luiz Nogueira Lima 22, Sala 02 Pedra Fina, Bairro: Zé Humberto. TIANGUA - CE  
 CEP: 62.354-510  
 Contato: (88) 9.9619-0519  
 E-MAIL: masterservicos1987@gmail.com

TOTAL Material: R\$ 9,0200

FONTES	UNID	COEFICIENTE	PREÇO UNITÁRIO	TOTAL
SEINFRA	H	0,30000000	R\$ 16,7700	R\$ 5,0310
SEINFRA	H	0,30000000	R\$ 20,7700	R\$ 6,2310
TOTAL Mão de Obra:				R\$ 11,2620

VALOR: R\$ 20,28  
 VALOR ENCARGOS (83.85%): R\$ 6,85  
 VALOR BDI (28.82%): R\$ 5,84  
 VALOR COM BDI: R\$ 26,12

2.7.5. C2066 QUADRO DE DISTRIBUIÇÃO DE LUZ SOBREPOR ATE 6 DIVISÕES, C/BARRAMENTO (UN)

Material	FONTES	UNID	COEFICIENTE	PREÇO UNITÁRIO	TOTAL
I0193 BARRAMENTO NEUTRO P/ BAIXA TENSÃO	SEINFRA	UN	1,00000000	R\$ 30,7400	R\$ 30,7400
I0194 BARRAMENTO PRINCIPAL P/ BAIXA TENSÃO	SEINFRA	UN	1,00000000	R\$ 30,2400	R\$ 30,2400
I0195 BARRAMENTO TERRA P/ BAIXA TENSÃO	SEINFRA	UN	1,00000000	R\$ 25,0000	R\$ 25,0000
I1747 QUADRO DE DISTRIBUIÇÃO SOBREPOR ATÉ 6 DIVISÕES	SEINFRA	UN	1,00000000	R\$ 34,9900	R\$ 34,9900
TOTAL Material:				R\$ 120,9700	

Mão de Obra	FONTES	UNID	COEFICIENTE	PREÇO UNITÁRIO	TOTAL
I0042 AJUDANTE DE ELETRICISTA	SEINFRA	H	1,20000000	R\$ 16,7700	R\$ 20,1240
I2312 ELETRICISTA	SEINFRA	H	1,20000000	R\$ 20,7700	R\$ 24,9240
TOTAL Mão de Obra:				R\$ 45,0480	
VALOR:				R\$ 166,02	
VALOR ENCARGOS (83.85%):				R\$ 27,43	
VALOR BDI (28.82%):				R\$ 47,85	
VALOR COM BDI:				R\$ 213,87	

2.7.6. CPPP-1 LUMINÁRIA 2 PÉTALAS EM POSTE DE CONCRETO CIRCULAR, RESISTÊNCIA NOMINAL 200KG, H=10,00M, PESO APROXIMADO DE 790 KG, LÂMPADA LED DE 138W A 180W, INCLUSIVE O POSTE (UN)

Material	FONTES	UNID	COEFICIENTE	PREÇO UNITÁRIO	TOTAL
I0199 BASE FUSIVEL DIAZED 25A. COMPLETA	SEINFRA	UN	2,00000000	R\$ 29,88	R\$ 59,76
I8438 CABO CORDPLAST (CABO PP) 3 x 2,50 mm²	SEINFRA	M	12,00000000	R\$ 3,75	R\$ 45,00
I1075 ELETRODUTO DE PVC RIGIDO 3/4"	SEINFRA	M	12,00000000	R\$ 3,32	R\$ 39,84
I6797 NÚCLEO P/02 LUMINÁRIAS FAB. REEME REF.:ZE-157 OU SIMILAR	SEINFRA	UN	1,00000000	R\$ 68,33	R\$ 68,33
TOTAL Material:				R\$ 212,93	

Mão de Obra	FONTES	UNID	COEFICIENTE	PREÇO UNITÁRIO	TOTAL
I0042 AJUDANTE DE ELETRICISTA	SEINFRA	H	2,70000000	R\$ 16,77	R\$ 45,28
I2312 ELETRICISTA	SEINFRA	H	4,60000000	R\$ 20,77	R\$ 95,54
TOTAL Mão de Obra:				R\$ 140,82	

Serviço	FONTES	UNID	COEFICIENTE	PREÇO UNITÁRIO	TOTAL
101636 BRAÇO PARA ILUMINAÇÃO PÚBLICA, EM TUBO DE AÇO GALVANIZADO, COMPRIMENTO DE 1,50 M, PARA FIXAÇÃO EM POSTE DE CONCRETO - FORNECIMENTO E INSTALAÇÃO. AF_08/2020	SINAPI	UN	2,00000000	R\$ 137,31	R\$ 274,62
101658 LUMINÁRIA DE LED PARA ILUMINAÇÃO PÚBLICA, DE 138 W ATÉ 180 W - FORNECIMENTO E INSTALAÇÃO. AF_08/2020	SINAPI	UN	2,00000000	R\$ 753,30	R\$ 1.506,60
C5033 POSTE DE CONCRETO CIRCULAR, RESISTÊNCIA NOMINAL 200KG, H=10,00M, PESO APROXIMADO DE 790 KG	SEINFRA	UN	1,00000000	R\$ 1.120,79	R\$ 1.120,79

MASTER SERVIÇOS E CONTRUÇÕES LTDA  
 CNPJ: 26.991.913/0001-00  
 ALEXANDRE FEITOZA DE VASCONCELOS  
 REPRESENTANTE LEGAL  
 CPF: 019.989.833-23

Bruna F. N. de Vasconcelos  
 Engenheira Civil  
 CREA-CE 324186/D



CNPJ: 26.991.913/0001-00  
 Av. Tabelião Luiz Nogueira Lima 22, Sala 02 Pedra Fina Bairro: Zé 3201  
 Humberto. TIANGUA - CE  
 CEP: 62.354-510  
 Contato: (88) 9.9619-0519  
 E-MAIL: masterservicos1987@gmail.com

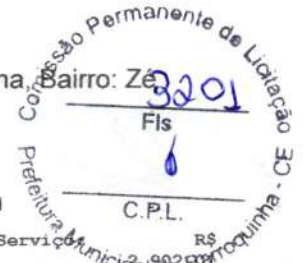

TOTAL Serviço: R\$ 2.902,88  
 VALOR: R\$ 3.255,76  
 VALOR ENCARGOS: R\$ 242,27  
 VALOR BDI (28.82%): R\$ 938,31  
 VALOR COM BDI: R\$ 4.194,07

2.7.7. CPPP-8 LUMINÁRIA 4 PÉTALAS EM POSTE DE CONCRETO CIRCULAR, RESISTÊNCIA NOMINAL 200KG, H=10,00M, PESO APROXIMADO DE 790 KG, LÂMPADA LED DE 138W A 180W, INCLUSIVE O POSTE (UN)

Material	FORTE	UNID	COEFICIENTE	PREÇO UNITÁRIO	TOTAL
10199 BASE FUSIVEL DIAZED 25A. COMPLETA	SEINFRA	UN	4,00000000	R\$ 29,88	R\$ 119,52
18438 CABO CORDPLAST (CABO PP) 3 x 2,50 mm²	SEINFRA	M	24,00000000	R\$ 3,75	R\$ 90,00
11075 ELETRODUTO DE PVC RIGIDO 3/4"	SEINFRA	M	24,00000000	R\$ 3,32	R\$ 79,68
16799 NÚCLEO P/04 LUMINÁRIAS FAB. REEME REF.:ZE-157 OU SIMILAR	SEINFRA	UN	1,00000000	R\$ 123,29	R\$ 123,29
<b>TOTAL Material:</b>					<b>R\$ 412,49</b>

Mão de Obra	FORTE	UNID	COEFICIENTE	PREÇO UNITÁRIO	TOTAL
10042 AJUDANTE DE ELETRICISTA	SEINFRA	H	5,40000000	R\$ 16,77	R\$ 90,56
12312 ELETRICISTA	SEINFRA	H	9,20000000	R\$ 20,77	R\$ 191,08
<b>TOTAL Mão de Obra:</b>					<b>R\$ 281,64</b>

Serviço	FORTE	UNID	COEFICIENTE	PREÇO UNITÁRIO	TOTAL
101636 BRAÇO PARA ILUMINAÇÃO PÚBLICA, EM TUBO DE AÇO GALVANIZADO, COMPRIMENTO DE 1,50 M, PARA FIXAÇÃO EM POSTE DE CONCRETO - FORNECIMENTO E INSTALAÇÃO. AF_08/2020	SINAPI	UN	4,00000000	R\$ 137,31	R\$ 549,24
101658 LUMINÁRIA DE LED PARA ILUMINAÇÃO PÚBLICA, DE 138 W ATÉ 180 W - FORNECIMENTO E INSTALAÇÃO. AF_08/2020	SINAPI	UN	4,00000000	R\$ 753,30	R\$ 3.013,20
C5033 POSTE DE CONCRETO CIRCULAR, RESISTÊNCIA NOMINAL 200KG, H=10,00M, PESO APROXIMADO DE 790 KG	SEINFRA	UN	1,00000000	R\$ 1.120,79	R\$ 1.120,79
<b>TOTAL Serviço:</b>					<b>R\$ 4.683,23</b>
<b>VALOR:</b>					<b>R\$ 5.377,36</b>
<b>VALOR ENCARGOS:</b>					<b>R\$ 356,69</b>
<b>VALOR BDI (28.82%):</b>					<b>R\$ 1.549,76</b>
<b>VALOR COM BDI:</b>					<b>R\$ 6.927,12</b>

2.7.8. 101538 ARMAÇÃO SECUNDÁRIA, COM 1 ESTRIBO E 1 ISOLADOR - FORNECIMENTO E INSTALAÇÃO. AF\_07/2020 (UN)

Material	FORTE	UNID	COEFICIENTE	PREÇO UNITÁRIO	TOTAL
00001091 ARMAÇAO VERTICAL COM HASTE E CONTRA-PINO, EM CHAPA DE AÇO GALVANIZADO 3/16", COM 1 ESTRIBO E 1 ISOLADOR	SINAPI	UN	1,00000000	R\$ 29,97	R\$ 29,97
00011267 ARRUELA LISA, REDONDA, DE LATAO POLIDO, DIAMETRO NOMINAL 5/8", DIAMETRO EXTERNO = 34 MM, DIAMETRO DO FURO = 17 MM, ESPESSURA = *2,5* MM	SINAPI	UN	2,00000000	R\$ 1,48	R\$ 2,96
00039997 PORCA ZINCADA, SEXTAVADA, DIAMETRO 1/4"	SINAPI	UN	2,00000000	R\$ 0,40	R\$ 0,80
00039996 VERGALHAO ZINCADO ROSCA TOTAL, 1/4 " (6,3 MM)	SINAPI	M	0,16640000	R\$ 4,21	R\$ 0,70
<b>TOTAL Material:</b>					<b>R\$ 34,43</b>

Mão de Obra com Encargos Complementares	FORTE	UNID	COEFICIENTE	PREÇO UNITÁRIO	TOTAL
88247 AUXILIAR DE ELETRICISTA COM ENCARGOS COMPLEMENTARES	SINAPI	H	0,04148470	R\$ 19,49	R\$ 0,80
88264 ELETRICISTA COM ENCARGOS COMPLEMENTARES	SINAPI	H	0,37340000	R\$ 23,72	R\$ 8,85
<b>TOTAL Mão de Obra com Encargos Complementares:</b>					<b>R\$ 9,65</b>
<b>VALOR:</b>					<b>R\$ 44,08</b>



VALOR ENCARGOS (84.44%): R\$ 3,03  
 VALOR BDI (28.82%): R\$ 12,70  
 VALOR COM BDI: R\$ 56,78

2.8.1. C1948 PONTO HIDRÁULICO, MATERIAL E EXECUÇÃO (PT)

Material	FORNTE	UNID	COEFICIENTE	PREÇO UNITÁRIO	TOTAL
I0108 AREIA GROSSA	SEINFRA	M3	0,00350000	R\$ 70,9100	R\$ 0,2482
I0441 CAL HIDRATADA	SEINFRA	KG	2,50000000	R\$ 1,0400	R\$ 2,6000
I0805 CIMENTO PORTLAND	SEINFRA	KG	2,50000000	R\$ 0,5300	R\$ 1,3250
I0884 COTOVELO PVC SOLDÁVEL DE 25MM	SEINFRA	UN	2,00000000	R\$ 0,5600	R\$ 1,1200
I0885 COTOVELO PVC SOLDÁVEL DE 32MM	SEINFRA	UN	4,00000000	R\$ 1,6700	R\$ 6,6800
I1293 JOELHO PVC ROSCAVEL DE 1"	SEINFRA	UN	1,00000000	R\$ 4,7300	R\$ 4,7300
I1412 LUVA PVC SOLDÁVEL DE 32MM	SEINFRA	UN	2,00000000	R\$ 1,4700	R\$ 2,9400
I1426 LUVA REDUÇÃO PVC SOLDÁVEL DE 32X25MM	SEINFRA	UN	1,00000000	R\$ 2,8100	R\$ 2,8100
I1973 TE PVC SOLDÁVEL 32MM	SEINFRA	UN	1,00000000	R\$ 3,1600	R\$ 3,1600
I2200 TUBO PVC SOLDÁVEL DE 25MM (3/4')	SEINFRA	M	1,20000000	R\$ 2,8400	R\$ 3,4080
I2201 TUBO PVC SOLDÁVEL DE 32MM (1')	SEINFRA	M	5,00000000	R\$ 6,3700	R\$ 31,8500
<b>TOTAL Material:</b>					<b>R\$ 60,8712</b>

Mão de Obra	FORNTE	UNID	COEFICIENTE	PREÇO UNITÁRIO	TOTAL
I0043 AJUDANTE DE ENCANADOR	SEINFRA	H	3,00000000	R\$ 16,7700	R\$ 50,3100
I2320 ENCANADOR	SEINFRA	H	3,00000000	R\$ 20,3200	R\$ 60,9600
I2543 SERVENTE	SEINFRA	H	2,50000000	R\$ 15,5500	R\$ 38,8750
<b>TOTAL Mão de Obra:</b>					<b>R\$ 150,1450</b>
<b>VALOR:</b>					<b>R\$ 211,02</b>
<b>VALOR ENCARGOS (83.85%):</b>					<b>R\$ 92,37</b>
<b>VALOR BDI (28.82%):</b>					<b>R\$ 60,82</b>
<b>VALOR COM BDI:</b>					<b>R\$ 271,84</b>

2.8.2. C2506 TORNEIRA DE PRESSÃO P/JARDIM DE 3/4" (UN)

Material	FORNTE	UNID	COEFICIENTE	PREÇO UNITÁRIO	TOTAL
I1180 FITA DE VEDAÇÃO	SEINFRA	M	1,00000000	R\$ 0,2700	R\$ 0,2700
I2133 TORNEIRA DE PRESSÃO P/ JARDIM DE 3/4"	SEINFRA	UN	1,00000000	R\$ 13,3800	R\$ 13,3800
<b>TOTAL Material:</b>					<b>R\$ 13,6500</b>

Mão de Obra	FORNTE	UNID	COEFICIENTE	PREÇO UNITÁRIO	TOTAL
I0043 AJUDANTE DE ENCANADOR	SEINFRA	H	0,50000000	R\$ 16,7700	R\$ 8,3850
I2320 ENCANADOR	SEINFRA	H	0,25000000	R\$ 20,3200	R\$ 5,0800
<b>TOTAL Mão de Obra:</b>					<b>R\$ 13,4650</b>
<b>VALOR:</b>					<b>R\$ 27,12</b>
<b>VALOR ENCARGOS (83.85%):</b>					<b>R\$ 8,19</b>
<b>VALOR BDI (28.82%):</b>					<b>R\$ 7,82</b>
<b>VALOR COM BDI:</b>					<b>R\$ 34,94</b>

2.9.1. C1615 LATEX DUAS DEMÃOS EM PAREDES INTERNAS S/MASSA (M2)



MASTER SERVIÇOS E CONSTRUÇÕES LTDA

CNPJ: 26.991.913/0001-00  
 Av. Tabelaio Luiz Nogueira Lima 22, Sala 02 Pedra Fina, Bairro: Zé Humberto. TIANGUA - CE  
 CEP: 62.354-510  
 Contato: (88) 9.9619-0519  
 E-MAIL: masterservicos1987@gmail.com



Material	FONTE	UNID	COEFICIENTE	PREÇO UNITÁRIO	TOTAL
I1490 LÍQUIDO SELADOR PARA PINTURA LATEX	SEINFRA	L	0,12000000	R\$ 11,4600	R\$ 1,3752
I1347 LIXA PARA MADEIRA/MASSA	SEINFRA	UN	0,25000000	R\$ 0,5200	R\$ 0,1300
I2096 TINTA LATEX	SEINFRA	L	0,17000000	R\$ 20,1700	R\$ 3,4289
<b>TOTAL Material:</b>					<b>R\$ 4,9341</b>

Mão de Obra	FONTE	UNID	COEFICIENTE	PREÇO UNITÁRIO	TOTAL
I0045 AJUDANTE DE PINTOR	SEINFRA	H	0,35000000	R\$ 16,7700	R\$ 5,8695
I2395 PINTOR	SEINFRA	H	0,40000000	R\$ 20,7700	R\$ 8,3080
<b>TOTAL Mão de Obra:</b>					<b>R\$ 14,1775</b>

VALOR: R\$ 19,11  
 VALOR ENCARGOS (83.85%): R\$ 8,62  
 VALOR BDI (28.82%): R\$ 5,51  
 VALOR COM BDI: R\$ 24,62

2.10.1. C0360 BANCO DE MADEIRA C/ESTRUTURA DE FERRO - L= 3.00m (UN)

Material	FONTE	UNID	COEFICIENTE	PREÇO UNITÁRIO	TOTAL
I0188 BANCO DE MADEIRA C/ESTRUTURA DE FERRO - L=3,00M	SEINFRA	UN	1,00000000	R\$ 878,8700	R\$ 878,8700
<b>TOTAL Material:</b>					<b>R\$ 878,8700</b>

VALOR: R\$ 878,87  
 VALOR ENCARGOS: R\$ 0,00  
 VALOR BDI (28.82%): R\$ 253,29  
 VALOR COM BDI: R\$ 1.132,16

2.10.2. C3451 LIXEIRA EM FIBRA DE VIDRO CAP.=40L e DIAM.=35cm (UN)

Material	FONTE	UNID	COEFICIENTE	PREÇO UNITÁRIO	TOTAL
I0974 LIXEIRA EM FIBRA DE VIDRO CAP.=40L E DIAM.=35cm	SEINFRA	UN	1,00000000	R\$ 209,7300	R\$ 209,7300
<b>TOTAL Material:</b>					<b>R\$ 209,7300</b>

Mão de Obra	FONTE	UNID	COEFICIENTE	PREÇO UNITÁRIO	TOTAL
I2391 PEDREIRO	SEINFRA	H	1,50000000	R\$ 20,7700	R\$ 31,1550
I2543 SERVENTE	SEINFRA	H	1,50000000	R\$ 15,5500	R\$ 23,3250
<b>TOTAL Mão de Obra:</b>					<b>R\$ 54,4800</b>

Serviço	FONTE	UNID	COEFICIENTE	PREÇO UNITÁRIO	TOTAL
C0839 CONCRETO P/VIBR., FCK 13.5 MPa COM AGREGADO ADQUIRIDO	SEINFRA	M3	0,03000000	R\$ 374,6600	R\$ 11,2398
C1604 LANÇAMENTO E APLICAÇÃO DE CONCRETO S/ ELEVAÇÃO	SEINFRA	M3	0,03000000	R\$ 134,8400	R\$ 4,0452
<b>TOTAL Serviço:</b>					<b>R\$ 15,2850</b>

VALOR: R\$ 279,50  
 VALOR ENCARGOS (83.85%): R\$ 38,47  
 VALOR BDI (28.82%): R\$ 80,55  
 VALOR COM BDI: R\$ 360,05

2.10.3. C0229 ÁRVORES ORNAMENTAIS EM GERAL. C/ ALTURA MÉDIA DE 2.50M.EXCETO PALMÁCEAS (UN)

Material	FONTE	UNID	COEFICIENTE	PREÇO UNITÁRIO	TOTAL
I0143 ARVORE ORNAMENTAL	SEINFRA	UN	1,00000000	R\$ 35,7500	R\$ 35,7500



CNPJ: 26.991.913/0001-00  
 Av. Tabelaio Luiz Nogueira Lima 22, Sala 02 Pedra Fina, Bairro: Zé  
 Humberto. TIANGUA - CE  
 CEP: 62.354-510  
 Contato: (88) 9.9619-0519  
 E-MAIL: masterservicos1987@gmail.com

TOTAL Material: R\$ 35,7500

FORTE	UNID	COEFICIENTE	PREÇO UNITÁRIO	TOTAL
SEINFRA	H	0,58300000	R\$ 18,9500	R\$ 11,0479

TOTAL Mão de Obra: R\$ 11,0479

VALOR: R\$ 46,80  
 VALOR ENCARGOS (83.85%): R\$ 6,81  
 VALOR BDI (28.82%): R\$ 13,49  
 VALOR COM BDI: R\$ 60,29

2.11.1. C1628 LIMPEZA GERAL (M2)

Mão de Obra	FORTE	UNID	COEFICIENTE	PREÇO UNITÁRIO	TOTAL
12543 SERVENTE	SEINFRA	H	0,70000000	R\$ 15,5500	R\$ 10,8850

TOTAL Mão de Obra: R\$ 10,8850

VALOR: R\$ 10,88  
 VALOR ENCARGOS (83.85%): R\$ 7,04  
 VALOR BDI (28.82%): R\$ 3,14  
 VALOR COM BDI: R\$ 14,02

MASTER SERVIÇOS E CONTRUÇÕES LTDA  
 CNPJ: 26.991.913/0001-00  
 ALEXANDRE FEITOZA DE VASCONCELOS  
 REPRESENTANTE LEGAL  
 CPF: 019.989.833-23

Bruna F. Neri de Vasconcelos  
 Engenheira Civil  
 CREA-CE 324186/D



CNPJ: 26.991.913/0001-00  
 Av. Tabelaio Luiz Nogueira Lima 22, Sala 02 Pedra Fina, Bairro: Zé  
 Humberto. TIANGUA - CE  
 CEP: 62.354-510  
 Contato: (88) 9.9619-0519  
 E-MAIL: masterservicos1987@gmail.com

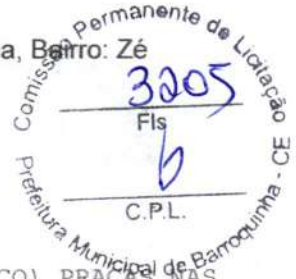

REF.: TOMADA DE PREÇOS N° 2023.07.24.01TP

**OBJETO:** CONTRATAÇÃO DE OBRAS DE ENGENHARIA PARA A CONSTRUÇÃO DE 05 (CINCO) PRAÇAS NAS LOCALIDADES: (BARROQUINHA DOS FIEIS, LEITÃO, CANADÁ E DISTRITO DE BITUPITÁ), POR INTERMÉDIO DA SECRETARIA MUNICIPAL DE INFRAESTRUTURA E SERVIÇOS PÚBLICOS DE BARRQUINHA-CE, CONFORME PROJETO BÁSICO

**OBRA:** LOCALIDADE CANADÁ

**ENCARGOS SOCIAIS**

COD	DESCRIÇÃO	HORISTA %	MENSALISTA %
<b>A GRUPO A</b>			
A1	INSS	0,00	0,00
A2	SESI	1,50	1,50
A3	SENAI	1,00	1,00
A4	INCRA	0,20	0,20
A5	SEBRAE	0,60	0,60
A6	Salário Educação	2,50	2,50
A7	Seguro Contra Acidentes de Trabalho	3,00	3,00
A8	FGTS	8,00	8,00
A9	SECONCI	0,00	0,00
		<b>TOTAL</b>	<b>16,80 16,80</b>
<b>B GRUPO B</b>			
B1	Repouso Semanal Remunerado	17,84	0,00
B2	Feriodos	3,71	0,00
B3	Auxílio - Enfermidade	0,87	0,67
B4	13° Salário	10,80	8,33
B5	Licença Paternidade	0,07	0,06
B6	Faltas Justificadas	0,72	0,56
B7	Dias de Chuvas	1,55	0,00
B8	Auxílio Acidente de Trabalho	0,11	0,08
B9	Férias Gozadas	8,71	6,73
B10	Salário Maternidade	0,03	0,03
		<b>TOTAL</b>	<b>44,41 16,46</b>
<b>C GRUPO C</b>			
C1	Aviso Prévio Indenizado	5,40	4,17
C2	Aviso Prévio Trabalhado	0,13	0,10
C3	Férias Indenizadas	4,85	3,75
C4	Depósito Rescisão Sem Justa Causa	3,90	3,01
C5	Indenização Adicional	0,45	0,35
		<b>TOTAL</b>	<b>14,73 11,38</b>
<b>D GRUPO D</b>			
D1	Reincidência de Grupo A sobre Grupo B	7,46	2,77
D2	Reincidência de Grupo A sobre Aviso Prévio Trabalhado e Reincidência do FGTS sobre Aviso Prévio Indenizado	0,45	0,35
		<b>TOTAL</b>	<b>7,91 3,12</b>
		<b>A + B + C + D =</b>	<b>83,85 47,76</b>



CNPJ: 26.991.913/0001-00  
 Av. Tabelaio Luiz Nogueira Lima 22, Sala 02 Pedra Fina, Bairro: Zé  
 Humberto. TIANGUA - CE  
 CEP: 62.354-510  
 Contato: (88) 9.9619-0519  
 E-MAIL: masterservicos1987@gmail.com

COD	DESCRIÇÃO	HORISTA %	MENSALISTA %
<b>A GRUPO A</b>			
A1	INSS	0,00	0,00
A2	SESI	1,50	1,50
A3	SENAI	1,00	1,00
A4	INCRA	0,20	0,20
A5	SEBRAE	0,60	0,60
A6	Salário Educação	2,50	2,50
A7	Seguro Contra Acidentes de Trabalho	3,00	3,00
A8	FGTS	8,00	8,00
A9	SECONCI	0,00	0,00
		<b>TOTAL</b>	<b>16,80</b>
<b>B GRUPO B</b>			
B1	Repouso Semanal Remunerado	17,85	0,00
B2	Feriados	3,71	0,00
B3	Auxílio - Enfermidade	0,87	0,66
B4	13º Salário	11,03	8,33
B5	Licença Paternidade	0,07	0,05
B6	Faltas Justificadas	0,74	0,56
B7	Dias de Chuvas	1,59	0,00
B8	Auxílio Acidente de Trabalho	0,11	0,08
B9	Férias Gozadas	12,35	9,33
B10	Salário Maternidade	0,04	0,03
		<b>TOTAL</b>	<b>48,36</b>
<b>C GRUPO C</b>			
C1	Aviso Prévio Indenizado	5,52	4,17
C2	Aviso Prévio Trabalhado	0,13	0,10
C3	Férias Indenizadas	1,72	1,30
C4	Depósito Rescisão Sem Justa Causa	2,87	2,17
C5	Indenização Adicional	0,46	0,35
		<b>TOTAL</b>	<b>10,70</b>
<b>D GRUPO D</b>			
D1	Reincidência de Grupo A sobre Grupo B	8,12	3,20
D2	Reincidência de Grupo A sobre Aviso Prévio Trabalhado e Reincidência do FGTS sobre Aviso Prévio Indenizado	0,46	0,35
		<b>TOTAL</b>	<b>8,58</b>
		<b>A + B + C + D =</b>	<b>84,44</b>
			<b>47,48</b>



CNPJ: 26.991.913/0001-00  
Av. Tabeião Luiz Nogueira Lima 22, Sala 02 Pedra Fina, Bairro: Ze  
Humberto. TIANGUA - CE  
CEP: 62.354-510  
Contato: (88) 9.9619-0519  
E-MAIL: masterservicos1987@gmail.com



REF.: TOMADA DE PREÇOS N° 2023.07.24.01TP

**OBJETO:** CONTRATAÇÃO DE OBRAS DE ENGENHARIA PARA A CONSTRUÇÃO DE 05 (CINCO) PRAÇAS NAS LOCALIDADES: (BARROQUINHA DOS FIEIS, LEITÃO, CANADÁ E DISTRITO DE BITUPITÁ), POR INTERMÉDIO DA SECRETARIA MUNICIPAL DE INFRAESTRUTURA E SERVIÇOS PÚBLICOS DE BARRQUINHA-CE, CONFORME PROJETO BÁSICO

**OBRA:** LOCALIDADE CANADÁ

### COMPOSIÇÃO DO BDI

COD	DESCRIÇÃO	%
<b>Benefício</b>		
S + G	Garantia/seguros	0,80
L	Lucro	6,16
		<b>TOTAL</b>
		<b>6,96</b>
<b>Despesas Indiretas</b>		
AC	Administração central	3,00
DF	Despesas financeiras	0,59
R	Riscos	0,97
		<b>TOTAL</b>
		<b>4,56</b>
<b>I Impostos</b>		
	COFINS	3,00
	ISS	5,00
	PIS	0,65
	CPRB	4,50
		<b>TOTAL</b>
		<b>13,15</b>

BDI = 28,82%

$$(1+AC+S+R+G) * (1+DF) * (1+L) / (1-I) - 1$$



CNPJ: 26.991.913/0001-00  
 Av. Tabeião Luiz Nogueira Lima 22, Sala 02 Pedra Fina, Bairro: Zé Humberto. TIANGUA - CE  
 CEP: 62.354-510  
 Contato: (88) 9.9619-0519  
 E-MAIL: masterservicos1987@gmail.com

3208

REF.: TOMADA DE PREÇOS N° 2023.07.24.01TP

OBJETO: CONTRATAÇÃO DE OBRAS DE ENGENHARIA PARA A CONSTRUÇÃO DE 05 (CINCO) PRAÇAS NAS LOCALIDADES: (BARROQUINHA DOS FIEIS, LEITÃO, CANADÁ E DISTRITO DE BITUPITÁ), POR INTERMÉDIO DA SECRETARIA MUNICIPAL DE INFRAESTRUTURA E SERVIÇOS PÚBLICOS DE BARROQUINHA-CE, CONFORME PROJETO BÁSICO

OBRA: LOCALIDADE BITUPITÁ-QUADRA

**PLANILHA ORÇAMENTARIA**

ITEM	CÓDIGO	DESCRIÇÃO	FONTE	UND	QUANTIDADE	PREÇO UNITÁRIO R\$	PREÇO TOTAL R\$
1		ADMINISTRAÇÃO DA OBRA					R\$ 3.178,00
1.1	CPPBQ-1	ADMINISTRAÇÃO DA OBRA	Composições Próprias	%	100,00	R\$ 31,78	R\$ 3.178,00
2		LOCALIDADE DE BITUPITÁ-QUADRA					R\$ 97.713,48
2.1		SERVIÇOS PRELIMINARES					R\$ 4.927,91
2.1.1	C2102	RASPAGEM E LIMPEZA DO TERRENO	SEINFRA	M2	386,20	R\$ 5,01	R\$ 1.934,86
2.1.2	C1630	LOCAÇÃO DA OBRA - EXECUÇÃO DE GABARITO	SEINFRA	M2	386,20	R\$ 7,75	R\$ 2.993,05
2.2		MOVIMENTO DE TERRA					R\$ 9.436,09
2.2.1	C2784	ESCAVAÇÃO MANUAL SOLO DE 1A.CAT. PROF. ATÉ 1.50m	SEINFRA	M3	12,52	R\$ 53,09	R\$ 664,69
2.2.2	C0096	REATERRO AFILOADO	SEINFRA	M3	13,78	R\$ 53,60	R\$ 738,61
2.2.3	C0330	ATERRO C/COMPACTAÇÃO MANUAL S/CONTROLE, MAT. C/AQUISIÇÃO	SEINFRA	M3	69,29	R\$ 115,93	R\$ 8.032,79
2.3		FUNDAÇÕES					R\$ 10.888,54
2.3.1	C0367	BANQUETA/ MEIO FIO DE CONCRETO PRÉ-MOLDADO (1,00x0,25x0,15m)	SEINFRA	M	74,90	R\$ 51,06	R\$ 3.824,39
2.3.2	C1611	LASTRO DE CONCRETO REGULARIZADO ESP.= 5CM	SEINFRA	M2	14,63	R\$ 48,11	R\$ 703,85
2.3.3	C0056	ALVENARIA DE EMBASAMENTO DE TIJOLO FURADO, C/ ARGAMASSA MISTA C/ CAL HIDRATADA (1:2:8)	SEINFRA	M3	5,85	R\$ 690,27	R\$ 4.038,08
2.3.4	98562	IMPERMEABILIZAÇÃO DE FLOREIRA OU VIGA BALDRAME COM ARGAMASSA DE CIMENTO E AREIA, COM ADITIVO IMPERMEABILIZANTE, E = 2 CM. AF_06/2018	SINAPI	M2	43,89	R\$ 52,91	R\$ 2.322,22
2.4		ALVENARIA DE ELEVAÇÃO					R\$ 2.771,67
2.4.1	C0073	ALVENARIA DE TIJOLO CERÂMICO FURADO (9x19x19)cm C/ARGAMASSA MISTA DE CAL HIDRATADA ESP.=10cm (1:2:8)	SEINFRA	M2	36,58	R\$ 75,77	R\$ 2.771,67
2.5		REVESTIMENTOS					R\$ 5.346,68
2.5.1	C0776	CHAPISCO C/ ARGAMASSA DE CIMENTO E AREIA S/PENEIRAR TRAÇO 1:3 ESP.= 5mm P/ PAREDE	SEINFRA	M2	87,78	R\$ 7,85	R\$ 689,07
2.5.2	C3037	REBOCO C/ ARGAMASSA DE CIMENTO E AREIA PENEIRADA, TRAÇO 1:4	SEINFRA	M2	87,78	R\$ 53,06	R\$ 4.657,61
2.6		PISOS					R\$ 18.429,58
2.6.1	C4819	PISO INTERTRAVADO TIPO TIJOLINHO (20X10X6)CM 35MPA, COR CINZA - COMPACTAÇÃO MECANIZADA	SEINFRA	M2	97,21	R\$ 58,99	R\$ 5.734,42
2.6.2	C4916	PISO INTERTRAVADO TIPO TIJOLINHO (20X10X6)CM 35MPA, COLORIDO - COMPACTAÇÃO MECANIZADA	SEINFRA	M2	75,10	R\$ 64,59	R\$ 4.850,71
2.6.3	C4624	PISO PODOTÁTIL EXTERNO EM PMC ESP. 3CM, ASSENTADO COM ARGAMASSA (FORNECIMENTO E ASSENTAMENTO)	SEINFRA	M2	23,31	R\$ 141,46	R\$ 3.297,43
2.6.4	C0839	CONCRETO P/VIBR., FCK 13.5 MPa COM AGREGADO ADQUIRIDO	SEINFRA	M3	1,15	R\$ 482,64	R\$ 555,04



CNPJ: 26.991.913/0001-00  
 Av. Tabelião Luiz Nogueira Lima 22, Sala 02 Pedra Fina, Bairro: Zé  
 Humberto. TIANGUA - CE  
 CEP: 62.354-510  
 Contato: (88) 9.9619-0519  
 E-MAIL: masterservicos1987@gmail.com



2.6.5	C1431	GRAMA EM PLACAS.INCLUSIVE CONSERVAÇÃO	SEINFRA	M2	166,61	R\$ 23,98	'R\$ 3.991,98
<b>2.7</b>	<b>INSTALAÇÕES ELÉTRICAS</b>						
2.7.1	I8844	CABO DE ALUMÍNIO MULTIPLEX XLPE 06/1KV 1X1X25+25MM2	SEINFRA	M	60,00	R\$ 5,41	'R\$ 324,60
2.7.2	C0610	CAIXA EM ALVENARIA (40X40X60cm) DE 1 TIJOLO COMUM, LASTRO DE CONCRETO E TAMPA DE CONCRETO	SEINFRA	UN	2,00	R\$ 597,54	'R\$ 1.195,08
2.7.3	C2090	QUADRO P/ MEDIÇÃO EM POSTE DE CONCRETO	SEINFRA	UN	1,00	R\$ 1.664,72	'R\$ 1.664,72
2.7.4	C1093	DISJUNTOR MONOPOLAR EM QUADRO DE DISTRIBUIÇÃO 16A	SEINFRA	UN	2,00	R\$ 26,12	'R\$ 52,24
2.7.5	C2066	QUADRO DE DISTRIBUIÇÃO DE LUZ SOBREPOR ATE 6 DIVISÕES, C/BARRAMENTO	SEINFRA	UN	2,00	R\$ 213,87	'R\$ 427,74
2.7.6	CPPP-8	LUMINÁRIA 4 PÉTALAS EM POSTE DE CONCRETO CIRCULAR, RESISTÊNCIA NOMINAL 200KG, H=10,00M, PESO APROXIMADO DE 790 KG, LÂMPADA LED DE 138W A 180W, INCLUSIVE O POSTE	Composições Próprias	UN	2,00	R\$ 6.927,12	'R\$ 13.854,24
2.7.7	101538	ARMAÇÃO SECUNDÁRIA, COM 1 ESTRIBO E 1 ISOLADOR - FORNECIMENTO E INSTALAÇÃO. AF_07/2020	SINAPI	UN	6,00	R\$ 56,78	'R\$ 340,68
<b>2.8</b>	<b>INSTALAÇÕES HIDRÁULICAS</b>						
2.8.1	C1948	PONTO HIDRÁULICO, MATERIAL E EXECUÇÃO	SEINFRA	PT	2,00	R\$ 271,84	'R\$ 543,68
2.8.2	C2506	TORNEIRA DE PRESSÃO P/JARDIM DE 3/4"	SEINFRA	UN	2,00	R\$ 34,94	'R\$ 69,88
<b>2.9</b>	<b>PINTURA</b>						
2.9.1	C1615	LATEX DUAS DEMÃOS EM PAREDES INTERNAS S/MASSA	SEINFRA	M2	87,78	R\$ 24,62	'R\$ 2.161,14
<b>2.10</b>	<b>DIVERSOS</b>						
2.10.1	C0360	BANCO DE MADEIRA C/ESTRUTURA DE FERRO - L= 3.00m	SEINFRA	UN	15,00	R\$ 1.132,16	'R\$ 16.982,40
2.10.2	C3451	LIXEIRA EM FIBRA DE VIDRO CAP.=40L e DIAM.=35cm	SEINFRA	UN	7,00	R\$ 360,05	'R\$ 2.520,35
2.10.3	C0229	ÁRVORES ORNAMENTAIS EM GERAL. C/ ALTURA MÉDIA DE 2.50M.EXCETO PALMÁCEAS	SEINFRA	UN	6,00	R\$ 60,29	'R\$ 361,74
<b>2.11</b>	<b>SERVIÇOS FINAIS</b>						
2.11.1	C1628	LIMPEZA GERAL	SEINFRA	M2	386,20	R\$ 14,02	'R\$ 5.414,52
<b>VALOR BDI TOTAL:</b>							<b>22.571,91</b>
<b>VALOR ORÇAMENTO:</b>							<b>78.319,57</b>
<b>VALOR TOTAL:</b>							<b>100.891,48</b>



CNPJ: 26.991.913/0001-00  
 Av. Tabelaio Luiz Nogueira Lima 22, Sala 02 Pedra Fina, Bairro: Zé Humberto. TIANGUA - CE  
 CEP: 62.354-510  
 Contato: (88) 9.9619-0519  
 E-MAIL: masterservicos1987@gmail.com

REF: TOMADA DE PREÇOS Nª 2023.07.24.01TP

**OBJETO:** CONTRATAÇÃO DE OBRAS DE ENGENHARIA PARA A CONSTRUÇÃO DE 05 (CINCO) PRAÇAS NAS LOCALIDADES: (BARROQUINHA DOS FIEIS, LEITÃO, CANADÁ E DISTRITO DE BITUPITÁ), POR INTERMÉDIO DA SECRETARIA MUNICIPAL DE INFRAESTRUTURA E SERVIÇOS PÚBLICOS DE BARRQUINHA-CE, CONFORME PROJETO BÁSICO

**OBRA:** LOCALIDADE BITUPITÁ-QUADRA

**CRONOGRAMA FISICO-FINANCEIRO**

ITEM	DESCRIÇÃO	VALOR (R\$)	MÊS 1	MÊS 2	MÊS 3	MÊS 4	Total parcela
1	ADMINISTRAÇÃO DA OBRA	R\$ 3.178,00			50,00%	50,00%	100,00%
					R\$ 1.589,00	R\$ 1.589,00	R\$ 3.178,00
2	LOCALIDADE DE BITUPITÁ-QUADRA	R\$ 97.713,48			45,53%	54,47%	100,00%
					R\$ 44.488,95	R\$ 53.224,53	R\$ 97.713,48
		R\$ 100.891,48	R\$ 0,00	R\$ 0,00	46.077,95	R\$ 54.813,53	R\$ 100.891,48
			R\$ 0,00	R\$ 0,00	46.077,95	R\$ 100.891,48	100.891,48

6

8

X

MASTER SERVIÇOS E CONSTRUÇÕES LTDA  
 CNPJ: 26.991.913/0001-00  
 ALEXANDRE FEITOZA DE VASCONCELOS  
 REPRESENTANTE LEGAL  
 CPF: 019.989.833-23

Bruna F. Nery de Vasconcelos Página | 44  
 Engenheira Civil  
 CREA-CE 324186/D



CNPJ: 26.991.913/0001-00  
 Av. Tabelaio Luiz Nogueira Lima 22, Sala 02 Pedra Fina, Bairro: Zé  
 Humberto. TIANGUA - CE  
 CEP: 62.354-510  
 Contato: (88) 9.9619-0519  
 E-MAIL: masterservicos1987@gmail.com

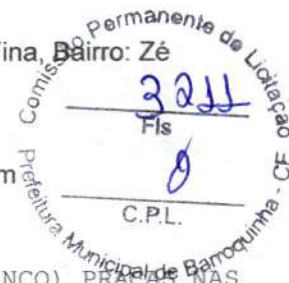

REF.: TOMADA DE PREÇOS Nª 2023.07.24.01TP

**OBJETO:** CONTRATAÇÃO DE OBRAS DE ENGENHARIA PARA A CONSTRUÇÃO DE 05 (CINCO) PRAÇAS NAS LOCALIDADES: (BARROQUINHA DOS FIEIS, LEITÃO, CANADÁ E DISTRITO DE BITUPITÁ), POR INTERMÉDIO DA SECRETARIA MUNICIPAL DE INFRAESTRUTURA E SERVIÇOS PÚBLICOS DE BARRQUINHA-CE, CONFORME PROJETO BÁSICO

**OBRA:** LOCALIDADE BITUPITÁ-QUADRA

**COMPOSIÇÃO DE VALORES UNITÁRIOS**

1.1. CPPBQ-1 ADMINISTRAÇÃO DA OBRA (%)

Mão de Obra	FONTE	UNID	COEFICIENTE	PREÇO UNITÁRIO	TOTAL
18590 ENCARREGADO GERAL/MESTRE DE OBRAS	SEINFRA	MÉS	0,00326500	R\$ 5.868,92	R\$ 19,16
18583 ENGENHEIRO PLENO	SEINFRA	MÉS	0,00030000	R\$ 18.382,82	R\$ 5,51
<b>TOTAL Mão de Obra:</b>					<b>R\$ 24,67</b>
<b>VALOR:</b>					<b>R\$ 24,67</b>
<b>VALOR ENCARGOS (47.76%):</b>					<b>R\$ 10,22</b>
<b>VALOR BDI (28.82%):</b>					<b>R\$ 7,11</b>
<b>VALOR COM BDI:</b>					<b>R\$ 31,78</b>

2.1.1. C2102 RASPAGEM E LIMPEZA DO TERRENO (M2)

Mão de Obra	FONTE	UNID	COEFICIENTE	PREÇO UNITÁRIO	TOTAL
12543 SERVENTE	SEINFRA	H	0,25000000	R\$ 15,5500	R\$ 3,8875
<b>TOTAL Mão de Obra:</b>					<b>R\$ 3,8875</b>
<b>VALOR:</b>					<b>R\$ 3,89</b>
<b>VALOR ENCARGOS (83.85%):</b>					<b>R\$ 2,52</b>
<b>VALOR BDI (28.82%):</b>					<b>R\$ 1,12</b>
<b>VALOR COM BDI:</b>					<b>R\$ 5,01</b>

2.1.2. C1630 LOCAÇÃO DA OBRA - EXECUÇÃO DE GABARITO (M2)

Material	FONTE	UNID	COEFICIENTE	PREÇO UNITÁRIO	TOTAL
10101 ARAME GALVANIZADO N.16 BWG	SEINFRA	KG	0,02000000	R\$ 19,6500	R\$ 0,3930
11691 PONTALETE / BARROTE DE 3"x3"	SEINFRA	M	0,04000000	R\$ 11,9700	R\$ 0,4788
11724 PREGO	SEINFRA	KG	0,01200000	R\$ 14,7500	R\$ 0,1770
12429 TABUA DE VIROLA DE 12"x 1"	SEINFRA	M2	0,00900000	R\$ 27,2600	R\$ 0,2453
<b>TOTAL Material:</b>					<b>R\$ 1,2941</b>
Mão de Obra	FONTE	UNID	COEFICIENTE	PREÇO UNITÁRIO	TOTAL
10498 CARPINTEIRO	SEINFRA	H	0,13000000	R\$ 20,7700	R\$ 2,7001
12543 SERVENTE	SEINFRA	H	0,13000000	R\$ 15,5500	R\$ 2,0215
<b>TOTAL Mão de Obra:</b>					<b>R\$ 4,7216</b>
<b>VALOR:</b>					<b>R\$ 6,02</b>
<b>VALOR ENCARGOS (83.85%):</b>					<b>R\$ 2,94</b>
<b>VALOR BDI (28.82%):</b>					<b>R\$ 1,73</b>



CNPJ: 26.991.913/0001-00  
 Av. Tabelião Luiz Nogueira Lima 22, Sala 02 Pedra Fina, Bairro: Zé  
 Humberto. TIANGUA - CE  
 CEP: 62.354-510  
 Contato: (88) 9.9619-0519  
 E-MAIL: masterservicos1987@gmail.com

VALOR COM BDI: R\$ 7,75

2.2.2.2. ESCAVAÇÃO MANUAL SOLO DE 1A.CAT. PROF. ATÉ 1.50m (M3)

Mão de Obra	FONTE	UNID	COEFICIENTE	PREÇO UNITÁRIO	TOTAL
I2543 SERVENTE	SEINFRA	H	2,65000000	R\$ 15,5500	R\$ 41,2075
<b>TOTAL Mão de Obra:</b>					<b>R\$ 41,2075</b>
<b>VALOR:</b>					<b>R\$ 41,21</b>
<b>VALOR ENCARGOS (83.85%):</b>					<b>R\$ 26,67</b>
<b>VALOR BDI (28.82%):</b>					<b>R\$ 11,88</b>
<b>VALOR COM BDI:</b>					<b>R\$ 53,09</b>

2.2.2.3. C0096 REATERRO APILOADO (M3)

Mão de Obra	FONTE	UNID	COEFICIENTE	PREÇO UNITÁRIO	TOTAL
I6815 ENCARREGADO DE TURMA / FEITOR	SEINFRA	H	0,10000000	R\$ 27,3400	R\$ 2,7340
I2543 SERVENTE	SEINFRA	H	2,50000000	R\$ 15,5500	R\$ 38,8750
<b>TOTAL Mão de Obra:</b>					<b>R\$ 41,6090</b>
<b>VALOR:</b>					<b>R\$ 41,61</b>
<b>VALOR ENCARGOS (83.85%):</b>					<b>R\$ 26,67</b>
<b>VALOR BDI (28.82%):</b>					<b>R\$ 11,99</b>
<b>VALOR COM BDI:</b>					<b>R\$ 53,60</b>

2.2.3.3. C0330 ATERRO C/COMPACTAÇÃO MANUAL S/CONTROLE, MAT. C/AQUISIÇÃO (M3)

Material	FONTE	UNID	COEFICIENTE	PREÇO UNITÁRIO	TOTAL
I0111 AREIA VERMELHA	SEINFRA	M3	1,10000000	R\$ 57,7800	R\$ 63,5580
<b>TOTAL Material:</b>					<b>R\$ 63,5580</b>
Mão de Obra	FONTE	UNID	COEFICIENTE	PREÇO UNITÁRIO	TOTAL
I2543 SERVENTE	SEINFRA	H	1,70000000	R\$ 15,5500	R\$ 26,4350
<b>TOTAL Mão de Obra:</b>					<b>R\$ 26,4350</b>
<b>VALOR:</b>					<b>R\$ 89,99</b>
<b>VALOR ENCARGOS (83.85%):</b>					<b>R\$ 17,10</b>
<b>VALOR BDI (28.82%):</b>					<b>R\$ 25,94</b>
<b>VALOR COM BDI:</b>					<b>R\$ 115,93</b>

2.3.1.1. C0367 BANQUETA/ MEIO FIO DE CONCRETO PRÉ-MOLDADO (1,00x0,25x0,15m) (M)

Mão de Obra	FONTE	UNID	COEFICIENTE	PREÇO UNITÁRIO	TOTAL
I2391 PEDREIRO	SEINFRA	H	0,30000000	R\$ 20,7700	R\$ 6,2310
I2543 SERVENTE	SEINFRA	H	0,40000000	R\$ 15,5500	R\$ 6,2200
<b>TOTAL Mão de Obra:</b>					<b>R\$ 12,4510</b>
Serviço	FONTE	UNID	COEFICIENTE	PREÇO UNITÁRIO	TOTAL
C3127 AREIA ASFALTO USINADA À FRIO - AAUF (S/TRANSP)	SEINFRA	M3	0,00300000	R\$ 70,0300	R\$ 0,2101
C3324 ARGAMASSA DE CIMENTO E AREIA TRAÇO 1:4 COM AREIA PRODUZIDA	SEINFRA	M3	0,00070000	R\$ 357,7500	R\$ 0,2504
C0588 CALIÇÃO EM DUAS DEMÃOS COM SUPERCAL	SEINFRA	M2	0,25000000	R\$ 4,4800	R\$ 1,1200



MASTER SERVIÇOS E CONSTRUÇÕES LTDA

CNPJ: 26.991.913/0001-00  
 Av. Tabeião Luiz Nogueira Lima 22, Sala 02 Pedra Fina, Bairro: Zé 3013  
 Humberto. TIANGUA - CE  
 CEP: 62.354-510  
 Contato: (88) 9.9619-0519  
 E-MAIL: masterservicos1987@gmail.com



C3250	CONFEÇÃO DE BANQUETA / MEIO FIO PRÉ-MOLDADA DE CONCRETO (1,00 x 0,25 x 0,15 m)	SEINFRA	M	1,00000000	R\$ 24,6300	R\$ 24,6300
C3211	ESCAVAÇÃO E CARGA DE MATERIAL DE JAZIDA	SEINFRA	M3	0,04000000	R\$ 3,9600	R\$ 0,1584
C2784	ESCAVAÇÃO MANUAL SOLO DE 1A.CAT. PROF. ATÉ 1.50m	SEINFRA	M3	0,02000000	R\$ 41,2100	R\$ 0,8242
<b>TOTAL Serviço:</b>						<b>R\$ 27,1931</b>
<b>VALOR:</b>						<b>R\$ 39,64</b>
<b>VALOR ENCARGOS (83.85%):</b>						<b>R\$ 20,14</b>
<b>VALOR BDI (28.82%):</b>						<b>R\$ 11,42</b>
<b>VALOR COM BDI:</b>						<b>R\$ 51,06</b>

2.3.2. C1611 LASTRO DE CONCRETO REGULARIZADO ESP.= 5CM (M2)

Equipamento Custo Horário		FONTE	UNID	COEFICIENTE	PREÇO UNITÁRIO	TOTAL
I0682	BETONEIRA ELÉTRICA 580L (CHP)	SEINFRA	H	0,03600000	R\$ 22,1300	R\$ 0,7967
<b>TOTAL Equipamento Custo Horário:</b>						<b>R\$ 0,7967</b>
Material		FONTE	UNID	COEFICIENTE	PREÇO UNITÁRIO	TOTAL
I0109	AREIA MEDIA	SEINFRA	M3	0,03320000	R\$ 64,0600	R\$ 2,1268
I0280	BRITA	SEINFRA	M3	0,04400000	R\$ 72,3000	R\$ 3,1812
I0805	CIMENTO PORTLAND	SEINFRA	KG	11,00000000	R\$ 0,5300	R\$ 5,8300
<b>TOTAL Material:</b>						<b>R\$ 11,1380</b>
Mão de Obra		FONTE	UNID	COEFICIENTE	PREÇO UNITÁRIO	TOTAL
I2391	PEDREIRO	SEINFRA	H	0,40000000	R\$ 20,7700	R\$ 8,3080
I2543	SERVENTE	SEINFRA	H	1,10000000	R\$ 15,5500	R\$ 17,1050
<b>TOTAL Mão de Obra:</b>						<b>R\$ 25,4130</b>
<b>VALOR:</b>						<b>R\$ 37,35</b>
<b>VALOR ENCARGOS (83.85%):</b>						<b>R\$ 16,48</b>
<b>VALOR BDI (28.82%):</b>						<b>R\$ 10,76</b>
<b>VALOR COM BDI:</b>						<b>R\$ 48,11</b>

2.3.3. C0056 ALVENARIA DE EMBASAMENTO DE TIJOLO FURADO, C/ ARGAMASSA MISTA C/ CAL HIDRATADA (1:2:8) (M3)

Material		FONTE	UNID	COEFICIENTE	PREÇO UNITÁRIO	TOTAL
I0108	AREIA GROSSA	SEINFRA	M3	0,21000000	R\$ 70,9100	R\$ 14,8911
I0441	CAL HIDRATADA	SEINFRA	KG	30,95000000	R\$ 1,0400	R\$ 32,1880
I0805	CIMENTO PORTLAND	SEINFRA	KG	30,95000000	R\$ 0,5300	R\$ 16,4035
I2081	TIJOLO CERÂMICO FURADO 9X19X19CM	SEINFRA	UN	235,00000000	R\$ 0,6500	R\$ 152,7500
<b>TOTAL Material:</b>						<b>R\$ 216,2326</b>
Mão de Obra		FONTE	UNID	COEFICIENTE	PREÇO UNITÁRIO	TOTAL
I2391	PEDREIRO	SEINFRA	H	8,50000000	R\$ 20,7700	R\$ 176,5450
I2543	SERVENTE	SEINFRA	H	9,20000000	R\$ 15,5500	R\$ 143,0600
<b>TOTAL Mão de Obra:</b>						<b>R\$ 319,6050</b>
<b>VALOR:</b>						<b>R\$ 535,84</b>
<b>VALOR ENCARGOS (83.85%):</b>						<b>R\$ 198,84</b>
<b>VALOR BDI (28.82%):</b>						<b>R\$ 154,43</b>
<b>VALOR COM BDI:</b>						<b>R\$ 690,27</b>



2.3.4 98562 IMPERMEABILIZAÇÃO DE FLOREIRA OU VIGA BALDRAME COM ARGAMASSA DE CIMENTO E AREIA, COM ADITIVO IMPERMEABILIZANTE, E = 2 CM. AF\_06/2018 (M2)

Material	QUANTIDADE	UNID	COEFICIENTE	PREÇO UNITÁRIO	TOTAL
00000123 ADITIVO IMPERMEABILIZANTE DE PEGA NORMAL PARA ARGAMASSAS E CONCRETOS SEM ARMACAO, LIQUIDO E ISENTO DE CLORETOS		SINAPI	L	0,55900000 R\$ 8,45	R\$ 4,72

TOTAL Material: R\$ 4,72

Mão de Obra com Encargos Complementares	QUANTIDADE	UNID	COEFICIENTE	PREÇO UNITÁRIO	TOTAL
88369 PEDREIRO COM ENCARGOS COMPLEMENTARES		SINAPI	H	0,73000000 R\$ 23,47	R\$ 17,13
88316 SERVENTE COM ENCARGOS COMPLEMENTARES		SINAPI	H	0,14800000 R\$ 18,34	R\$ 2,71

TOTAL Mão de Obra com Encargos Complementares: R\$ 19,84

Serviço	QUANTIDADE	UNID	COEFICIENTE	PREÇO UNITÁRIO	TOTAL
87298 ARGAMASSA TRAÇO 1:3 (EM VOLUME DE CIMENTO E AREIA MÉDIA ÚMIDA) PARA CONTRAPISO, PREPARO MECÂNICO COM BETONEIRA 400 L. AF_08/2019		SINAPI	M3	0,02500000 R\$ 660,72	R\$ 16,51

TOTAL Serviço: R\$ 16,51

VALOR: R\$ 41,07

VALOR ENCARGOS (84.44%): R\$ 6,77

VALOR BDI (28.82%): R\$ 11,84

VALOR COM BDI: R\$ 52,91

2.4.1. C0073 ALVENARIA DE TIJOLO CERÂMICO FURADO (9x19x19)cm C/ARGAMASSA MISTA DE CAL HIDRATADA ESP.=10cm (1:2:8) (M2)

Material	QUANTIDADE	UNID	COEFICIENTE	PREÇO UNITÁRIO	TOTAL
10109 AREIA MEDIA		SEINFRA	M3	0,01500000 R\$ 64,0600	R\$ 0,9609
10441 CAL HIDRATADA		SEINFRA	KG	2,18000000 R\$ 1,0400	R\$ 2,2672
10805 CIMENTO PORTLAND		SEINFRA	KG	2,18000000 R\$ 0,5300	R\$ 1,1554
12081 TIJOLO CERÂMICO FURADO 9X19X19CM		SEINFRA	UN	25,00000000 R\$ 0,6500	R\$ 16,2500

TOTAL Material: R\$ 20,6335

Mão de Obra	QUANTIDADE	UNID	COEFICIENTE	PREÇO UNITÁRIO	TOTAL
12391 PEDREIRO		SEINFRA	H	1,00000000 R\$ 20,7700	R\$ 20,7700
12543 SERVENTE		SEINFRA	H	1,12000000 R\$ 15,5500	R\$ 17,4160

TOTAL Mão de Obra: R\$ 38,1860

VALOR: R\$ 58,82

VALOR ENCARGOS (83.85%): R\$ 23,77

VALOR BDI (28.82%): R\$ 16,95

VALOR COM BDI: R\$ 75,77

2.5.1. C0776 CHAPISCO C/ ARGAMASSA DE CIMENTO E AREIA S/PENEIRAR TRAÇO 1:3 ESP.= 5mm P/ PAREDE (M2)

Material	QUANTIDADE	UNID	COEFICIENTE	PREÇO UNITÁRIO	TOTAL
10109 AREIA MEDIA		SEINFRA	M3	0,00610000 R\$ 64,0600	R\$ 0,3908
10805 CIMENTO PORTLAND		SEINFRA	KG	2,43000000 R\$ 0,5300	R\$ 1,2879

TOTAL Material: R\$ 1,6787

Mão de Obra	QUANTIDADE	UNID	COEFICIENTE	PREÇO UNITÁRIO	TOTAL
12391 PEDREIRO		SEINFRA	H	0,10000000 R\$ 20,7700	R\$ 2,0770
12543 SERVENTE		SEINFRA	H	0,15000000 R\$ 15,5500	R\$ 2,3325