



WORKOUT COMERCIO DE PRODUTOS PARA SAÚDE LTDA Rua: Aleixo Netto, 322, Santa Lucia, Vitória ES CEP: 29.056.-100. Telefone: (45)3231-8010 - CNPJ: 24.550559/0001-53 - Insc. Estadual 083.164.02-2- E-Mail: licitacao@ispsaude.com.br - Telefone: (45) 3231-8009.



Ao Órgão MUNICÍPIO DE BARROQUINHA. Pregão Eletrônico N° 2023112001PE. Apresentamos nossa proposta de preços.

Item	Descrição	Unidade	Qtd	R\$ Unitário	Valor Total
Lote: 1					
1	REFORMER CLASSIC CONTENDO 01 PAR DE ALÇAS DE PÉS; 01 PAR DE ALÇA DE MÃOS; 01 PAR DE CORDA COM ARGOLAS; 01 KIT DE MOLAS PARA REFORMER; 01 KIT COM ACESSÓRIOS DE MONTAGEM. PESO MÁXIMO: 140 KG. DIMENSÕES APROXIMADAS: 267X83X80 CM (CXLXA). ALTURA: 45 CM. PESO: 89KG.	UNIDADE	2,00	5.843,00	11.686,00
Valor total do grupo:					11.686,00
Lote: 2					
2	TAMPO P/ REFORMER CLASSIC E CLASSIC EVO, PRETO	UNIDADE	2,00	593,00	1.186,00
Valor total do grupo:					1.186,00
Lote: 3					
3	CAIXA MEDIA PARA PILATES CLASSIC E CROSS, PRETO. DIMENSÕES: 76X46X36 CM. PESO: 140 KG.	UNIDADE	2,00	349,00	698,00
Valor total do grupo:					698,00
Lote: 4					
4	PRANCHA DE SALTO PARA REFORMER CLASSIC. ESTRUTURA EM AÇO INOX 304 E MDF. DIMENSÕES: 73X8X66 CM (CXLXA). PESO MÁXIMO: 140 KG.	UNIDADE	2,00	327,00	654,00
Valor total do grupo:					654,00
Lote: 5					
5	CADILLAC CLASSIC CONTENDO 01 PAR DE ALÇAS DE PÉ; 01 PAR DE ALÇAS DE MÃOS; 01 PAR DE ALÇA FUZZY CURTA; 01 ALÇA FUZZY COMPRIDA; 01 CINTO DE SEGURANÇA; 01 CINTO DE SEGURANÇA COM ARGOLAS; 01 BALANCINHO COM 02 ARGOLAS; 01 BALANCINHO COM 04 ARGOLAS; 01 BALANCINHO DE MADEIRA COM 02 ARGOLAS; 02 MOLAS DE DENSIDADE ULTRA FRACA; 02 MOLAS DE DENSIDADE BAIXA; 02 MOLAS DE DENSIDADE MÉDIA; 02 MOLAS DE DENSIDADE ALTA; 02 MOLAS SIMPLES DE DENSIDADE ULTRA FORTE; 01 KIT COM ACESSÓRIOS DE MONTAGEM. PESO MÁXIMO: 140 KG. DIMENSÕES: 230X78X220 CM (CXLXA).	UNIDADE	2,00	6.487,00	12.974,00
Valor total do grupo:					12.974,00
Lote: 6					
6	TAMPO P/ CADILLAC CLASSIC E EVO , PA00567A E PA00492A, 6 PRETO	UNIDADE	2,00	765,00	1.530,00
Valor total do grupo:					1.530,00
Lote: 7					
7	CADEIRA COMBO CLASSIC PILATES. ALTURA DO ASSENTO: 0,62 M; ALTURA MÍNIMA: 1,09 M; ALTURA MÁXIMA: 1,36 M; PESO MÁXIMO PERMITIDO: 140 KG; DIMENSÕES: 74.0 CM X 77.0 CM X 130.0 CM (C X L X A); PESO: 30.0 KG	UNIDADE	2,00	2.665,50	5.331,00
Valor total do grupo:					5.331,00



WORKOUT COMERCIO DE PRODUTOS PARA SAÚDE LTDA Rua: Aleixo Netto, 322, Santa Lúcia, Vitória-ES CEP: 29.056.-100. Telefone: (45)3231-8010 - CNPJ: 24.550559/0001-53 - Insc. Estadual 083.164-02-2- E-Mail: licitacao@ispsaude.com.br - Telefone: (45) 3231-8009.

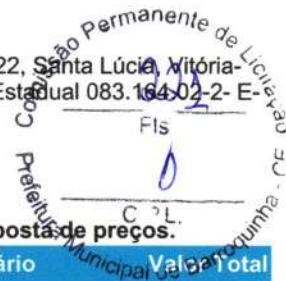

Ao Órgão MUNICIPIO DE BARROQUINHA. Pregão Eletrônico N° 2023112001PE. Apresentamos nossa proposta de preços.

Item	Descrição	Unidade	Qtd	R\$ Unitário	Valor Total
Lote: 8					
8	ESTOFAMENTO P/ CADEIRA COMBO CLASSIC E EVO, PRETO	UNIDADE	2,00	172,00	344,00
Valor total do grupo:					344,00
Lote: 9					
9	LADDER BARREL CLASSIC. DIMENSÕES: 63X55X23 CM (CXLXA); PESO: 5 KG; DIMENSÕES DA EMBALAGEM:* 68 CM X 60 CM X 28 CM (CXLXA). REVESTIMENTO: MATERIAL SINTÉTICO.	UNIDADE	2,00	1.828,70	3.657,40
Valor total do grupo:					3.657,40
Lote: 10					
10	ESTOFAMENTO P/ LADDER BARREL CLASSIC	UNIDADE	2,00	257,88	515,76
Valor total do grupo:					515,76
Lote: 11					
11	ATOS PARA BOLAS SUIÇAS	UNIDADE	10,00	105,50	1.055,00
Valor total do grupo:					1.055,00
Valor total da proposta:					39.631,16

O valor total dessa proposta é de R\$39.631,16 (trinta e nove mil e seiscentos e trinta e um reais e dezesseis centavos).

Dados Comerciais:

Banco: BANCO: BRADESCO

Conta: C/C 27077-6

Agencia: 3113

Dados do responsável pela assinatura do contrato:

Procurador e Representante Legal: Fernando Augusto Follador

ESTADO CIVIL: casado PROFISSÃO: Diretor Órgãos Públicos

RG: 8.151.928-5/SSP - CPF: 048.151.419-83

ENDEREÇO : Rua Barão do Cerro Azul, N° 1220, ap 904, QM3, Centro Cascavel - PR

ENDEREÇO ELETRÔNICO: licitacao@ispsaude.com.br

TELEFONE: (45) 3231-8009

Observações:

PEDIDO: 4249787

VALIDADE DA PROPOSTA: O prazo de validade da proposta de preços não pode ser inferior a 60 (sessenta) dias consecutivos da sessão de abertura desta licitação, conforme artigo 6º da Lei Ns. L0.520/2002.

PRAZO PARA PAGAMENTO: 30 (trinta) dias

GARANTIA DOS PRODUTOS: 12 (doze) meses

PRAZO/LOCAL DE ENTREGA: Os produtos deverão ser entregues em no máximo 30 (trinta) dias corridos, na sede da SECRETARIA REQUISITANTE, a partir da emissão da ordem de compra, podendo haver prorrogação de prazo, desde que seja manifestado por parte do contratado e com a devida justificativa, devendo a administração responder de forma fundamentada a sua recusa ou aceite.

VIGÊNCIA DE CONTRATO/ATA: 12 (doze) meses

Informo os dados do Diretor responsável pela assinatura da Ata de Registro de Preços caso a empresa venha a firmar referido registro:
Nome: FERNANDO AUGUSTO FOLLADOR CPF: 048.151.419-83 RG: 8.151.928-5/SSP

Vitória, 7 de Dezembro de 2023



WORKOUT COMERCIO DE PRODUTOS PARA SAÚDE LTDA Rua: Aleixo Netto, 322, Santa Lúcia, Vitória-ES CEP: 29.056.-100. Telefone: (45)3231-8010 - CNPJ: 24.550559/0001-53 - Insc. Estadual 083.164.02-2- E-Mail: licitacao@ispsaude.com.br - Telefone: (45) 3231-8009.

Representante Legal

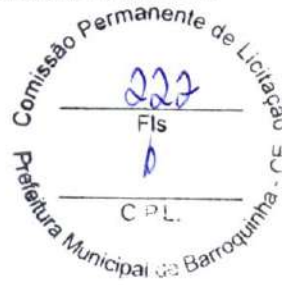

FERNANDO AUGUSTO FOLLADOR

RG:8151928-5

CPF:048.151.419-83